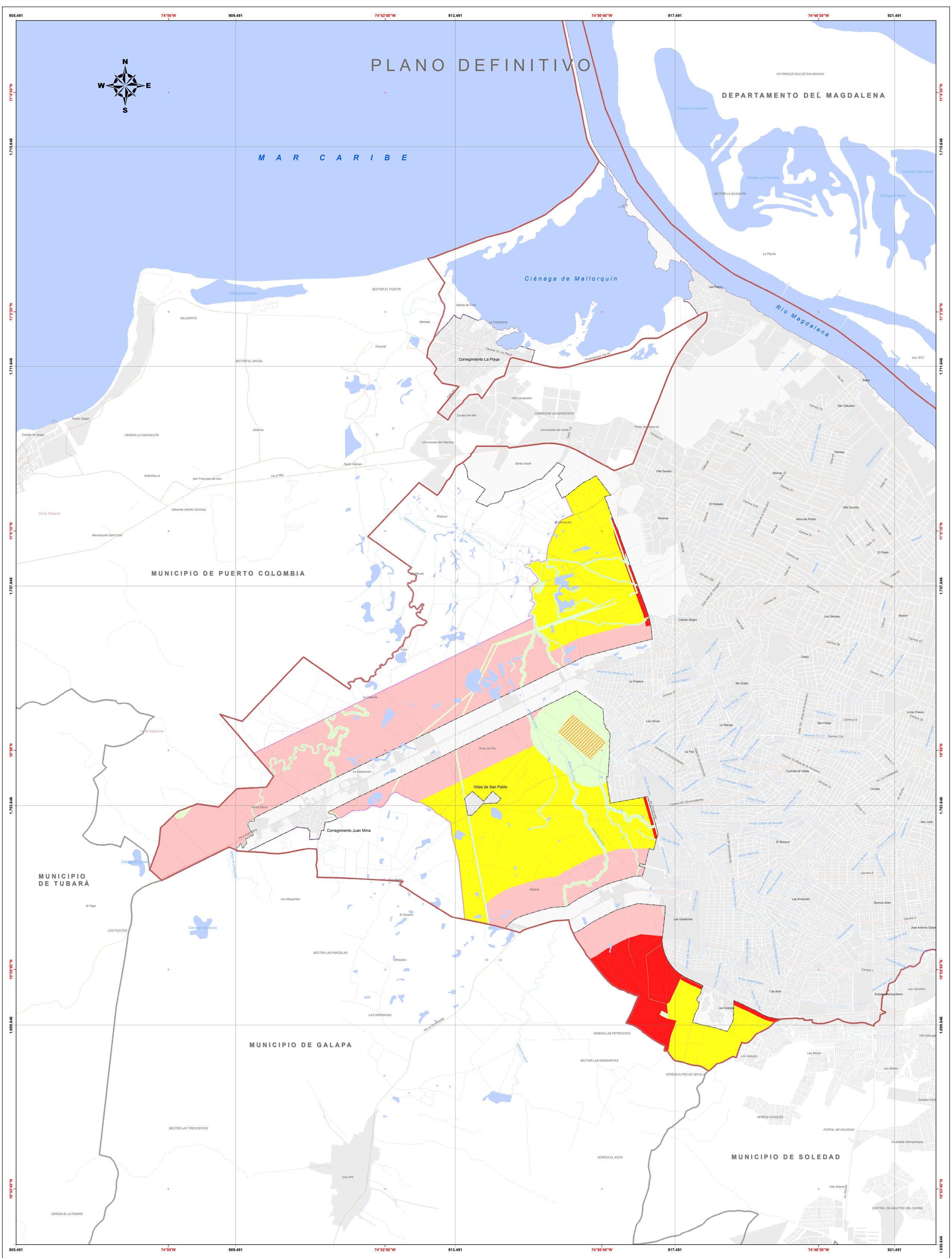

PLAN DE ORDENAMIENTO TERRITORIAL BARRANQUILLA: 2012 - 2032

ALCALDÍA DE BARRANQUILLA
Distrito Especial, Industrial y Portuario
SECRETARÍA DISTRITAL DE PLANEACIÓN

ÁREAS DE ACTIVIDAD EN SUELO DE EXPANSIÓN URBANA

CONVENCIONES

- Arroyos
- Vías principales
- Caminos y senderos
- Perímetro urbano
- Límite distrital
- Límite municipios
- Límite suelo rural
- Cuerpos de agua
- Manzanas urbanas
- Predios rurales
- Laguna de oxidación

LEYENDA

TIPO DE ACTIVIDAD

- Comercial (COM)
- Industrial (IND)
- Residencial (RES)
- Suelo de protección (P)

FUENTE INFORMACIÓN CARTOGRÁFICA

- Secretaría de Planeación: 2012, 2013
- Triple A: 2012
- IGAC: 2008, 2012

OBSERVACIONES

- El suelo de protección no tiene usos o actividad

INFORMACIÓN DE REFERENCIA

Sistema de referencia: MAGNA - SIRGAS
Proyección: Transversa de Mercator
Elipsoide: GRS80
Datum: MAGNA_ATL_BARRANQUILLA
Falso Este: 917.264,4
Falso Norte: 1.699.839,9
Latitud de Origen: 10,923183
Origen: Central
Factor de Escala: 1
Unidad lineal: Metros

FECHA DE ELABORACIÓN

Febrero de 2014

LOCALIZACIÓN

DEPARTAMENTO DEL ATLÁNTICO

ÁREA METROPOLITANA

ESCALA DE IMPRESIÓN

1:25.000

0 0,5 1 1,5 Km

MAPA N°

U-21