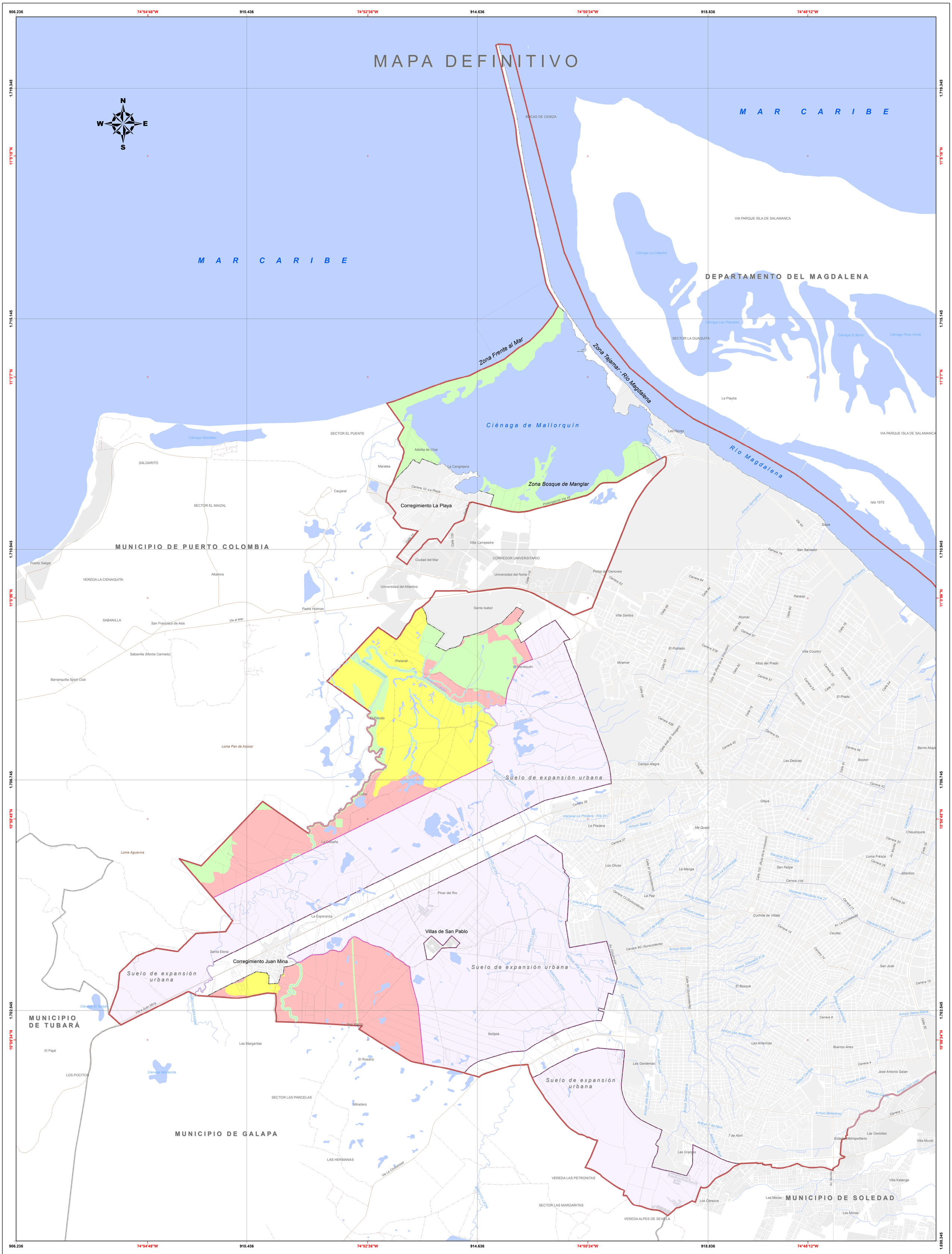

PLAN DE ORDENAMIENTO TERRITORIAL BARRANQUILLA: 2012 - 2032

ALCALDÍA DE BARRANQUILLA
Distrito Especial, Industrial y Portuario
SECRETARÍA DISTRITAL DE PLANEACIÓN

ÁREAS DE ACTIVIDAD Y USO DEL SUELO RURAL

CONVENCIONES

- Vías principales
- Caminos y senderos
- Perímetro urbano
- Límite distrital
- Límite municipios
- Arroyos
- Cuerpos de agua
- Manzanas urbanas
- Predios rurales
- Área suelo expansión

LEYENDA

TIPO DE ACTIVIDAD

- Agroindustrial
- Vivienda Campestre
- Suelo de protección

FUENTE INFORMACIÓN CARTOGRÁFICA

- Secretaría de Planeación: 2012, 2017
- Ingeominas: 2011
- CRA: 2007, 2011
- IGAC: 2016
- Gerencia de Gestion Catastral: 2017

OBSERVACIONES

-El presente mapa incorpora lo establecido en las resoluciones de corrección y actualización cartográficas publicadas en la Gaceta Distrital, las cuales hacen parte integral del Decreto Distrital 0212 del 28 de febrero de 2014.
- El suelo de protección no tiene usos o actividad

INFORMACIÓN DE REFERENCIA

Sistema de referencia: MAGNA - SIRGAS
Proyección: Transversa de Mercator
Elipsoide: GRS80
Datum: MAGNA_ATL_BARRANQUILLA
Falso Este: 917.264,4
Falso Norte: 1.699.839,9
Latitud de Origen: 10,923183
Origen: Central
Factor de Escala: 1
Unidad lineal: Metros

FECHA DE ELABORACIÓN

Febrero de 2017

LOCALIZACIÓN

DEPARTAMENTO DEL ATLÁNTICO

ÁREA METROPOLITANA

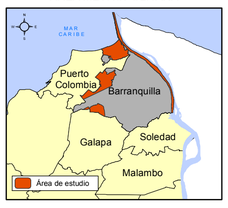

ESCALA DE IMPRESIÓN

1:25.000

0 — 0,5 — 1 — 1,5 Km

MAPA N°

R-05

ÁREAS DE ACTIVIDAD Y USO DEL SUELO RURAL