



ALCALDÍA DE
BARRANQUILLA | Soy **BARRANQUILLA**

Protocolo de retorno y reapertura gradual para docentes y escuela



#RegresoSeguroEn2021

MEDIDAS DE BIOSEGURIDAD PARA UN RETORNO GRADUAL Y SEGURO

La Secretaría de Educación del Distrito de Barranquilla, dando respuesta a los lineamientos del Gobierno Nacional y local, ha desarrollado un protocolo para la reapertura de las escuelas públicas de la ciudad. A través de un trabajo articulado con varias dependencias de la administración distrital, se han establecido unos lineamientos claros para el retorno seguro de los estudiantes a las instituciones educativas distritales en el 2021, en el cual prevalecen medidas de autocuidado, prevención y vigilancia, que tienen como objetivo recuperar el sentido de la escuela como un lugar seguro y protector para toda la comunidad educativa.



¿Quiénes deben asistir a los centros educativos?

SÍ ✓



Estudiantes focalizados por la institución, según horarios establecidos.



Docentes y directivos docentes identificados como población sin riesgo.



Personal de aseo y manipulación de alimentos identificados como población sin riesgo.

La salud de toda nuestra comunidad educativa es nuestra prioridad.

NO ✗



Los adultos mayores de 70 años.



Las personas que presentan problemas pulmonares, deficiencia cardíaca, diabetes, obesidad, HTA, o cuentan con un sistema inmunitario debilitado a causa del consumo excesivo del tabaco.



Las personas que tengan síntomas (fiebre, tos seca, cansancio, dificultad para respirar, incapacidad para hablar o moverse, rinorrea) o hayan tenido contacto directo con un portador del virus en los últimos 14 días.



ALCALDÍA DE
BARRANQUILLA

/ Soy **BARRANQUILLA**

Medidas de prevención al momento de ingresar al plantel educativo: docentes, personal de apoyo y directivos.

1

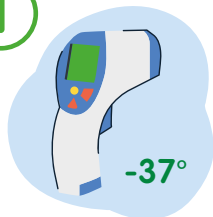

Toma de temperatura para verificar que esté por debajo de 37°.

2



Desinfección de manos y calzado.

3

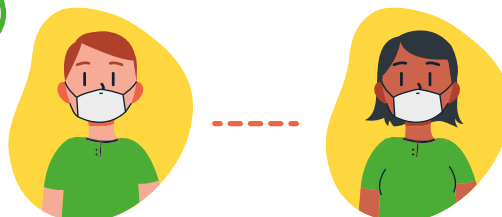

Distanciamiento de 1.30 mts para evitar aglomeraciones.

Medidas de prevención al momento de coordinar el ingreso de: estudiantes y acudientes.

El ingreso a la institución educativa se realizará con horarios escalonados, según lo establezca la institución educativa.

El personal asignado deberá cerciorarse del cumplimiento de los protocolos de ingreso de la institución:

1

Organizar una fila de manera ordenada para evitar aglomeraciones, cumpliendo el distanciamiento de 1.30 metros.

2



Toma de temperatura.

3



Desinfección de manos y calzado.

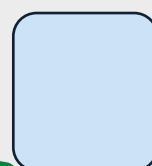

ALCALDÍA DE
BARRANQUILLA

| Soy BARRANQUILLA

Protocolos internos que deben ser aplicados y socializados por las instituciones educativas:

1) Los pasillos y escaleras deben estar marcados con flechas en el piso que indiquen el sentido/dirección para caminar y, de este modo, disminuir las aglomeraciones.

2) La institución deberá realizar marcaciones en los espacios que considere de mayor afluencia para estudiantes y docentes para orientar sobre el distanciamiento adecuado.

3) El personal de aseo limpiará y desinfectará las escuelas varias veces al día. Al inicio, durante y al finalizar la jornada escolar.

4) Cada institución tendrá su propia rutina de limpieza, especialmente a las superficies que son tocadas con frecuencia.



5) Cada institución tendrá horarios escalonados de descanso y almuerzo para los niños, niñas y jóvenes.

6) La entrega de PAE se realizará con todas las medidas preventivas, manteniendo y garantizando las condiciones de bioseguridad en la cadena de suministro de alimentos.

7) Cada institución educativa identificará áreas de aislamiento temporal dentro de sus instalaciones para mantener distanciados a los niños que presenten síntomas.

8) Dentro de los colegios habrá carteles con mensajes de autocuidado e higiene.

Dentro de la institución...



Lavado de manos.



Uso de mascarilla durante toda la jornada.

Distanciamiento de 1.30 mts para dar ejemplo a los estudiantes.



Para el retorno seguro se adoptarán las siguientes medidas **de manera obligatoria, dentro y fuera del plantel educativo:**

1. Recomendaciones generales.



No compartir artículos personales, alimentos o elementos de protección.

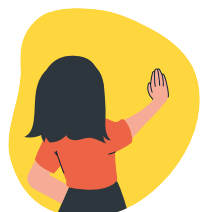

Evitar los saludos que impliquen contacto físico.



Lavarse las manos constantemente, por lo menos cada tres horas.



No prestar los útiles y materiales de trabajo.



No tocar el tapabocas con las manos.

2. Medidas de control para salida de la institución.

Lavado de manos con agua y jabón al menos durante 20 a 30 segundos.



Las inspecciones a la salida deben hacerse sin contacto directo; tanto estudiantes como docentes manipulan sus propios elementos.



Toma de temperatura y registro en formato establecido para seguimiento con control.



ALCALDÍA DE
BARRANQUILLA

/ Soy **BARRANQUILLA**

Uso correcto de otros espacios en la institución.

La institución deberá realizar marcaciones en los espacios que considere de mayor afluencia para estudiantes y docentes para orientar sobre el distanciamiento adecuado.

1. Baño

Utilizar los insumos de limpieza de una manera adecuada.

Hacer la fila y mantener la distancia una vez se encuentre copada la capacidad del baño.



2. Comedor

Es fundamental continuar con la cadena de suministro, manteniendo y garantizando la bioseguridad mínima en el proceso de distribución y/o entrega de alimentos; siempre recalcando el lavado de manos, el distanciamiento y el uso del tapabocas.

Antes y después de sentarse, limpiar la silla y mesa.

Evitar las aglomeraciones.



ALCALDÍA DE
BARRANQUILLA

| Soy **BARRANQUILLA**

Protocolo para **evitar rebrote** dentro de la institución.

CHEQUEO DE TEMPERATURA Y PRUEBA

- Es importante monitorear si el estudiante o miembro del personal entra en contacto cercano con alguien que se sabe ha adquirido Covid-19 o presenta síntomas de gripe. De ser así, la persona debe entrar en etapa de aislamiento por 14 días contados desde que estuvo en contacto cercano con el infectado.
- Contacto cercano significa estar a menos de 2 metros. Se sabe que una persona está infectada si tiene una prueba de laboratorio que confirme la infección o si está enferma con síntomas coherentes con COVID-19.
- Se debe reportar si en casa hay personas que hayan padecido el virus. Para tener un control y seguimiento a través de la toma de temperatura al ingreso, durante y al finalizar la jornada académica, y el constante lavado de manos.

SÍNTOMAS EN LA ESCUELA

- El personal de enfermería de la escuela deberá tomar la temperatura de cualquier persona que se sienta enferma durante el día escolar, en un lugar aparte designado previamente para ello.
- Para permanecer seguros, el personal de enfermería de la escuela debe usar equipo de protección individual (EPP) mascarillas quirúrgicas, guantes, batas desechables y caretas.





ALCALDÍA DE
BARRANQUILLA

Soy **BARRANQUILLA**