



**ALCALDÍA DE  
BARRANQUILLA**  
Distrito Especial, Industrial y Portuario



## **DISTRITO ESPECIAL, INDUSTRIAL Y PORTUARIO DE BARRANQUILLA**

“Obras para todos que cerrarán brecha social y  
abrirán caminos para la Competitividad”  
Plan de Desarrollo 2012-2016, Elsa Noguera, Alcaldesa

### **PLAN DE ORDENAMIENTO TERRITORIAL (Ley 388 de 1997)**

#### **ANEXO No 5: CONDICIONES URBANÍSTICAS PARA LOS SECTORES PATRIMONIALES**

**SECRETARIA DISTRITAL DE PLANEACION  
DISTRITO DE BARRANQUILLA  
2012 - 2032**

**¡Barranquilla florece para todos!**

Calle 34 No. 43 - 31 • [barranquilla.gov.co](http://barranquilla.gov.co) • [atenciónalciudadano@barranquilla.gov.co](mailto:atenciónalciudadano@barranquilla.gov.co) • Barranquilla, Colombia.



## CONTENIDO

|  |           |
|--|-----------|
| <b>1. MARCO URBANÍSTICO COMUN PARA LAS ÁREAS DE CARÁCTER PATRIMONIAL .....</b>   | <b>5</b>  |
| 1.1. TRATAMIENTOS ESTABLECIDOS PARA LAS ÁREAS DE CARÁCTER PATRIMONIAL.....   | 5         |
| 1.1.1. TRATAMIENTO URBANÍSTICO DE CONSERVACIÓN PARA ZONAS PATRIMONIALES.....   | 5         |
| 1.1.2. TRATAMIENTO URBANÍSTICO DE CONSOLIDACIÓN EN ZONAS CON DECLARATORIA PATRIMONIAL.....   | 6         |
| 1.2. TRATAMIENTOS ESTABLECIDOS PARA LAS ÁREAS DE INFLUENCIA DE LAS ZONAS DE CARÁCTER PATRIMONIAL.....                                | 6         |
| 1.2.1. TRATAMIENTO URBANÍSTICO DE CONSOLIDACIÓN PARA LAS ÁREAS DE INFLUENCIA DE LAS ZONAS PATRIMONIALES .....                        | 7         |
| 1.2.2. TRATAMIENTO URBANÍSTICO DE RENOVACIÓN PARA LAS ÁREAS DE INFLUENCIA DE LAS ZONAS PATRIMONIALES .....                           | 7         |
| 1.2.3. NIVELES DE INTERVENCIÓN DE LOS INMUEBLES Y BIENES DECLARADOS COMO DE INTERES CULTURAL.....                                    | 7         |
| 1.2.4. CONDICIONES COMPLEMENTARIAS DE INTERVENCIÓN PARA LOS NIVELES DE INTERVENCIÓN .....  | 9         |
| <b>2. PROPUESTA PARA EL SECTOR PATRIMONIAL CENTRO HISTORICO ..</b>   | <b>11</b> |
| 2.1. ANTECEDENTES.....   | 11        |
| 2.2. DELIMITACIÓN DEL ÁREA DECLARADA.....  | 11        |
| 2.2.1. ZONA PATRIMONIAL DEL CENTRO HISTÓRICO.....  | 11        |
| 2.2.2. ÁREA DE INFLUENCIA DE LA ZONA PATRIMONIAL DEL CENTRO HISTÓRICO.....   | 13        |
| 2.3. HOMOLOGACION DE LOS INMUEBLES PATRIMONIALES EN EL CENTRO HISTORICO.....   | 14        |
| <b>3. PROPUESTA PARA EL SECTOR PATRIMONIAL PRADO, ALTO PRADO Y BELLAVISTA.....</b>   | <b>87</b> |
| 3.1. ANTECEDENTES.....   | 87        |
| 3.2. DELIMITACIÓN DEL ÁREA DECLARADA.....  | 87        |
| 3.2.1. ZONA PATRIMONIAL DE LOS BARRIOS EL PRADO, ALTOS DEL PRADO, LA CONCEPCIÓN Y BELLAVISTA.....                                    | 87        |
| 3.2.2. ÁREA DE INFLUENCIA DE LA ZONA PATRIMONIAL DE LOS BARRIOS EL PRADO, ALTOS DEL PRADO, LA CONCEPCIÓN Y BELLAVISTA .....          | 89        |
| 3.3. PROPUESTA DE USOS DEL SUELO PARA LA ZONA PATRIMONIAL DE LOS BARRIOS EL PRADO, ALTOS DEL PRADO, LA CONCEPCIÓN Y BELLAVISTA ..... | 90        |



|  |            |
|--|------------|
| 3.4. PROPUESTA DE EDIFICABILIDAD PARA LA ZONA PATRIMONIAL DE LOS BARRIOS EL PRADO, ALTOS DEL PRADO, LA CONCEPCIÓN Y BELLAVISTA ..... | 92         |
| 3.5. ACTUALIZACIÓN DEL LISTADO DE INMUEBLES PATRIMONIALES SECTOR EL PRADO, ALTO PRADO Y BELLAVISTA. ....                             | 96         |
| 3.5.1. METODOLOGÍA. ....   | 97         |
| 3.5.2. ESTADO FINAL.....   | 99         |
| 3.6. PROYECTOS URBANÍSTICOS PARA EL SECTOR DE PRADO, ALTO PRADO, LA CONCEPCION Y BELLAVISTA.....                                     | 153        |
| 3.6.1. JERARQUÍA VIAL: .....   | 153        |
| 3.6.2. PROYECTOS VIALES:.....  | 154        |
| 3.6.3. PROYECTOS DE ESPACIO PÚBLICO Y EQUIPAMIENTOS. ....  | 158        |
| <b>4. BIENES DE INTERÉS CULTURAL DE BARRANQUILLA: ESCULTURAS Y ESTATUAS.....</b>   | <b>162</b> |
| <b>5. LINEAMIENTOS COMUNES PARA LAS ÁREAS PATRIMONIALES .....</b>  | <b>165</b> |
| 5.1. LINEAMIENTOS COMUNES PARA TODOS LOS NIVELES DE INTERVENCIÓN.....  | 165        |
| 5.1.1. CERRAMIENTOS:.....  | 165        |
| 5.1.2. ESTACIONAMIENTOS:.....  | 166        |
| 5.2. RECOMENDACIÓN DE ESTÍMULOS PARA LA CONSERVACIÓN DEL PATRIMONIO .....  | 167        |
| 5.2.1. EXENCIÓN DEL IMPUESTO PREDIAL:.....   | 167        |
| 5.2.2. DEDUCCIÓN DE GASTOS DE ELABORACIÓN EN PEMP: .....   | 168        |
| 5.2.3. CAMBIO DE ESTRATIFICACIÓN:.....   | 168        |
| <b>6. BIBLIOGRAFIA .....</b>   | <b>169</b> |
| 6.1. LEYES .....   | 169        |
| 6.2. DECRETOS .....  | 170        |
| 6.3. RESOLUCIONES .....  | 170        |
| 6.4. NORMAS NACIONALES .....   | 171        |
| 6.5. ESTUDIOS Y PUBLICACIONES .....  | 172        |
| 6.6. ACUERDOS DISTRITALES.....   | 175        |
| 6.7. DECRETOS DISTRITALES.....   | 176        |
| 6.8. RESOLUCIONES DISTRITALES .....  | 176        |

## ILUSTRACIONES

|  |    |
|--|----|
| Ilustración 1. Tratamientos urbanísticos Zona Patrimonial del Centro Histórico.....  | 5  |
| Ilustración 2. Tratamientos urbanísticos del área de influencia sectores patrimoniales del Centro Histórico, Prado, Alto Prado, Bellavista y La Concepción | 6  |
| Ilustración 3. Delimitación área patrimonial del Centro Histórico.....   | 13 |
| Ilustración 4. Delimitación del área de influencia del Centro Histórico .....  | 14 |



|  |     |
|--|-----|
| Ilustración 5. Inmuebles del área declarada Centro Histórico según Nivel de Intervención.....  | 18  |
| Ilustración 6. Delimitación área patrimonial El Prado, Alto Prado y Bellavista .....   | 88  |
| Ilustración 7. Área de influencia de la zona patrimonial de los barrios Prado, Alto Prado y Bellavista.....                                | 90  |
| Ilustración 8. Áreas de Actividad propuestas en zona patrimonial del Prado, Alto Prado, Bellavista y La Concepción.....                    | 92  |
| Ilustración 9. Alturas existentes en la zona declarada de Prado, Alto Prado y Bellavista .....   | 93  |
| Ilustración 10. Sectores de edificabilidad propuestos para la zona declarada de Prado, Alto Prado y Bellavista .....                       | 94  |
| Ilustración 11. Recursos técnicos utilizados para la actualización del listado de inmuebles patrimoniales.....                             | 97  |
| Ilustración 12. Metodología utilizada para la actualización del listado de inmuebles patrimoniales .....                                   | 98  |
| Ilustración 13. Inmuebles de la zona patrimonial del Prado, Alto Prado, Bellavista y La Concepción según los Niveles de Intervención ..... | 101 |
| Ilustración 14. Jerarquía de la malla vial del sector patrimonial del Prado .....  | 154 |
| Ilustración 15. Recorrido vial Carrera 51B - Carrera 50 .....  | 155 |
| Ilustración 16. Localización proyecto vial interconexión Crra 51B con Crra 50 ...  | 156 |
| Ilustración 17. Propuesta Sistema de Ciclorutas POT 2012.....  | 157 |
| Ilustración 18. Ciclorutas propuesta sobre el sector de Prado, Alto Prado y Bellavista .....   | 158 |
| Ilustración 19. Propuesta de Espacio Público POT 2012 .....  | 159 |
| Ilustración 20. Equipamientos del sector patrimonial Prado, Alto Prado, Bellavista, La Concepción y su área de influencia.....             | 161 |
| Ilustración 21. Bienes Patrimoniales de Barranquilla .....   | 162 |
| Ilustración 22. Bienes patrimoniales sector Prado, Alto Prado y Bellavista .....   | 163 |

## TABLAS

|   |    |
|---|----|
| Tabla 1. Homologación de los niveles de intervención del PEPCH con la Ley 763 de 2009 .....                       | 15 |
| Tabla 2. Cantidad de predios en la zona patrimonial declarada del Centro Histórico .....                          | 16 |
| Tabla 3. Cantidad de predios en el área de influencia de la zona patrimonial declarada del Centro Histórico ..... | 16 |
| Tabla 4. Listado de edificaciones del sector patrimonial declarado del Centro Histórico .....                     | 19 |
| Tabla 5. Edificabilidad máxima para los sectores normativos del Prado, Alto Prado y Bellavista .....              | 94 |



|  |     |
|--|-----|
| Tabla 6. Norma propuesta para los aislamientos requeridos de las edificaciones   | 95  |
| Tabla 7. Norma propuesta para dimensiones mínimas de patios internos.....  | 95  |
| Tabla 8. Cantidad de predios analizados en la zona patrimonial de los barrios Prado, Alto Prado, Bellavista y La Concepción .....                                      | 99  |
| Tabla 9. Cantidad de predios analizados en las manzanas de influencia de la zona patrimonial de los barrios Prado, Alto Prado, Bellavista y La Concepción .....        | 100 |
| Tabla 10. Comparativo de la cantidad de inmuebles patrimoniales identificados entre el 2007 y 2012 en el sector de Prado, Alto Prado, Bellavista y al Concepción. .... | 101 |
| Tabla 11. Listado edificaciones del sector patrimonial declarado de Prado, Alto Prado y Bellavista.....  | 102 |
| Tabla 12. Áreas de plazoletas propuestas .....   | 159 |
| Tabla 13. Listado Bienes Patrimoniales sector Prado, Alto Prado y Bellavista ...   | 163 |

## GRAFICOS

|  |     |
|--|-----|
| Gráfico 1. Porcentaje de niveles de intervención en inmuebles en el área declarada Centro Histórico.....   | 16  |
| Gráfico 2. Porcentaje de niveles de intervención en inmuebles en el área de influencia del Centro Histórico.....   | 17  |
| Gráfico 3. Evaluación de inmuebles patrimoniales.....  | 98  |
| Gráfico 4. Porcentaje de niveles de intervención en inmuebles de la zona patrimonial de los barrios Prado, Alto Prado, Bellavista y La Concepción .....                        | 99  |
| Gráfico 5. Porcentaje de niveles de intervención en inmuebles del área de influencia de la zona patrimonial de los barrios Prado, Alto Prado, Bellavista y La Concepción ..... | 100 |

## 1. MARCO URBANÍSTICO COMUN PARA LAS ÁREAS DE CARÁCTER PATRIMONIAL

### 1.1. TRATAMIENTOS ESTABLECIDOS PARA LAS ÁREAS DE CARÁCTER PATRIMONIAL.

La propuesta de POT recoge lo establecido en el Plan Especial de Protección del Centro Histórico, que dispone para la zona declarada unas modalidades en el tratamiento de conservación. Dichas modalidades deben ser evaluadas con la actualización de dicho Plan de Protección.

#### Ilustración 1. Tratamientos urbanísticos Zona Patrimonial del Centro Histórico

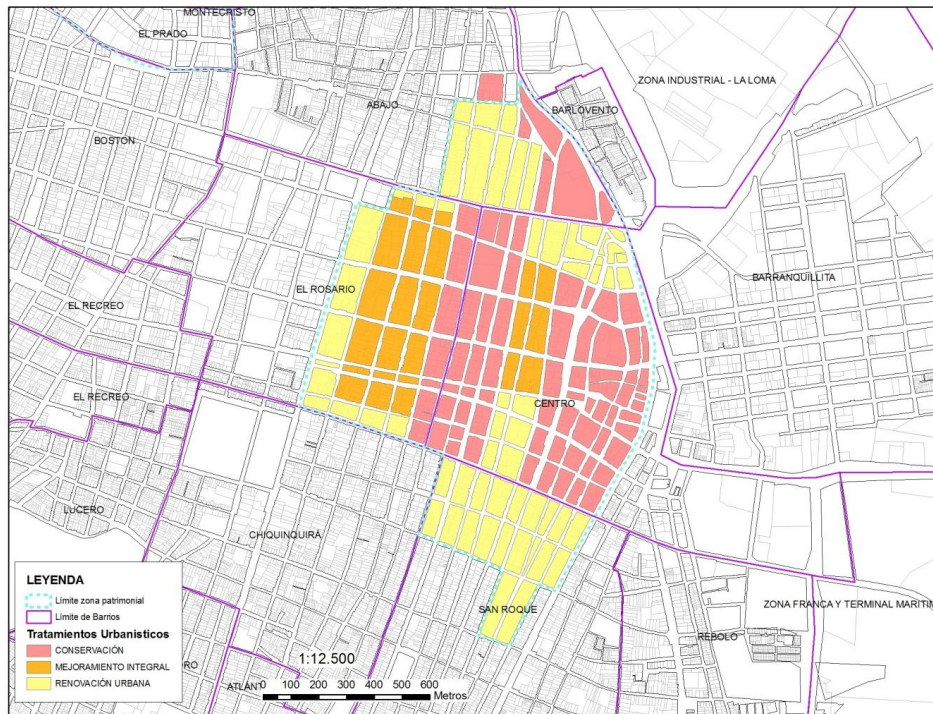

Elaboración: Equipo POT

#### 1.1.1. TRATAMIENTO URBANÍSTICO DE CONSERVACIÓN PARA ZONAS PATRIMONIALES

Tiene por objeto proteger el patrimonio construido, tanto la preservación de la arquitectura como del trazado de calles y carreras; así como la tipología predial, la paramentación, volumetría, áreas libres, alturas y usos compatibles. Se asigna a la zona en la cual existe la mayor concentración de inmuebles catalogados.

### 1.1.2. TRATAMIENTO URBANÍSTICO DE CONSOLIDACIÓN EN ZONAS CON DECLARATORIA PATRIMONIAL

Tiene por objeto la recuperación de un sector urbano, mediante obras y modificaciones a los inmuebles que, sin desvirtuar sus condiciones originales, urbanas y arquitectónicas, mejoren sus cualidades funcionales, estéticas, estructurales, de habitabilidad o de confort. La consolidación puede incluir acciones adicionales tales como programas amplios de recuperación o mejoramiento de los espacios públicos y dotación de equipamiento urbano necesario.

### 1.2. TRATAMIENTOS ESTABLECIDOS PARA LAS ÁREAS DE INFLUENCIA DE LAS ZONAS DE CARÁCTER PATRIMONIAL

**Ilustración 2. Tratamientos urbanísticos del área de influencia sectores patrimoniales del Centro Histórico, Prado, Alto Prado, Bellavista y La Concepción**

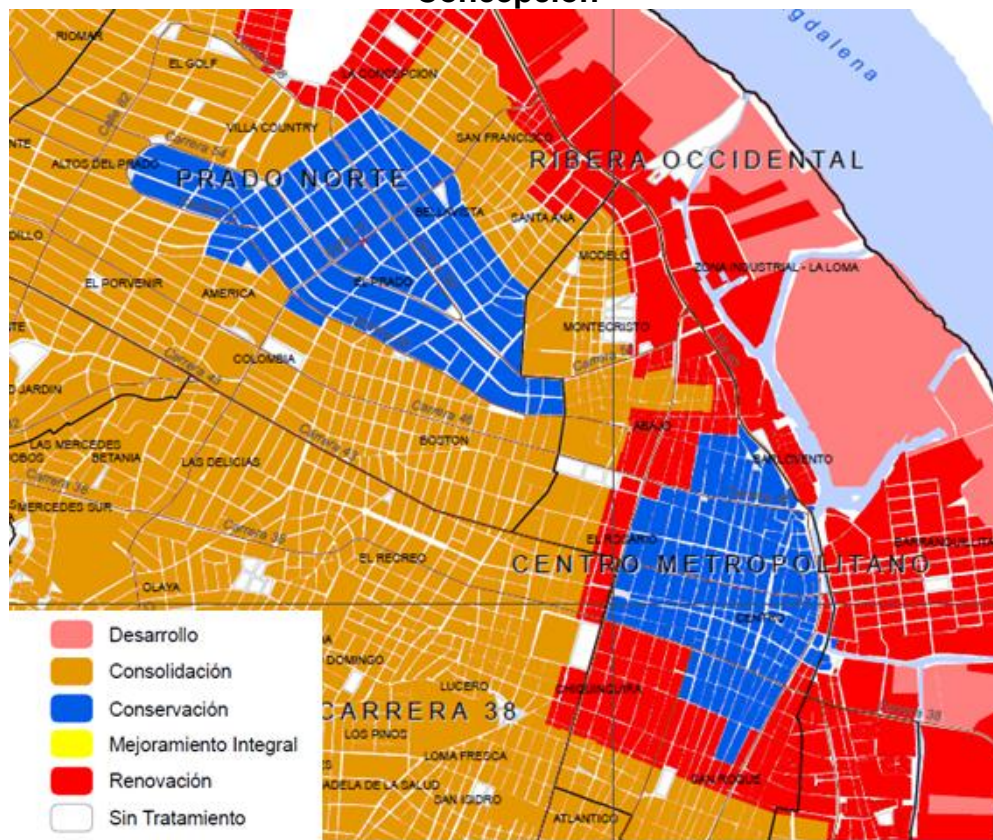

Elaboración: Equipo POT



### **1.2.1. TRATAMIENTO URBANÍSTICO DE CONSOLIDACIÓN PARA LAS ÁREAS DE INFLUENCIA DE LAS ZONAS PATRIMONIALES**

Tiene por objeto la recuperación de un sector urbano, mediante obras y modificaciones a los inmuebles que, sin desvirtuar sus condiciones originales, urbanas y arquitectónicas, mejoren sus cualidades funcionales, estéticas, estructurales, de habitabilidad o de confort. La consolidación puede incluir acciones adicionales tales como programas amplios de recuperación o mejoramiento de los espacios públicos y dotación de equipamiento urbano.

### **1.2.2. TRATAMIENTO URBANÍSTICO DE RENOVACIÓN PARA LAS ÁREAS DE INFLUENCIA DE LAS ZONAS PATRIMONIALES**

Tiene por objeto la transformación de las zonas desarrolladas en la periferia de las áreas de carácter patrimonial que presentan condiciones de subutilización de las estructuras físicas existentes, para aprovechar al máximo su potencial de desarrollo, conservando la traza urbana existente. Estas zonas se encuentran en una de las siguientes situaciones:

- Deterioro ambiental, físico, o social; conflicto funcional interno o con el sector inmediato
- Potencial estratégico de desarrollo.

### **1.2.3. NIVELES DE INTERVENCIÓN DE LOS INMUEBLES Y BIENES DECLARADOS COMO DE INTERES CULTURAL**

De acuerdo con lo establecido en la Ley 763 de 2009 y sus decretos reglamentarios, en el Distrito de Barranquilla, se clasificará la conservación para cada uno de los inmuebles y bienes de interés cultural en una de las siguientes tres categorías:

- Nivel 1 - Conservación integral
- Nivel 2 - Conservación del tipo arquitectónica
- Nivel 3 - Conservación contextual

#### **1.2.3.1. NIVEL 1. CONSERVACIÓN INTEGRAL.**

Se aplica a inmuebles de excepcional valor, los cuales, por ser irremplazables, deben ser preservados en su integralidad. En estos, cualquier intervención puede poner en riesgo sus valores e integridad, por lo que las obras deben ser legibles y





dar fe del momento en el que se realizaron. Si el inmueble lo permite, se podrán realizar ampliaciones, en función de promover su revitalización y sostenibilidad.

En relación con los inmuebles del Grupo Urbano debe garantizarse la preservación del trazado, manzanas, paramentos, perfiles, alturas, índices de ocupación, vías, parques, plazas y pasajes, entre otros. Se permite la modificación de los espacios internos del inmueble, siempre y cuando se mantenga la autenticidad de su estructura espacial: disposición de accesos, vestíbulos, circulaciones horizontales y verticales.

→ Obras permitidas:

- Restauración
- Reparaciones locativas
- Primeros auxilios
- Rehabilitación o adecuación funcional
- Reforzamiento estructural
- Reintegración
- Consolidación
- Liberación
- Obra nueva en área libre<sup>1</sup>

### 1.2.3.2. NIVEL 2. CONSERVACIÓN DEL TIPO ARQUITECTÓNICO.

Se aplica a inmuebles con características representativas en términos de implantación predial (rural o urbana), volumen edificado, organización espacial y elementos ornamentales las cuales deben ser conservadas. Se permite la modificación de los espacios internos del inmueble, siempre y cuando se mantenga la autenticidad de su estructura espacial: disposición de accesos, vestíbulos, circulaciones horizontales y verticales.

→ Obras permitidas:

- Restauración
- Reparaciones locativas
- Primeros auxilios
- Rehabilitación o adecuación funcional
- Modificación
- Reforzamiento estructural
- Reintegración

---

<sup>1</sup> Si el área del predio lo permite, sin que las obras que se deseen realizar afecten o alteren el valor arquitectónico integral del inmueble



- Ampliación
- Consolidación
- Liberación

### **1.2.3.3. NIVEL 3. CONSERVACIÓN CONTEXTUAL.**

Se aplica a inmuebles ubicados en un Sector Urbano, los cuales, aun cuando no tengan características arquitectónicas representativas, por su implantación, volumen, perfil y materiales, son compatibles con el contexto. De igual manera, se aplica para inmuebles que no son compatibles con el contexto, así como a predios sin construir que deben adecuarse a las características del sector urbano. Este nivel busca la recuperación del contexto urbano en términos del trazado, perfiles, paramentos, índices de ocupación y volumen edificado.

→ Obras permitidas:

- Demolición
- Obra nueva
- Modificación
- Reparaciones locativas
- Primeros auxilios
- Reconstrucción
- Reforzamiento estructural
- Consolidación
- Ampliación

### **1.2.4. CONDICIONES COMPLEMENTARIAS DE INTERVENCIÓN PARA LOS NIVELES DE INTERVENCIÓN**

#### **1.2.4.1. NIVEL 1. CONSERVACIÓN INTEGRAL.**

Incluye las edificaciones declaradas como Bienes de Interés Cultural (BIC), las edificaciones de estricta conservación y las edificaciones con valores arquitectónicos excepcionales que merecen una preservación integral, localizados dentro del perímetro urbano de la ciudad. Si el inmueble se encuentra alterado, se debe recuperar en lo posible su composición original. La obra nueva en área libre se permite siempre y cuando el área del predio lo permita y sin que esto implique alteración o deterioro de los valores arquitectónicos del inmueble. Todo proyecto de intervención sobre los inmuebles de este nivel deben contar con aval previo de la autoridad competente.



#### **1.2.4.2. NIVEL 2. CONSERVACIÓN DEL TIPO ARQUITECTÓNICO.**

Las intervenciones que se pretendan ejecutar en estos inmuebles no deben alterar los elementos arquitectónicos que lo definen y deben procurar el realce de los mismos. Pueden también adelantarse ampliaciones de la superficie útil mediante la construcción de nuevas áreas que correspondan a la evolución lógica de la tipología y no desfigure su organización espacial. Se permitirá la construcción de edificaciones adosadas solo cuando articule su volumetría y altura con la existente y/o acorde con la permitida en el sector. Todo proyecto de intervención sobre los inmuebles de este nivel deben contar con aval previo de la autoridad competente.

#### **1.2.4.3. NIVEL 3. CONSERVACIÓN CONTEXTUAL.**

Las intervenciones que se pretendan ejecutar en estos inmuebles pueden permitir la transformación total o parcial del mismo y deben estar dirigidas a mejorar su integración y armonía con el entorno urbano, en términos de alturas, volumetría, aislamientos, parámetros y demás elementos que lo configuren. Todo proyecto de intervención sobre los inmuebles de este nivel deben contar con aval previo de la autoridad competente.



## 2. PROPUESTA PARA EL SECTOR PATRIMONIAL CENTRO HISTORICO

### 2.1. ANTECEDENTES

El Centro Histórico de Barranquilla ha sido objeto de numerosos estudios, análisis, diseños y proyectos urbanísticos y arquitectónicos que, aparte del aspecto económico que involucra una acción urbana en este sector, no han encontrado una cómoda ejecución y aplicación, aun cuando posee una normativa nacional (PEP), distrital (POT) y específica (Plan Parcial) los cuales procuran por su protección, recuperación y reactivación económica.

Las discordancias entre estas reglamentaciones generan una serie de conflictos de aplicabilidad de la norma, lo que obliga a la Secretaría de Planeación, mediante la Resolución 095 de 2009, a realizar la aclaración de los errores, inconsistencias e imprecisiones en los sectores de conservación, en aras de obtener y coordinar estas tres cartas legales.

Siendo el PEP Centro Histórico un instrumento de mayor jerarquía, se respeta lo establecido por éste y se integra a la revisión del Plan de Ordenamiento

### 2.2. DELIMITACIÓN DEL ÁREA DECLARADA

El Centro Histórico de Barranquilla es declarado como Bien de Interés Cultural del ámbito nacional de conformidad con lo establecido en la Ley 397 de 1997 y se encuentra regido por lo establecido en el Plan Especial de Manejo y Protección correspondiente de conformidad con la ley 11885 de 2008 y el decreto 763 de 2009. Se encuentra delimitado en dos sectores:

- Zona patrimonial del Centro Histórico
- Área de influencia de la zona patrimonial del Centro Histórico

#### 2.2.1. ZONA PATRIMONIAL DEL CENTRO HISTÓRICO

El sector patrimonial del Centro Histórico de Barranquilla fue declarado monumento nacional mediante Resolución 1614 de 1999 del Ministerio de Cultura y ésta misma entidad gubernamental, mediante la Resolución 746 del 21 de Junio de 2005, expide el Plan Especial de Protección (PEP) del mismo sector y su área de influencia, donde establece los límites del área del Centro Histórico de Barranquilla identificada como Bien de Interés Cultural del ámbito nacional. Por



tratarse de un instrumento de mayor jerarquía que el Plan de Ordenamiento Territorial, el PEP Centro Histórico deberá aplicarse en su integridad.

La zona de conservación patrimonial del Centro Histórico comprende barrios como San Roque, Rosario, Centro y Barrio Abajo, y su delimitación es la siguiente:

*“Partiendo del cruce de la Calle 30 con Carrera 36 o Avenida San Roque se sigue por el eje de la Carrera hasta llegar a la Calle 31 con Carrera 36. Siguiendo por la calle 31 hasta llegar a la Carrera 38 o Avenida de los Estudiantes. Siguiendo por el eje de la Carrera 38 hasta llegar a la Calle 40. Siguiendo por el eje de la Calle 40 hasta llegar a la Carrera 45. Siguiendo por el eje de la Carrera 45 hasta llegar a la Calle 42. Siguiendo por el eje de la Calle 42 hasta llegar a la Carrera 46. Siguiendo por el eje de la Carrera 46 hasta llegar a la Calle 30 incluyendo el edificio de la Intendencia Fluvial. Siguiendo por la Carrera 46 hasta llegar a la Calle 10. Siguiendo por el eje de la Calle 10 hasta llegar a la Carrera 41B. Siguiendo el eje de esta hasta llegar a la Calle 9C. Siguiendo por el eje de esta hasta encontrarse con la Carrera 36; que era el punto de partida de la definición del límite”<sup>2</sup>.* Esta demarcación incluye ambos frentes viales e incluye valores patrimoniales como: Paseo Bolívar, Iglesia y Plaza de San Nicolás, Intendencia Fluvial, Antiguo Edificio de la Aduana Nacional, Estación Montoya, Hospital de Barranquilla, Calle 30, entre otros.

La zona se encuentra integrada por los siguientes sectores:

- SECTOR 1: Comprende las manzanas 001, 002. 003
- SECTOR 2: Comprende las manzanas 018, 019, 020, 021, 022, 023, 024, 025, 026, 027, 028, 029, 030, 031, 032, 033, 034, 035, 036, 037, 038, 039, 040, 041, 042, 043, 044, 045, 046, 047, 049, 050, 051, 052, 053, 054, 055, 056, 057, 058, 059, 060, 061, 062, 063, 064, 065, 066, 067, 068, 069, 070, 071, 072, 073, 074, 075, 076, 077, 078, 079, 080, 081, 082, 083, 085, 086, 087, 088, 089, 090, 091, 092, 093, 094, 095, 096, 097, 098, 100, 101, 102, 103, 104, 105, 106, 107, 108, 109, 110, 111, 112, 113, 114, 115, 116, 117, 118, 119, 120, 121, 122, 123, 124, 125, 126, 127, 128, 129, 130, 132, 133, 134, 135, 136, 137, 138, 140, 141, 142, 143, 144, 145, 161, 162, 163, 169, 170, 328, 339 y 365
- SECTOR 5: Comprende las manzanas: 022, 023, 046, 047, 048, 049, 050, 067, 068, 069, 084, 085, 109, 110, 144, 145, 205, 206, 224 y 225.

<sup>2</sup> Resolución 746 del 2005, declaración del PEP Centro Histórico de Barranquilla. Artículo 8.

### Ilustración 3. Delimitación área patrimonial del Centro Histórico



#### 2.2.2. ÁREA DE INFLUENCIA DE LA ZONA PATRIMONIAL DEL CENTRO HISTÓRICO.

Incorpora el área delimitada en el numeral anterior y se encuentra comprendida por los siguientes límites:

*“A partir del cruce de la carrera 33 con calle 31, siguiendo por esta hacia el norte hasta la carrera 35, de ahí hacia el este hasta encontrar la calle 30 por la cual se dobla en sentido norte hasta llegar a la carrera 46, por esta hacia el oeste hasta la calle 36 por la cual se cruza hacia el norte, hasta llegar a la vía 40, y por esta hasta la calle 39. En este punto se cruza en sentido sur hasta la carrera 51, por esta hasta el oeste hasta la calle 42, tomado hacia el sur por esta hasta la carrera 46, por esta hacia el oeste hasta la calle 45 y por esta hacia el sur hasta la carrera 38, por la cual, hacia el este, se llega a la calle 39, cruzando por esta en sentido*

sur hasta la carrera 35, por esta hasta a calle 34, de allí en sentido sur hasta la carrera 33, punto de partida. Esta demarcación incluye ambos frentes viales. Además partiendo de la calle 38 con carrera 46 hasta llegar a la Vía Cuarenta, siguiendo por el eje de la Vía Cuarenta hacia el sur hasta llegar a la carrera 46 hasta llegar a la calle 38.”<sup>3</sup>

#### Ilustración 4. Delimitación del área de influencia del Centro Histórico

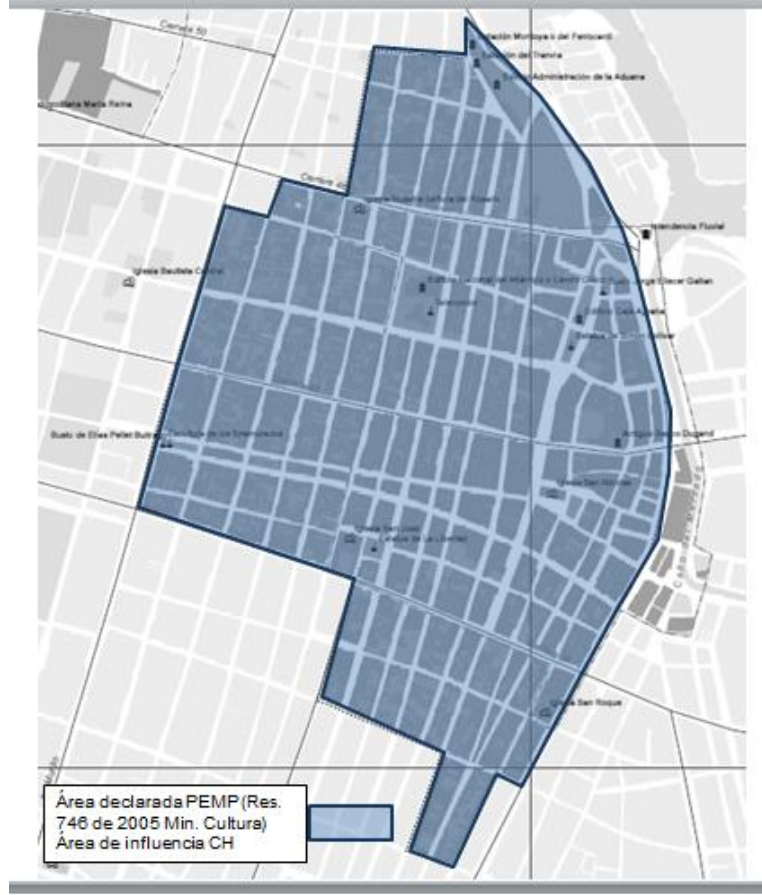

Elaboración: Equipo POT

### 2.3. HOMOLOGACION DE LOS INMUEBLES PATRIMONIALES EN EL CENTRO HISTORICO.

Para el sector patrimonial del Centro Histórico se realizó un ejercicio de adecuación de los niveles de intervención adoptados a la fecha por el Plan

<sup>3</sup> Artículo 9, Decreto 746 de 2005. PEP Centro Histórico de Barranquilla



Especial de Protección (Resolución 0746 de 2005) en aras de homologarle a la Ley 763 de 2009 que actualizó este tema a nivel nacional. Es así como se equiparan los niveles de intervención de la siguiente manera:

**Tabla 1. Homologación de los niveles de intervención del PEPCH con la Ley 763 de 2009**

| PEPCH – Resolución 0746 de 2005                             |                     |  | Ley 763 de 2009       |                                      |
|---|---------------------|--|-----------------------|--------------------------------------|
| Clasificación del inmueble                                  | Nivel de protección | Tipo de protección   | Nivel de Intervención | Tipo de Protección                   |
| Edificios con Características Monumentales o declarados BIC | 1                   |  | 1                     | Conservación Integral                |
| Edificios con Características Tipológicas Tradicionales     | 2                   | A - Con Características Tipológicas conservadas                          | 2                     | Conservación del Tipo Arquitectónico |
|   |                     | B - Con Características Tipológicas alteradas                            |                       |                                      |
| Edificios sin Características Tipológicas Tradicionales     | 3                   | A - Sin Características Tipológicas Compatibles con el contexto Urbano   | 3                     | Conservación contextual              |
|   |                     | B - Sin Características Tipológicas Incompatibles con el contexto Urbano |                       |                                      |
| Lotes vacíos  | 4                   | A – Construibles   |                       |                                      |
|   |                     | B - No construibles  |                       |                                      |
| Espacio público.  | 5                   | A - Espacio público tradicional  |                       |                                      |
|   |                     | B - Espacio público nuevo.   |                       |                                      |

Fuente: Elaboración equipo revisión POT





Con esta aclaración se procede a revisar los inmuebles y catalogarlos bajo los nuevos niveles, lo cual nos arroja el siguiente resultado:

**Tabla 2. Cantidad de predios en la zona patrimonial declarada del Centro Histórico**

| ZONA DELIMITADA PATRIMONIAL |             |             |
|-----------------------------|-------------|-------------|
| NIVEL                       | N° PEDIOS   | %           |
| 1                           | 10          | 1%          |
| 2                           | 252         | 23%         |
| 3                           | 827         | 76%         |
| <b>TOTAL</b>                | <b>1089</b> | <b>100%</b> |

Elaboración: Equipo POT

**Gráfico 1. Porcentaje de niveles de intervención en inmuebles en el área declarada Centro Histórico**

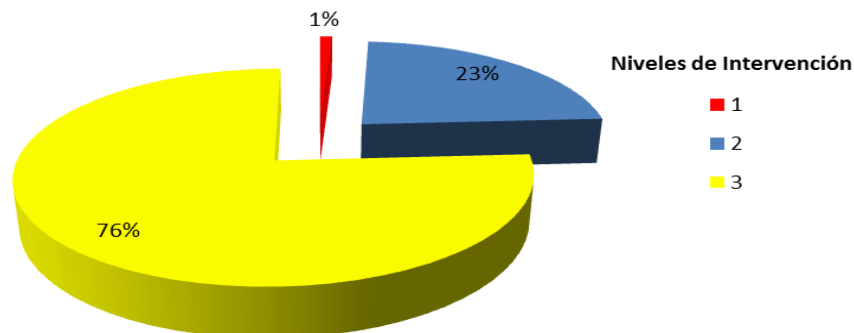

Elaboración: Equipo POT

**Tabla 3. Cantidad de predios en el área de influencia de la zona patrimonial declarada del Centro Histórico**

| AREA DE INFLUENCIA DEL LA ZONA PATRIMONIAL DECLARADA CENTRO HISTORICO |             |             |
|---|-------------|-------------|
| NIVEL   | CANTIDAD    | %           |
| 1   | 13          | 1%          |
| 2   | 228         | 18%         |
| 3   | 1004        | 81%         |
| <b>TOTAL</b>  | <b>1245</b> | <b>100%</b> |

Elaboración: Equipo POT



**Gráfico 2. Porcentaje de niveles de intervención en inmuebles en el área de influencia del Centro Histórico**

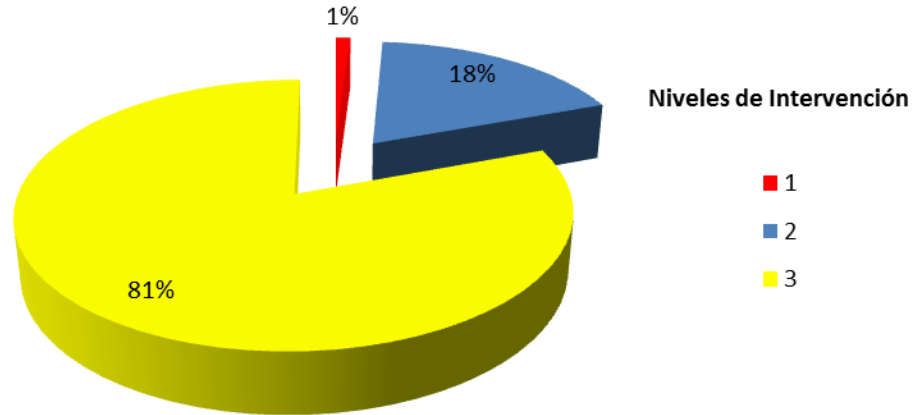

Elaboración: Equipo POT





La concentración de las edificaciones patrimoniales se da sobre el sector oriental, cercano al Paseo Bolívar, a la Plaza de San Nicolás y al sistema hídrico (caños) lo que afianza el carácter precursor y fundacional de la arquitectura en la ciudad.

Con el ejercicio realizado a la fecha, se encuentran 503 inmuebles en el Centro Histórico y su área de influencia que poseen valores integrales o arquitectónicos que deben ser protegidos, cantidad que debe ser evaluada y actualizada durante el proceso de modificación del PEPCH que puede degradar o ascender de nivel los inmuebles del listado.

**Tabla 4. Listado de edificaciones del sector patrimonial declarado del Centro Histórico**

| LISTADO EDIFICACIONES DEL SECTOR PATRIMONIAL DECLARADO DEL CENTRO HISTÓRICO |       |                   |   |                       |
|---|-------|-------------------|---|-----------------------|
| Nº  | MAN Z | CODIGO CATASTRAL  | DIRECCION                                 | NIVEL DE INTERVENCION |
|   | 0001  |                   | ENTRE CALLE 39 - 40 Y<br>CARRERA 50 - 50B |                       |
| 1   | 0001  | 08001010100010007 | C 39 50 89 71                             | NIVEL 3               |
| 2   | 0001  | 08001010100010901 |   | NIVEL 3               |
| 3   | 0001  | 08001010100010001 | K 50 39 04 C 39 50 05 09                  | NIVEL 3               |
| 4   | 0001  | 08001010100010902 |   | NIVEL 3               |
| 5   | 0001  | 08001010100010005 | C 40 50 46                                | NIVEL 3               |
| 6   | 0001  | 08001010100010010 | C 39 50 31 37 51                          | NIVEL 2               |
| 7   | 0001  | 08001010100010009 | C 39 50 63                                | NIVEL 3               |
| 8   | 0001  | 08001010100010004 | C 40 50 38                                | NIVEL 3               |
| 9   | 0001  | 08001010100010006 | C 40 50 54                                | NIVEL 3               |
| 10  | 0001  | 08001010100010002 | K 50 39 30                                | NIVEL 3               |
|   | 0002  |                   | ENTRE CALLE 40 - 41 Y<br>CARRERA 50 - 50B |                       |
| 11  | 0002  | 08001010100020014 | K 50B 40 75 79                            | NIVEL 3               |
| 12  | 0002  | 08001010100020015 | K 50B 40 59 67 69                         | NIVEL 3               |
| 13  | 0002  | 08001010100020012 | C 41 50 60                                | NIVEL 3               |
| 14  | 0002  | 08001010100020013 | K 50B 40 89 C 41 50 72                    | NIVEL 2               |
| 15  | 0002  | 08001010100020010 | C 41 50 40                                | NIVEL 3               |
| 16  | 0002  | 08001010100020008 | C 41 50 16                                | NIVEL 2               |
| 17  | 0002  | 08001010100020019 | C 40 50 61                                | NIVEL 3               |
| 18  | 0002  | 08001010100020020 | C 40 50 51                                | NIVEL 3               |
| 19  | 0002  | 08001010100020011 | C 41 50 50                                | NIVEL 3               |
| 20  | 0002  | 08001010100020017 | K 50B 40 21 27 31 37 43                   | NIVEL 2               |
| 21  | 0002  | 08001010100020018 | C 40 50 77 81 85 K 50B 40 01              | NIVEL 2               |



|    |      |                   | 19  |         |
|----|------|-------------------|---|---------|
| 22 | 0002 | 08001010100020016 | K 50B 40 49                               | NIVEL 3 |
| 23 | 0002 | 08001010100020021 | C 40 50 37                                | NIVEL 2 |
| 24 | 0002 | 08001010100020004 | K 50 40 56                                | NIVEL 2 |
| 25 | 0002 | 08001010100020009 | C 41 50 24                                | NIVEL 2 |
| 26 | 0002 | 08001010100020005 | K 50 40 62                                | NIVEL 2 |
| 27 | 0002 | 08001010100020006 | K 50 40 74                                | NIVEL 2 |
| 28 | 0002 | 08001010100020007 | C 41 50 06                                | NIVEL 2 |
| 29 | 0002 | 08001010100020002 | K 50 40 26 28                             | NIVEL 3 |
| 30 | 0002 | 08001010100020001 | C 40 50 09 K 50 40 16                     | NIVEL 2 |
| 31 | 0002 | 08001010100020003 | K 50 40 36 42                             | NIVEL 3 |
|    | 0003 |                   | ENTRE CALLE 41 - 42 Y<br>CARRERA 50 - 50B |         |
| 32 | 0003 | 08001010100030003 | K 50 41 50 62 C 42 50 08                  | NIVEL 2 |
| 33 | 0003 | 08001010100030012 | C 42 50 16 Lt 2                           | NIVEL 2 |
| 34 | 0003 | 08001010100030005 | C 42 50 36                                | NIVEL 3 |
| 35 | 0003 | 08001010100030011 | C 42 50 32                                | NIVEL 3 |
| 36 | 0003 | 08001010100030009 | K 50B 41 11                               | NIVEL 3 |
| 37 | 0003 | 08001010100030006 | C 41 50 45 37 53 C 42 50 46<br>50         | NIVEL 2 |
| 38 | 0003 | 08001010100030013 | C 42 50 20 Lt 1                           | NIVEL 2 |
| 39 | 0003 | 08001010100030001 | K 50 41 04 08 C 41 50 25 35               | NIVEL 2 |
| 40 | 0003 | 08001010100030002 | K 50 41 30                                | NIVEL 3 |
| 41 | 0003 | 08001010100030007 | C 42 50 64 K 50B 41 51 59                 | NIVEL 2 |
| 42 | 0003 | 08001010100030008 | K 50B 41 33 45                            | NIVEL 3 |
|    | 0018 |                   | ENTRE CALLE 30 - 31 Y<br>CARRERA 38 - 39  |         |
| 43 | 0018 | 08001010200180010 | C 30 38 61 L 2                            | NIVEL 3 |
| 44 | 0018 | 08001010200180008 | C 30 38 73 L 4                            | NIVEL 3 |
| 45 | 0018 | 08001010200180005 | C 31 38 60 64                             | NIVEL 3 |
| 46 | 0018 | 08001010200180013 | C 30 38 33                                | NIVEL 3 |
| 47 | 0018 | 08001010200180014 | C 30 38 11 15 19 23                       | NIVEL 2 |
| 48 | 0018 | 08001010200180901 |   | NIVEL 3 |
| 49 | 0018 | 08001010200180004 | C 31 38 48                                | NIVEL 3 |
| 50 | 0018 | 08001010200180012 | C 30 38 51 57 C 31 38 52                  | NIVEL 2 |
| 51 | 0018 | 08001010200180007 | K 39 30 05 11 25 C 30 38 77               | NIVEL 2 |
| 52 | 0018 | 08001010200180009 | C 30 38 65 L 3                            | NIVEL 3 |
| 53 | 0018 | 08001010200180011 | C 30 38 59 L 1                            | NIVEL 3 |
| 54 | 0018 | 08001010200180903 |   | NIVEL 2 |
| 55 | 0018 | 08001010200180902 |   | NIVEL 3 |



|    |      |                   |  |         |
|----|------|-------------------|--|---------|
| 56 | 0018 | 08001010200180015 | K 38 30 12                               | NIVEL 3 |
| 57 | 0018 | 08001010200180016 | K 38 30 20                               | NIVEL 3 |
| 58 | 0018 | 08001010200180001 | K 38 30 04                               | NIVEL 3 |
|    | 0019 |                   | ENTRE CALLE 30 - 31 Y<br>CARRERA 39 - 40 |         |
| 59 | 0019 | 08001010200190025 | C 30 40 53 L 2                           | NIVEL 3 |
| 60 | 0019 | 08001010200190007 | C 30 39 47 L 1                           | NIVEL 3 |
| 61 | 0019 | 08001010200190016 | K 40 30 47 L 6                           | NIVEL 2 |
| 62 | 0019 | 08001010200190901 |  | NIVEL 3 |
| 63 | 0019 | 08001010200190028 | K 40 30 17 L 5                           | NIVEL 3 |
| 64 | 0019 | 08001010200190027 | K 40 30 13 L 4                           | NIVEL 3 |
| 65 | 0019 | 08001010200190026 | K 40 30 03 L 3                           | NIVEL 3 |
| 66 | 0019 | 08001010200190032 | K 40 30 37 L 9                           | NIVEL 3 |
| 67 | 0019 | 08001010200190031 | K 40 30 33 L 8                           | NIVEL 3 |
| 68 | 0019 | 08001010200190029 | K 40 30 23 L 6                           | NIVEL 3 |
| 69 | 0019 | 08001010200190030 | K 40 30 27 L 7                           | NIVEL 3 |
| 70 | 0019 | 08001010200190004 | K 31 39 36                               | NIVEL 2 |
| 71 | 0019 | 08001010200190020 | C 31 39 34 L 2                           | NIVEL 2 |
| 72 | 0019 | 08001010200190019 | C 31 39 32 L 1                           | NIVEL 2 |
| 73 | 0019 | 08001010200190010 | C 30 39 11                               | NIVEL 3 |
| 74 | 0019 | 08001010200190011 | C 30 39 15                               | NIVEL 3 |
| 75 | 0019 | 08001010200190002 | C 31 39 08 12 K 39 30 42 48 60           | NIVEL 3 |
| 76 | 0019 | 08001010200190003 | C 31 39 20                               | NIVEL 3 |
| 77 | 0019 | 08001010200190023 | C 31 39 40 L 1                           | NIVEL 2 |
| 78 | 0019 | 08001010200190012 | C 31 39 58 L 2                           | NIVEL 2 |
| 79 | 0019 | 08001010200190013 | K 40 30 63 L 3                           | NIVEL 2 |
| 80 | 0019 | 08001010200190014 | K 40 30 59 L 4                           | NIVEL 2 |
| 81 | 0019 | 08001010200190017 | K 40 30 43 L 7                           | NIVEL 2 |
| 82 | 0019 | 08001010200190001 | K 39 30 20                               | NIVEL 3 |
| 83 | 0019 | 08001010200190015 | K 40 30 53 L 5                           | NIVEL 2 |
| 84 | 0019 | 08001010200190008 | C 30 39 19 23 29 33 37 43                | NIVEL 3 |
| 85 | 0019 | 08001010200190021 | C 31 39 48 L 3                           | NIVEL 2 |
| 86 | 0019 | 08001010200190022 | C 31 39 42 L 2                           | NIVEL 2 |
| 87 | 0019 | 08001010200190024 | K 39 30 18 L 1                           | NIVEL 3 |
| 88 | 0019 | 08001010200190006 | C 31 39 56 L 1                           | NIVEL 2 |
|    | 0020 |                   | ENTRE CALLE 30 - 31 Y<br>CARRERA 40 - 41 |         |
| 89 | 0020 | 08001010200200024 | C 30 40 79 L 1                           | NIVEL 2 |
| 90 | 0020 | 08001010200200016 | K 40 30 52 L 4                           | NIVEL 3 |
| 91 | 0020 | 08001010200200007 | C 31 40 60 66 70                         | NIVEL 2 |



|     |      |                   |   |         |
|-----|------|-------------------|---|---------|
| 92  | 0020 | 08001010200200021 | K 40 30 44 L 2                            | NIVEL 3 |
| 93  | 0020 | 08001010200200013 | C 30 40 19 25 33                          | NIVEL 2 |
| 94  | 0020 | 08001010200200025 | C 30 40 85 91 L 2                         | NIVEL 2 |
| 95  | 0020 | 08001010200200005 | C 31 40 26                                | NIVEL 3 |
| 96  | 0020 | 08001010200200009 | K 41 30 41 43                             | NIVEL 2 |
| 97  | 0020 | 08001010200200010 | K 41 30 03 L 3                            | NIVEL 2 |
| 98  | 0020 | 08001010200200026 | K 41 30 23 L 4                            | NIVEL 2 |
| 99  | 0020 | 08001010200200008 | K 41 30 45 49 53 55                       | NIVEL 2 |
| 100 | 0020 | 08001010200200012 | C 30 40 45 53 57                          | NIVEL 2 |
| 101 | 0020 | 08001010200200011 | C 30 40 59 69                             | NIVEL 2 |
| 102 | 0020 | 08001010200200022 | C 31 40 32                                | NIVEL 3 |
| 103 | 0020 | 08001010200200020 | C 31 40 38 L 4                            | NIVEL 2 |
| 104 | 0020 | 08001010200200019 | C 31 40 58 L 3                            | NIVEL 2 |
| 105 | 0020 | 08001010200200006 | C 31 40 48                                | NIVEL 2 |
| 106 | 0020 | 08001010200200023 | C 31 40 42                                | NIVEL 2 |
| 107 | 0020 | 08001010200200003 | K 40 30 40 L 1                            | NIVEL 3 |
| 108 | 0020 | 08001010200200017 | K 40 30 48 L 5                            | NIVEL 3 |
| 109 | 0020 | 08001010200200014 | C 31 40 06 L 2                            | NIVEL 3 |
| 110 | 0020 | 08001010200200004 | C 31 40 10                                | NIVEL 3 |
| 111 | 0020 | 08001010200200015 | C 31 40 02 L 3                            | NIVEL 3 |
| 112 | 0020 | 08001010200200018 | C 31 40 56 L 2                            | NIVEL 2 |
| 113 | 0020 | 08001010200200001 | K 40 30 06 10 16 C 30 40 07 13            | NIVEL 3 |
| 114 | 0020 | 08001010200200002 | K 40 30 28 36                             | NIVEL 3 |
|     | 0021 |                   | ENTRE CALLE 30 - 31 Y<br>CARRERA 41 - 41B |         |
| 115 | 0021 | 08001010200210001 | C 30 41 13 15 17 K 41 30 02 10<br>14      | NIVEL 3 |
| 116 | 0021 | 08001010200210005 | K 41B 30 31 35 39 43 47 53 55<br>59       | NIVEL 3 |
| 117 | 0021 | 08001010200210003 | K 41 30 46 50 58 62 66                    | NIVEL 3 |
| 118 | 0021 | 08001010200210010 | K 41B 30 15                               | NIVEL 3 |
| 119 | 0021 | 08001010200210019 | K 41B 30 11                               | NIVEL 3 |
| 120 | 0021 | 08001010200210901 |   | NIVEL 2 |
| 121 | 0021 | 08001010200210009 | K 41B 30 19                               | NIVEL 3 |
| 122 | 0021 | 08001010200210006 | K 41B 30 01                               | NIVEL 3 |
| 123 | 0021 | 08001010200210021 | C 30 41 49 Lt B                           | NIVEL 3 |
| 124 | 0021 | 08001010200210007 | C 30 41 27 35 43 45 PREDIO B              | NIVEL 3 |
| 125 | 0021 | 08001010200210008 | K 41B 30 27                               | NIVEL 3 |
| 126 | 0021 | 08001010200210002 | K 41 30 26 34 42                          | NIVEL 3 |
|     | 0022 |                   | ENTRE CALLE 30 - 31 Y                     |         |



|     |      |                   | CARRERA 35 - 36                           |         |
|-----|------|-------------------|---|---------|
| 127 | 0022 | 08001010500220001 | K 35 30 41 C 31 35 04 08 14 16<br>26      | NIVEL 3 |
| 128 | 0022 | 08001010500220003 | C 31 35 40 C 31 35 36                     | NIVEL 3 |
| 129 | 0022 | 08001010500220004 | C 31 35 52                                | NIVEL 3 |
| 130 | 0022 | 08001010500220005 | C 31 35 66                                | NIVEL 3 |
| 131 | 0022 | 08001010500220006 | C 31 35 78                                | NIVEL 3 |
| 132 | 0022 | 08001010500220007 | C 31 35 90                                | NIVEL 3 |
| 133 | 0022 | 08001010500220008 | C 31 35 100 106                           | NIVEL 3 |
| 134 | 0022 | 08001010500220009 | C 31 35 114                               | NIVEL 3 |
| 135 | 0022 | 08001010500220010 | C 31 35 128 132                           | NIVEL 3 |
| 136 | 0022 | 08001010500220011 | K 36 30 43 47                             | NIVEL 3 |
| 137 | 0022 | 08001010500220012 | K 36 30 29                                | NIVEL 2 |
| 138 | 0022 | 08001010500220013 | C 30 35 137 K 36 30 01 07 13              | NIVEL 2 |
| 139 | 0022 | 08001010500220014 | C 30 35 117 121                           | NIVEL 3 |
| 140 | 0022 | 08001010500220025 | C 30 35 113                               | NIVEL 3 |
| 141 | 0022 | 08001010500220027 | C 30 35 111                               | NIVEL 3 |
| 142 | 0022 | 08001010500220016 | C 30 35 91                                | NIVEL 3 |
| 143 | 0022 | 08001010500220024 | C 30 35 63                                | NIVEL 3 |
| 144 | 0022 | 08001010500220017 | C 30 35 59                                | NIVEL 3 |
| 145 | 0022 | 08001010500220018 | C 30 35 49 47 C 30 35 45                  | NIVEL 3 |
| 146 | 0022 | 08001010500220019 | C 30 35 37 Lt 1                           | NIVEL 3 |
| 147 | 0022 | 08001010500220026 | C 30 35 41 Lt 2                           | NIVEL 3 |
| 148 | 0022 | 08001010500220020 | C 30 35 25 27                             | NIVEL 3 |
| 149 | 0022 | 08001010500220021 | C 30 35 07 K 35 30 04 16                  | NIVEL 3 |
| 150 | 0022 | 08001010500220022 | K 35 30 28                                | NIVEL 3 |
|     | 0022 |                   | ENTRE CALLE 30 - 31 Y<br>CARRERA 41B - 42 |         |
| 151 | 0022 | 08001010200220008 | C 30 41B 21 23 K 42 30 01 05<br>11        | NIVEL 2 |
| 152 | 0022 | 08001010200220005 | K 42 30 35                                | NIVEL 2 |
| 153 | 0022 | 08001010200220901 |   | NIVEL 2 |
| 154 | 0022 | 08001010200220004 | K 42 30 41 47 53 K 41B 30 44<br>48 52     | NIVEL 2 |
| 155 | 0022 | 08001010200220002 | C 31 41B 04 K 41B 30 66 78                | NIVEL 2 |
| 156 | 0022 | 08001010200220003 | K 42 30 59 65 73 C 31 41B 10<br>36        | NIVEL 2 |
| 157 | 0022 | 08001010200220001 | C 30 41B 05 09 K 41B 30 12 18<br>22 2     | NIVEL 3 |
| 158 | 0022 | 08001010200220007 | K 42 30 17 21                             | NIVEL 2 |





|     | 0023 |                   | ENTRE CALLE 30 - 31 Y<br>CARRERA 36 - 38   |         |
|-----|------|-------------------|--|---------|
| 159 | 0023 | 08001010500230012 | C 30 36 59 61                              | NIVEL 3 |
| 160 | 0023 | 08001010500230013 | C 30 36 53                                 | NIVEL 3 |
| 161 | 0023 | 08001010500230014 | C 30 36 49                                 | NIVEL 3 |
| 162 | 0023 | 08001010500230015 | C 30 36 45                                 | NIVEL 3 |
| 163 | 0023 | 08001010500230020 | K 38 30 53 LOCAL 3                         | NIVEL 3 |
| 164 | 0023 | 08001010500230021 | K 38 30 39 LOCAL 4                         | NIVEL 3 |
| 165 | 0023 | 08001010500230007 | K 38 30 03 09 C 30 36 119 127              | NIVEL 3 |
| 166 | 0023 | 08001010500230008 | C 30 36 103 107                            | NIVEL 3 |
| 167 | 0023 | 08001010500230009 | C 30 36 77 79 83 87                        | NIVEL 3 |
| 168 | 0023 | 08001010500230010 | C 30 36 71                                 | NIVEL 3 |
| 169 | 0023 | 08001010500230011 | C 30 36 67                                 | NIVEL 3 |
| 170 | 0023 | 08001010500230016 | C31 36 102                                 | NIVEL 3 |
| 171 | 0023 | 08001010500230018 | C 31 36 112 LOCAL 1                        | NIVEL 3 |
| 172 | 0023 | 08001010500230019 | K 38 30 63 L 2                             | NIVEL 3 |
| 173 | 0023 | 08001010500230001 | C 30 36 25                                 | NIVEL 1 |
| 174 | 0023 | 08001010500230002 | C 31 36 58                                 | NIVEL 3 |
| 175 | 0023 | 08001010500230003 | C 31 36 66 68                              | NIVEL 3 |
| 176 | 0023 | 08001010500230004 | C 31 36 70 76                              | NIVEL 3 |
| 177 | 0023 | 08001010500230005 | C 31 36 92                                 | NIVEL 3 |
|     | 0023 |                   | ENTRE CALLE 30 - 31 Y<br>CARRERA 42 - 42B  |         |
| 178 | 0023 | 08001010200230003 | K 42B 30 03 13 23                          | NIVEL 2 |
| 179 | 0023 | 08001010200230001 | K 42 30 04 10 12 20 C 30 42<br>15          | NIVEL 2 |
| 180 | 0023 | 08001010200230002 | K 42 30 28 32 42                           | NIVEL 3 |
|     | 0024 |                   | ENTRE CALLE 30 - 31 Y<br>CARRERA 42B - 42C |         |
| 181 | 0024 | 08001010200240001 | K 42C 30 15 19 25 39 K 42B 30<br>02 1      | NIVEL 3 |
|     | 0025 |                   | ENTRE CALLE 30 - 31 Y<br>CARRERA 42C - 42D |         |
| 182 | 0025 | 08001010200250001 | K 42C 30 02 26 16 38 K 42D 30<br>03 1      | NIVEL 2 |
|     | 0026 |                   | ENTRE CALLE 30 - 31 Y<br>CARRERA 42D - 43  |         |
| 183 | 0026 | 08001010200260003 | C 30 42D 35 43 53 57 K 43 30<br>01 15      | NIVEL 3 |
| 184 | 0026 | 08001010200260001 | C 30 42D 03 07                             | NIVEL 3 |



|     |      |                   |  |          |
|-----|------|-------------------|--|----------|
| 185 | 0026 | 08001010200260002 | C 30 42D 27 29                             | NIVEL 3  |
|     | 0027 |                   | ENTRE CALLE 30 - 31 Y<br>CARRERA 43 - 44   |          |
| 186 | 0027 | 08001010200270009 | C 30 43 135 141                            | NIVEL 3  |
| 187 | 0027 | 08001010200270004 | C 30 43 55                                 | NIVEL 3  |
| 188 | 0027 | 08001010200270006 | C 30 43 71                                 | NIVEL 3  |
| 189 | 0027 | 08001010200270005 | C 30 43 63                                 | NIVEL 3  |
| 190 | 0027 | 08001010200270007 | C 30 43 79                                 | NIVEL 3  |
| 191 | 0027 | 08001010200270008 | C 31 43 84 C 30 43 91 97 101<br>109 1      | NIVEL 3  |
| 192 | 0027 | 08001010200270010 | K 43 30 20 L 2                             | NIVEL 3  |
| 193 | 0027 | 08001010200270011 | K 43 30 10 L 3                             | NIVEL 3  |
| 194 | 0027 | 08001010200270012 | K 43 30 06 C 30 43 23 L 4                  | NIVEL 3  |
| 195 | 0027 | 08001010200270001 | C 30 43 31 L 1                             | NIVEL 3  |
| 196 | 0027 | 08001010200270002 | C 30 43 39                                 | NIVEL 3  |
| 197 | 0027 | 08001010200270003 | C 30 43 47                                 | NIVEL 3  |
|     | 0028 |                   | ENTRE CALLE 30 - 32 Y<br>CARRERA 44 - 45   |          |
| 198 | 0028 | 08001010200280901 |  | NIVEL 3  |
| 199 | 0028 | 08001010200280004 | C 32 44 70 76 82 88 94 100<br>104 110      | NIVEL 3  |
| 200 | 0028 | 08001010200280006 | C 30 44 59                                 | NIVEL 3  |
| 201 | 0028 | 08001010200280005 | C 30 44 29 41                              | NIVEL 3  |
| 202 | 0028 | 08001010200280001 | K 44 30 04 08 20 22 C 30 44 03<br>07       | NIVEL 2  |
| 203 | 0028 | 08001010200280003 | C 32 44 24 28 34 42 44                     | NIVEL 3  |
|     | 0029 |                   | ENTRE CALLE 30 - 32 Y<br>CARRERA 45 - 45B  |          |
| 204 | 0029 | 08001010200290001 | K 45 30 24 28                              | NIVEL 3  |
| 205 | 0029 | 08001010200290003 | C 32 45 62 66 70 74 78 82 C<br>30 45       | NIVEL 3  |
| 206 | 0029 | 08001010200290002 | C 32 45 54                                 | NIVEL 3  |
|     | 0030 |                   | ENTRE CALLE 30 - 32 Y<br>CARRERA 45B - 45C |          |
| 207 | 0030 | 08001010200300901 |  | NIVEL 3  |
|     | 0031 |                   | ENTRE CALLE 30 - 33B Y<br>CARRERA 46       |          |
| 208 | 0031 | 08001010200310001 | C 32 45C 02                                | NIVEL 3* |
|     | 0032 |                   | ENTRE CALLE 31 - 32 Y<br>CARRERA 42 - 42D  |          |



|     |      |                   |   |         |
|-----|------|-------------------|---|---------|
| 209 | 0032 | 08001010200320901 |   | NIVEL 3 |
| 210 | 0032 | 08001010200320002 | C 32 42 06 14 20 K 42 31 22 24<br>26      | NIVEL 3 |
| 211 | 0032 | 08001010200320011 | C 31 42 37                                | NIVEL 2 |
| 212 | 0032 | 08001010200320009 | C 31 42 59 63 69                          | NIVEL 2 |
| 213 | 0032 | 08001010200320006 | C 32 42 56                                | NIVEL 3 |
| 214 | 0032 | 08001010200320001 | C 31 42 11 15 13 K 42 31 04 1<br>16       | NIVEL 2 |
| 215 | 0032 | 08001010200320010 | C 31 42 43 47 51                          | NIVEL 3 |
| 216 | 0032 | 08001010200320005 | C 32 42 48 52                             | NIVEL 3 |
| 217 | 0032 | 08001010200320004 | C 32 42 40                                | NIVEL 3 |
| 218 | 0032 | 08001010200320012 | C 31 42 23 25 33                          | NIVEL 2 |
| 219 | 0032 | 08001010200320003 | C 32 42 34                                | NIVEL 3 |
| 220 | 0032 | 08001010200320008 | C 31 42 71 75 K 42D 31 19                 | NIVEL 2 |
|     | 0033 |                   | ENTRE CALLE 31 - 32 Y<br>CARRERA 42D - 43 |         |
| 221 | 0033 | 08001010200330003 | K 43 31 03 11 23 C 31 42D 29<br>35 39     | NIVEL 3 |
| 222 | 0033 | 08001010200330002 | C 32 42D 14 30                            | NIVEL 3 |
| 223 | 0033 | 08001010200330001 | C 31 42D 19 25 K 42D 31 04                | NIVEL 3 |
|     | 0034 |                   | ENTRE CALLE 31 - 32 Y<br>CARRERA 43 - 44  |         |
| 224 | 0034 | 08001010200340007 | K 44 31 05 09 15 C 32 43 94<br>102 11     | NIVEL 2 |
| 225 | 0034 | 08001010200340001 | K 43 31 02                                | NIVEL 3 |
| 226 | 0034 | 08001010200340004 | C 32 43 44                                | NIVEL 2 |
| 227 | 0034 | 08001010200340013 | C 32 43 14 L 1                            | NIVEL 3 |
| 228 | 0034 | 08001010200340011 | K 43 31 26                                | NIVEL 3 |
| 229 | 0034 | 08001010200340012 | K 43 31 36 L 2                            | NIVEL 3 |
| 230 | 0034 | 08001010200340009 | K 43 31 12                                | NIVEL 3 |
| 231 | 0034 | 08001010200340008 | C 32 43 74                                | NIVEL 2 |
| 232 | 0034 | 08001010200340010 | K 43 31 20 L 4                            | NIVEL 3 |
| 233 | 0034 | 08001010200340002 | C 32 43 24                                | NIVEL 3 |
| 234 | 0034 | 08001010200340005 | C 32 43 56                                | NIVEL 2 |
| 235 | 0034 | 08001010200340006 | C 32 43 66 72                             | NIVEL 2 |
| 236 | 0034 | 08001010200340003 | C 32 43 38                                | NIVEL 2 |
|     | 0035 |                   | ENTRE CALLE 31 - 32 Y<br>CARRERA 38 - 39  |         |
| 237 | 0035 | 08001010200350901 |   | NIVEL 3 |
| 238 | 0035 | 08001010200350006 | C 31 38 75                                | NIVEL 3 |



|     |      |                   |  |         |
|-----|------|-------------------|--|---------|
| 239 | 0035 | 08001010200350007 | C 32 38 80 L 8 P 1                       | NIVEL 3 |
| 240 | 0035 | 08001010200350028 | C 31 38 13 L 1                           | NIVEL 3 |
| 241 | 0035 | 08001010200350001 | K 38 31 12 L 4                           | NIVEL 3 |
| 242 | 0035 | 08001010200350026 | K 38 31 08 L 3                           | NIVEL 3 |
| 243 | 0035 | 08001010200350008 | C 32 38 66 58 74                         | NIVEL 2 |
| 244 | 0035 | 08001010200350009 | C 32 38 40 46                            | NIVEL 2 |
| 245 | 0035 | 08001010200350004 | C 31 38 47 35                            | NIVEL 3 |
| 246 | 0035 | 08001010200350027 | K 38 31 02 L 2                           | NIVEL 3 |
| 247 | 0035 | 08001010200350902 |  | NIVEL 3 |
| 248 | 0035 | 08001010200350010 | D 32 38 16                               | NIVEL 3 |
| 249 | 0035 | 08001010200350005 | C 31 38 57 69                            | NIVEL 3 |
|     | 0036 |                   | ENTRE CALLE 31 - 32 Y<br>CARRERA 39 - 40 |         |
| 250 | 0036 | 08001010200360002 |  | NIVEL 3 |
| 251 | 0036 | 08001010200360006 | K 40 31 11 07 C 31 39 57 65              | NIVEL 3 |
| 252 | 0036 | 08001010200360005 | K 40 31 19 25 33 C 32 39 62              | NIVEL 3 |
| 253 | 0036 | 08001010200360902 |  | NIVEL 3 |
| 254 | 0036 | 08001010200360901 |  | NIVEL 3 |
| 255 | 0036 | 08001010200360004 | C 32 39 48 52 56                         | NIVEL 2 |
| 256 | 0036 | 08001010200360007 | C 31 39 51                               | NIVEL 3 |
|     | 0037 |                   | ENTRE CALLE 31 - 32 Y<br>CARRERA 40 - 41 |         |
| 257 | 0037 | 08001010200370004 | C 32 40 40 48 56                         | NIVEL 3 |
| 258 | 0037 | 08001010200370009 | C 31 40 45 47 49 53                      | NIVEL 2 |
| 259 | 0037 | 08001010200370012 | C 31 40 09                               | NIVEL 3 |
| 260 | 0037 | 08001010200370010 | C 31 40 35                               | NIVEL 3 |
| 261 | 0037 | 08001010200370011 | C 31 40 27                               | NIVEL 3 |
| 262 | 0037 | 08001010200370007 | C 31 40 77 83 87 93                      | NIVEL 3 |
| 263 | 0037 | 08001010200370008 | C 31 40 57 59 69 75                      | NIVEL 3 |
| 264 | 0037 | 08001010200370002 | C 32 40 08 10 K 40 31 30 28 26<br>22     | NIVEL 3 |
| 265 | 0037 | 08001010200370005 | C 32 40 66                               | NIVEL 3 |
| 266 | 0037 | 08001010200370001 | K 40 31 02 12 Lt A                       | NIVEL 3 |
| 267 | 0037 | 08001010200370014 | C 31 40 17 Lt C                          | NIVEL 3 |
| 268 | 0037 | 08001010200370003 | C 32 40 20                               | NIVEL 3 |
| 269 | 0037 | 08001010200370006 | C 32 40 78 82 86 88 K 41 31 31<br>17     | NIVEL 2 |
|     | 0038 |                   | ENTRE CALLE 31 - 32 Y<br>CARRERA 41 - 42 |         |
| 270 | 0038 | 08001010200380005 | C 31 41 63                               | NIVEL 3 |



|     |      |                   |  |         |
|-----|------|-------------------|--|---------|
| 271 | 0038 | 08001010200380004 | K 42 31 03                               | NIVEL 3 |
| 272 | 0038 | 08001010200380006 | C 31 41 55                               | NIVEL 3 |
| 273 | 0038 | 08001010200380001 | K 41 31 02 16 26 C 32 41 18 24<br>30     | NIVEL 3 |
| 274 | 0038 | 08001010200380003 | K 42 31 11 15 23 C 32 41 52 66           | NIVEL 2 |
| 275 | 0038 | 08001010200380002 | C 32 41 42 40 C 31 41 43 47              | NIVEL 3 |
|     | 0039 |                   | ENTRE CALLE 32 - 33 Y<br>CARRERA 38 -39  |         |
| 276 | 0039 | 08001010200390008 | K 39 32 43 49 57                         | NIVEL 2 |
| 277 | 0039 | 08001010200390009 | K 39 32 25                               | NIVEL 2 |
| 278 | 0039 | 08001010200390015 | C 32 38 25 27                            | NIVEL 2 |
| 279 | 0039 | 08001010200390001 | K 38 32 04 14 20 C 32 38 09              | NIVEL 3 |
| 280 | 0039 | 08001010200390005 | C 33 38 48                               | NIVEL 3 |
| 281 | 0039 | 08001010200390004 | C 33 38 36                               | NIVEL 3 |
| 282 | 0039 | 08001010200390002 | K 38 32 32                               | NIVEL 3 |
| 283 | 0039 | 08001010200390014 | C 32 38 45 49 55                         | NIVEL 2 |
| 284 | 0039 | 08001010200390012 | C 32 38 75                               | NIVEL 2 |
| 285 | 0039 | 08001010200390013 | C 32 38 59                               | NIVEL 2 |
| 286 | 0039 | 08001010200390006 | C 33 38 62                               | NIVEL 3 |
| 287 | 0039 | 08001010200390003 | C 33 38 24                               | NIVEL 3 |
| 288 | 0039 | 08001010200390010 | K 39 32 15                               | NIVEL 2 |
| 289 | 0039 | 08001010200390011 | K 39 32 01 C 32 38 85 91                 | NIVEL 2 |
| 290 | 0039 | 08001010200390007 | C 33 38 76 78                            | NIVEL 3 |
|     | 0040 |                   | ENTRE CALLE 32 - 33 Y<br>CARRERA 39 - 40 |         |
| 291 | 0040 | 08001010200400008 | K 40 32 19 25 31 37                      | NIVEL 3 |
| 292 | 0040 | 08001010200400005 | C 33 39 36 40                            | NIVEL 2 |
| 293 | 0040 | 08001010200400010 | K 40 32 15                               | NIVEL 3 |
| 294 | 0040 | 08001010200400002 | K 39 32 34                               | NIVEL 3 |
| 295 | 0040 | 08001010200400006 | C 33 39 50 54 60                         | NIVEL 3 |
| 296 | 0040 | 08001010200400007 | K 40 32 47 44 49 59 C 33 39 64<br>68     | NIVEL 3 |
| 297 | 0040 | 08001010200400009 | K 40 32 09 C 32 39 23                    | NIVEL 3 |
| 298 | 0040 | 08001010200400001 | K 39 32 02 08 C 32 39 09                 | NIVEL 3 |
| 299 | 0040 | 08001010200400004 | C 33 39 22                               | NIVEL 3 |
| 300 | 0040 | 08001010200400003 | K 39 32 42                               | NIVEL 3 |
|     | 0041 |                   | ENTRE CALLE 32 - 33 Y<br>CARRERA 40 - 41 |         |
| 301 | 0041 | 08001010200410038 | C 32 40 85 87 K 41 32 05 09 11<br>15     | NIVEL 2 |



|     |      |                   |   |         |
|-----|------|-------------------|---|---------|
| 302 | 0041 | 08001010200410036 | K 41 32 47 51                             | NIVEL 2 |
| 303 | 0041 | 08001010200410163 | K 40 32 64 L 2B                           | NIVEL 3 |
| 304 | 0041 | 08001010200410903 |   | NIVEL 3 |
| 305 | 0041 | 08001010200410003 | C 33 40 10 16 34 36 38                    | NIVEL 2 |
| 306 | 0041 | 08001010200410002 | K 40 32 72                                | NIVEL 3 |
| 307 | 0041 | 08001010200410039 | C 32 40 49 51 57 61                       | NIVEL 3 |
| 308 | 0041 | 08001010200410164 | K 40 32 68 L 2C                           | NIVEL 3 |
| 309 | 0041 | 08001010200410001 | K 40 32 50                                | NIVEL 3 |
| 310 | 0041 | 08001010200410040 | C 32 40 25 29 37 47                       | NIVEL 3 |
| 311 | 0041 | 08001010200410902 |   | NIVEL 3 |
| 312 | 0041 | 08001010200410162 | K 40 32 60 L 2A                           | NIVEL 3 |
| 313 | 0041 | 08001010200410901 |   | NIVEL 3 |
| 314 | 0041 | 08001010200410037 | K 41 32 23 29 35                          | NIVEL 2 |
|     | 0042 |                   | ENTRE CALLE 32 - 33 Y<br>CARRERA 41 - 42  |         |
| 315 | 0042 | 08001010200420001 | K 41 32 02 14 C 32 41 19 23 29<br>33      | NIVEL 2 |
| 316 | 0042 | 08001010200420009 | C 32 41 47 49 51 55                       | NIVEL 3 |
| 317 | 0042 | 08001010200420004 | K 42 32 25 29 37 43 C 32B 41<br>52 56     | NIVEL 3 |
| 318 | 0042 | 08001010200420002 | C 32B 41 08 12 20 22                      | NIVEL 2 |
| 319 | 0042 | 08001010200420003 | C 32B 41 28                               | NIVEL 3 |
| 320 | 0042 | 08001010200420007 | K 42 32 03 C 32 41 67                     | NIVEL 3 |
| 321 | 0042 | 08001010200420005 | K 42 32 19                                | NIVEL 3 |
| 322 | 0042 | 08001010200420006 | K 42 32 11                                | NIVEL 3 |
| 323 | 0042 | 08001010200420008 | C 32 41 63                                | NIVEL 3 |
|     | 0043 |                   | ENTRE CALLE 32 - 33 Y<br>CARRERA 42 - 42D |         |
| 324 | 0043 | 08001010200430056 | C 32 42 49 L B                            | NIVEL 3 |
| 325 | 0043 | 08001010200430001 | C 32 42 11 19 K 42 32 10 18 24            | NIVEL 2 |
| 326 | 0043 | 08001010200430061 | K 42D 32 39 43                            | NIVEL 3 |
| 327 | 0043 | 08001010200430062 | K 42D 32 47                               | NIVEL 2 |
| 328 | 0043 | 08001010200430901 |   | NIVEL 3 |
| 329 | 0043 | 08001010200430003 | K 42 32 52 60 K 42D 32 73 75<br>77        | NIVEL 2 |
| 330 | 0043 | 08001010200430002 | K 42 32 34 Lt 1                           | NIVEL 2 |
| 331 | 0043 | 08001010200430060 | K 42D 32 59 Lt 4                          | NIVEL 2 |
| 332 | 0043 | 08001010200430008 | C 32 42 25 35 C 32 42 39                  | NIVEL 2 |
| 333 | 0043 | 08001010200430007 | C 32 42 61 71 K 42D 32 19 29<br>L A       | NIVEL 3 |



|     |      |                   |   |         |
|-----|------|-------------------|---|---------|
| 334 | 0043 | 08001010200430057 | C 32 42 43 L C                            | NIVEL 3 |
| 335 | 0043 | 08001010200430058 | K 42 32 30 Lt 2                           | NIVEL 2 |
| 336 | 0043 | 08001010200430059 | K 42 32 28 Lt 3                           | NIVEL 2 |
| 337 | 0043 | 08001010200430902 |   | NIVEL 2 |
|     | 0044 |                   | ENTRE CALLE 32 - 33 Y<br>CARRERA 42D - 43 |         |
| 338 | 0044 | 08001010200440022 | C 33 42D 26 L 1                           | NIVEL 3 |
| 339 | 0044 | 08001010200440003 | K 43 32 73 79 81 K 42D 32 60<br>64 68     | NIVEL 3 |
| 340 | 0044 | 08001010200440026 | K 42D 32 84                               | NIVEL 3 |
| 341 | 0044 | 08001010200440025 | K 42D 32 80 82                            | NIVEL 3 |
| 342 | 0044 | 08001010200440008 | K 43 32 87 93                             | NIVEL 3 |
| 343 | 0044 | 08001010200440901 |   | NIVEL 3 |
| 344 | 0044 | 08001010200440029 | C 33 42D 26 L B                           | NIVEL 3 |
| 345 | 0044 | 08001010200440030 | C 33 42D 32 L 2                           | NIVEL 3 |
| 346 | 0044 | 08001010200440009 | K 43 32 55 61 67                          | NIVEL 3 |
| 347 | 0044 | 08001010200440002 | K 42D 32 42 48                            | NIVEL 3 |
| 348 | 0044 | 08001010200440012 | K 43 32 29                                | NIVEL 3 |
| 349 | 0044 | 08001010200440014 | K 43 32 45                                | NIVEL 3 |
| 350 | 0044 | 08001010200440013 | K 43 32 37                                | NIVEL 3 |
| 351 | 0044 | 08001010200440010 | K 43 32 23                                | NIVEL 3 |
| 352 | 0044 | 08001010200440001 | K 42D 32 40 C 32 42D 11                   | NIVEL 3 |
| 353 | 0044 | 08001010200440024 | C 33 42D 36 L 3                           | NIVEL 3 |
| 354 | 0044 | 08001010200440005 | C 33 42D 10 16 K 42D 32 94<br>98 102      | NIVEL 2 |
| 355 | 0044 | 08001010200440027 | C 33 42D 40 L 4                           | NIVEL 3 |
| 356 | 0044 | 08001010200440011 | C 32 42D 29 35 K 43 32 13 17              | NIVEL 2 |
|     | 0045 |                   | ENTRE CALLE 32 - 33 Y<br>CARRERA 43 - 44  |         |
| 357 | 0045 | 08001010200450901 |   | NIVEL 3 |
| 358 | 0045 | 08001010200450007 | C 33 43 120 124 128 134 140<br>144 14     | NIVEL 2 |
| 359 | 0045 | 08001010200450008 | K 44 32 33 39 45 51                       | NIVEL 2 |
| 360 | 0045 | 08001010200450010 | C 32 43 107 109 119 127                   | NIVEL 2 |
| 361 | 0045 | 08001010200450002 | K 43 32 42 46 52 32 56 62                 | NIVEL 3 |
| 362 | 0045 | 08001010200450011 | C 32 43 89 103                            | NIVEL 2 |
| 363 | 0045 | 08001010200450013 | C 32 43 27                                | NIVEL 3 |
| 364 | 0045 | 08001010200450009 | C 32 43 131 139 141 143 K 44<br>32 01     | NIVEL 2 |
| 365 | 0045 | 08001010200450012 | C 32 43 37 43 49 65                       | NIVEL 2 |



|     |      |                   |   |         |
|-----|------|-------------------|---|---------|
| 366 | 0045 | 08001010200450001 | C 32 43 01 K 43 32 06 18 20 32<br>34      | NIVEL 3 |
| 367 | 0045 | 08001010200450006 | C 33 43 104 108 112                       | NIVEL 2 |
| 368 | 0045 | 08001010200450004 | K 43 32 78                                | NIVEL 3 |
| 369 | 0045 | 08001010200450003 | K 43 32 64 68 72                          | NIVEL 3 |
|     | 0046 |                   | ENTRE CALLE 31 - 33 Y<br>CARRERA 33 - 35  |         |
| 370 | 0046 | 08001010500460001 | C 33 33 04 K 33 31 24 32                  | NIVEL 3 |
| 371 | 0046 | 08001010500460002 | C 33 33 16                                | NIVEL 3 |
| 372 | 0046 | 08001010500460003 | C 33 33 32                                | NIVEL 3 |
| 373 | 0046 | 08001010500460004 | C 33 33 44 50                             | NIVEL 3 |
| 374 | 0046 | 08001010500460005 | C 33 33 58 64                             | NIVEL 3 |
| 375 | 0046 | 08001010500460006 | C 33 33 80 84                             | NIVEL 3 |
| 376 | 0046 | 08001010500460022 | C 31 33 99 121                            | NIVEL 2 |
| 377 | 0046 | 08001010500460023 | C 31 33 81                                | NIVEL 3 |
| 378 | 0046 | 08001010500460024 | C 31 33 75                                | NIVEL 3 |
| 379 | 0046 | 08001010500460025 | C 31 33 65                                | NIVEL 3 |
| 380 | 0046 | 08001010500460026 | C 31 33 53                                | NIVEL 3 |
| 381 | 0046 | 08001010500460027 | C 31 33 45                                | NIVEL 3 |
| 382 | 0046 | 08001010500460028 | C 31 33 31                                | NIVEL 3 |
| 383 | 0046 | 08001010500460029 | C 31 33 19                                | NIVEL 3 |
| 384 | 0046 | 08001010500460030 | K 33 31 04                                | NIVEL 3 |
| 385 | 0046 | 08001010500460007 | C 31 33 157                               | NIVEL 2 |
| 386 | 0046 | 08001010500460008 | C 33 33 170                               | NIVEL 3 |
| 387 | 0046 | 08001010500460009 | C 33 33 180                               | NIVEL 3 |
| 388 | 0046 | 08001010500460010 | C 33 33 208                               | NIVEL 3 |
| 389 | 0046 | 08001010500460011 | C 33 33 220 226                           | NIVEL 3 |
| 390 | 0046 | 08001010500460012 | C 33 33 234                               | NIVEL 3 |
| 391 | 0046 | 08001010500460013 | K 35 31 37                                | NIVEL 3 |
| 392 | 0046 | 08001010500460014 | K 35 31 29                                | NIVEL 3 |
| 393 | 0046 | 08001010500460015 | K 35 31 19                                | NIVEL 3 |
| 394 | 0046 | 08001010500460016 | K 35 31 03                                | NIVEL 3 |
| 395 | 0046 | 08001010500460017 | C 31 33 217                               | NIVEL 3 |
| 396 | 0046 | 08001010500460018 | C 31 33 199                               | NIVEL 3 |
|     | 0046 |                   | ENTRE CALLE 32 - 33B Y<br>CARRERA 44 - 45 |         |
| 397 | 0046 | 08001010200460011 | C 32 44 75 85                             | NIVEL 2 |
| 398 | 0046 | 08001010200460005 | C 34 44 18 24 28                          | NIVEL 2 |
| 399 | 0046 | 08001010200460002 | K 44 32 60 62 66 72                       | NIVEL 3 |
| 400 | 0046 | 08001010200460001 | C 32 44 17 25 31 K 44 32 22 30            | NIVEL 3 |





|     |      |                   | 34                                       |         |
|-----|------|-------------------|--|---------|
| 401 | 0046 | 08001010200460013 | C 32 44 43                               | NIVEL 3 |
| 402 | 0046 | 08001010200460012 | C 32 44 53                               | NIVEL 3 |
| 403 | 0046 | 08001010200460009 | C 32 44 107                              | NIVEL 2 |
| 404 | 0046 | 08001010200460010 | C 32 44 89 99                            | NIVEL 2 |
| 405 | 0046 | 08001010200460014 | K 45 32 19                               | NIVEL 2 |
| 406 | 0046 | 08001010200460008 | C 34 44 74 80 K 45 32 27                 | NIVEL 2 |
| 407 | 0046 | 08001010200460901 |  | NIVEL 3 |
| 408 | 0046 | 08001010200460006 | C 34 44 40 52                            | NIVEL 3 |
| 409 | 0046 | 08001010200460003 | K 44 32 78 86                            | NIVEL 3 |
| 410 | 0046 | 08001010200460004 | C 34 44 08                               | NIVEL 3 |
|     | 0047 |                   | ENTRE CALLE 32 - 31 Y<br>CARRERA 36 - 35 |         |
| 411 | 0047 | 08001010500470901 |  | NIVEL 3 |
| 412 | 0047 | 08001010500470008 | C 32 35 100                              | NIVEL 3 |
| 413 | 0047 | 08001010500470009 | C 32 35 120                              | NIVEL 3 |
| 414 | 0047 | 08001010500470010 | K 36 31 43 47                            | NIVEL 3 |
| 415 | 0047 | 08001010500470011 | K 36 31 33                               | NIVEL 3 |
| 416 | 0047 | 08001010500470012 |  | NIVEL 3 |
| 417 | 0047 | 08001010500470013 | C 31 35 147 K 36 31 03                   | NIVEL 3 |
| 418 | 0047 | 08001010500470014 | C 31 35 133                              | NIVEL 3 |
| 419 | 0047 | 08001010500470005 | C 32 35 62 66                            | NIVEL 3 |
| 420 | 0047 | 08001010500470006 | C 32 35 70 74 78                         | NIVEL 2 |
| 421 | 0047 | 08001010500470015 | C 31 35 123                              | NIVEL 3 |
| 422 | 0047 | 08001010500470016 | C 31 35 113                              | NIVEL 3 |
| 423 | 0047 | 08001010500470017 | C 31 35 107                              | NIVEL 3 |
| 424 | 0047 | 08001010500470018 | C 31 35 101                              | NIVEL 3 |
| 425 | 0047 | 08001010500470019 | C 31 35 91                               | NIVEL 3 |
| 426 | 0047 | 08001010500470020 | C 31 35 77                               | NIVEL 3 |
| 427 | 0047 | 08001010500470021 | C 31 35 65                               | NIVEL 3 |
| 428 | 0047 | 08001010500470022 | C 31 35 57                               | NIVEL 3 |
| 429 | 0047 | 08001010500470023 | C 31 35 43                               | NIVEL 3 |
| 430 | 0047 | 08001010500470024 | C 31 35 37                               | NIVEL 3 |
| 431 | 0047 | 08001010500470025 | C 31 35 21                               | NIVEL 3 |
| 432 | 0047 | 08001010500470036 | C 31 35 33                               | NIVEL 3 |
| 433 | 0047 | 08001010500470029 | C 31 35 11                               | NIVEL 3 |
| 434 | 0047 | 08001010500470030 | K 35 31 16 20                            | NIVEL 3 |
| 435 | 0047 | 08001010500470001 | K 35 31 38                               | NIVEL 3 |
| 436 | 0047 | 08001010500470002 | C 32 35 28                               | NIVEL 3 |
| 437 | 0047 | 08001010500470003 | C 32 35 36                               | NIVEL 3 |



|     |      |                   |   |          |
|-----|------|-------------------|---|----------|
| 438 | 0047 | 08001010500470004 | C 32 35 48                                  | NIVEL 3  |
| 439 | 0047 | 08001010500470032 | K 35 31 34 28                               | NIVEL 3  |
| 440 | 0047 | 08001010500470033 | C 31 35 05                                  | NIVEL 3  |
|     | 0047 |                   | ENTRE CALLE 32 - 33B Y<br>CARRERA 45 - 45B  |          |
| 441 | 0047 | 08001010200470901 |   | NIVEL 3  |
| 442 | 0047 | 08001010200470902 |   | NIVEL 3  |
|     | 0048 |                   | ENTRE CALLE 31 - 32 Y<br>CARRERA 38 - 36    |          |
| 443 | 0048 | 08001010500480011 | K 38 31 03 05                               | NIVEL 3  |
| 444 | 0048 | 08001010500480901 |   | NIVEL 3  |
| 445 | 0048 | 08001010500480012 | C 31 36 105 113                             | NIVEL 3  |
| 446 | 0048 | 08001010500480013 | C 31 36 97                                  | NIVEL 3  |
| 447 | 0048 | 08001010500480014 | C 31 36 83                                  | NIVEL 3  |
| 448 | 0048 | 08001010500480015 | C 31 36 61 67                               | NIVEL 3  |
| 449 | 0048 | 08001010500480016 | C 31 36 51                                  | NIVEL 3  |
| 450 | 0048 | 08001010500480018 | C 31 36 35                                  | NIVEL 2  |
| 451 | 0048 | 08001010500480019 | C 31 36 29                                  | NIVEL 2  |
| 452 | 0048 | 08001010500480020 | C 31 36 13                                  | NIVEL 2  |
| 453 | 0048 | 08001010500480021 | K 36 31 02 C 31 36 05                       | NIVEL 2  |
| 454 | 0048 | 08001010500480022 | K 36 31 14                                  | NIVEL 2  |
| 455 | 0048 | 08001010500480023 | K 36 31 22 26                               | NIVEL 3  |
| 456 | 0048 | 08001010500480001 | C 32 36 06 K 36 31 36                       | NIVEL 3  |
| 457 | 0048 | 08001010500480002 | C 32 36 22 24                               | NIVEL 3  |
| 458 | 0048 | 08001010500480007 | C 32 36 100                                 | NIVEL 3  |
| 459 | 0048 | 08001010500480008 | C 32 36 108                                 | NIVEL 3  |
| 460 | 0048 | 08001010500480010 | K 38 31 11 17                               | NIVEL 3  |
| 461 | 0048 | 08001010500480006 | C 32 36 80 88                               | NIVEL 3  |
| 462 | 0048 | 08001010500480030 | C 32 36 84                                  | NIVEL 3  |
| 463 | 0048 | 08001010500480003 | C 32 36 36                                  | NIVEL 3  |
| 464 | 0048 | 08001010500480004 | C 32 36 48                                  | NIVEL 3  |
| 465 | 0048 | 08001010500480005 | C 32 36 62                                  | NIVEL 3  |
| 466 | 0048 | 08001010500480017 | C 31 36 47                                  | NIVEL 2  |
|     | 0048 |                   | ENTRE CALLE 32 - 33B Y<br>CARRERA 45B - 45C |          |
| 467 | 0048 | 08001010200480001 | K 45C 32 07                                 | NIVEL 3* |
|     | 0049 |                   | ENTRE CALLE 32 - 33 Y<br>CARRERA 36 - 35    |          |
| 468 | 0049 | 08001010500490006 | C 32 35 141 K 36 32 03                      | NIVEL 3  |
| 469 | 0049 | 08001010500490007 | C 32 35 117                                 | NIVEL 3  |



|     |      |                   |   |          |
|-----|------|-------------------|---|----------|
| 470 | 0049 | 08001010500490008 | C 32 35 101 109                           | NIVEL 3  |
| 471 | 0049 | 08001010500490009 | C 32 35 95                                | NIVEL 3  |
| 472 | 0049 | 08001010500490010 | C 32 35 83                                | NIVEL 3  |
| 473 | 0049 | 08001010500490011 | C 32 35 67                                | NIVEL 3  |
| 474 | 0049 | 08001010500490012 | C 32 35 59                                | NIVEL 3  |
| 475 | 0049 | 08001010500490001 | K 35 32 04                                | NIVEL 3  |
| 476 | 0049 | 08001010500490002 | C 32 35 31 C 33 35 30                     | NIVEL 3  |
| 477 | 0049 | 08001010500490003 | C 32 35 43                                | NIVEL 3  |
| 478 | 0049 | 08001010500490004 | C 33 35 128                               | NIVEL 3  |
| 479 | 0049 | 08001010500490005 | C 33 35 142 K 36 32 23                    | NIVEL 3  |
|     | 0049 |                   | ENTRE CALLE 32A - 33 Y<br>CARRERA 42 - 41 |          |
| 480 | 0049 | 08001010200490001 | C 32B 41 30                               | NIVEL 3* |
|     | 0050 |                   | ENTRE CALLE 33 - 32 Y<br>CARRERA 38 Y 36  |          |
| 481 | 0050 | 08001010500500001 | K 36 32 04                                | NIVEL 3  |
| 482 | 0050 | 08001010500500002 | K 36 32 16 20 C 33 36 06                  | NIVEL 3  |
| 483 | 0050 | 08001010500500003 | C 33 36 26                                | NIVEL 3  |
| 484 | 0050 | 08001010500500004 | C 33 36 46                                | NIVEL 3  |
| 485 | 0050 | 08001010500500005 | C 33 36 54                                | NIVEL 3  |
| 486 | 0050 | 08001010500500006 | C 33 36 92 L 1 P 1                        | NIVEL 3  |
| 487 | 0050 | 08001010500500007 | K 38 32 25 35 C 33 36                     | NIVEL 3  |
| 488 | 0050 | 08001010500500902 |   | NIVEL 3  |
| 489 | 0050 | 08001010500500035 | C 32 36 89 LOTE 1                         | NIVEL 3  |
| 490 | 0050 | 08001010500500036 | C 32 36 95 LOTE 2                         | NIVEL 3  |
| 491 | 0050 | 08001010500500010 | C 32 36 75                                | NIVEL 3  |
| 492 | 0050 | 08001010500500011 | C 32 36 61 65                             | NIVEL 3  |
| 493 | 0050 | 08001010500500012 | C 32 36 53 57                             | NIVEL 2  |
| 494 | 0050 | 08001010500500013 | C 32 36 41 45                             | NIVEL 3  |
| 495 | 0050 | 08001010500500034 | C 32 36 27                                | NIVEL 3  |
|     | 0050 |                   | ENTRE CALLE 33 - 34 Y<br>CARRERA 38 Y 39  |          |
| 496 | 0050 | 08001010200500009 | C 33 38 87                                | NIVEL 2  |
| 497 | 0050 | 08001010200500005 | C 34 38 84 86                             | NIVEL 3  |
| 498 | 0050 | 08001010200500006 | K 39 33 47 C 34 38 92 96                  | NIVEL 2  |
| 499 | 0050 | 08001010200500012 | C 33 38 51                                | NIVEL 3  |
| 500 | 0050 | 08001010200500004 | C 34 38 56 60 64 38 70 74                 | NIVEL 3  |
| 501 | 0050 | 08001010200500010 | C 33 38 71                                | NIVEL 2  |
| 502 | 0050 | 08001010200500011 | C 33 38 61                                | NIVEL 2  |
| 503 | 0050 | 08001010200500014 | C 33 38 21                                | NIVEL 3  |



|     |      |                   |  |         |
|-----|------|-------------------|--|---------|
| 504 | 0050 | 08001010200500002 | C 34 38 14 24                            | NIVEL 3 |
| 505 | 0050 | 08001010200500013 | C 33 38 35                               | NIVEL 3 |
| 506 | 0050 | 08001010200500007 | K 39 33 31 39                            | NIVEL 3 |
| 507 | 0050 | 08001010200500008 | K 39 33 01 07 15 17 19                   | NIVEL 2 |
| 508 | 0050 | 08001010200500003 | C 34 38 46 50                            | NIVEL 3 |
| 509 | 0050 | 08001010200500001 | C 34 38 04 10 K 38 33 06 12 18<br>22     | NIVEL 3 |
|     | 0051 |                   | ENTRE CALLE 33 - 34 Y<br>CARRERA 39 Y 40 |         |
| 510 | 0051 | 08001010200510030 | C 33 39 45 Lt A                          | NIVEL 3 |
| 511 | 0051 | 08001010200510025 | C 33 39 79 81 K 40 33 03                 | NIVEL 3 |
| 512 | 0051 | 08001010200510026 | C 33 39 71 L 3                           | NIVEL 3 |
| 513 | 0051 | 08001010200510028 | C 33 39 63                               | NIVEL 3 |
| 514 | 0051 | 08001010200510027 | C 33 39 67 L 2                           | NIVEL 3 |
| 515 | 0051 | 08001010200510022 | K 40 33 07 L 5 6                         | NIVEL 3 |
| 516 | 0051 | 08001010200510033 | K 40 33 11                               | NIVEL 3 |
| 517 | 0051 | 08001010200510901 |  | NIVEL 3 |
| 518 | 0051 | 08001010200510002 | C 34 39 14 32 30                         | NIVEL 3 |
| 519 | 0051 | 08001010200510024 | C 33 39 35 25 41                         | NIVEL 3 |
| 520 | 0051 | 08001010200510031 | LOTE-ENCERRADO                           | NIVEL 3 |
| 521 | 0051 | 08001010200510023 | C 33 39 59 61                            | NIVEL 3 |
| 522 | 0051 | 08001010200510034 | C 34 39 50 L 2                           | NIVEL 3 |
| 523 | 0051 | 08001010200510032 | K 40 33 15 L 7                           | NIVEL 3 |
| 524 | 0051 | 08001010200510029 | C 34 39 38 46                            | NIVEL 3 |
| 525 | 0051 | 08001010200510035 | C 34 39 56 LOCAL 1                       | NIVEL 3 |
| 526 | 0051 | 08001010200510001 | C 33 39 07 11                            | NIVEL 3 |
|     | 0052 |                   | ENTRE CALLE 33 - 34 Y<br>CARRERA 40 Y 41 |         |
| 527 | 0052 | 08001010200520901 |  | NIVEL 3 |
| 528 | 0052 | 08001010200520007 | C 33 40 89 K 41 33 13                    | NIVEL 2 |
| 529 | 0052 | 08001010200520902 |  | NIVEL 3 |
| 530 | 0052 | 08001010200520006 | K 41 33 27                               | NIVEL 2 |
| 531 | 0052 | 08001010200520002 | C 34 40 40 C 33 40 63                    | NIVEL 3 |
| 532 | 0052 | 08001010200520008 | C 33 40 69 79                            | NIVEL 2 |
| 533 | 0052 | 08001010200520004 | C 34 40 66 70 74 84 88 90 92             | NIVEL 3 |
| 534 | 0052 | 08001010200520005 | K 41 33 51                               | NIVEL 3 |
|     | 0053 |                   | ENTRE CALLE 33 - 34 Y<br>CARRERA 41 Y 42 |         |
| 535 | 0053 | 08001010200530001 | K 42 33 55 K 41 33 56                    | NIVEL 3 |
|     | 0054 |                   | ENTRE CALLE 33 - 34 Y                    |         |



|     |      |                   | CARRERA 42 Y 43                           |          |
|-----|------|-------------------|---|----------|
| 536 | 0054 | 08001010200540902 |   | NIVEL 3  |
| 537 | 0054 | 08001010200540107 | C 34 42 62 70 K 43 33 35 41               | NIVEL 3  |
| 538 | 0054 | 08001010200540105 | C 34 42 52                                | NIVEL 3  |
| 539 | 0054 | 08001010200540103 | C 34 42 40                                | NIVEL 3  |
| 540 | 0054 | 08001010200540104 | C 34 42 46                                | NIVEL 3  |
| 541 | 0054 | 08001010200540106 | C 34 42 56                                | NIVEL 3  |
| 542 | 0054 | 08001010200540001 | C 33 42 07 11 15 17 21 25 K<br>42 33      | NIVEL 3  |
| 543 | 0054 | 08001010200540110 | C 33 42 27 31 37 C                        | NIVEL 2  |
| 544 | 0054 | 08001010200540901 |   | NIVEL 3  |
| 545 | 0054 | 08001010200540109 | C 33 42 43 47 51 57                       | NIVEL 3  |
| 546 | 0054 | 08001010200540102 | C 34 42 06 14 18 K 42 33 44 46<br>50      | NIVEL 3  |
|     | 0055 |                   | ENTRE CALLE 33 - 34 Y<br>CARRERA 43 Y 44  |          |
| 547 | 0055 | 08001010200550015 | K 43 33 16 PLANTA BAJA 4                  | NIVEL 3  |
| 548 | 0055 | 08001010200550016 | K 43 33 10 PLANTA BAJA 5                  | NIVEL 3  |
| 549 | 0055 | 08001010200550002 | K 43 33 32 38 C 34 43 02 06               | NIVEL 3  |
| 550 | 0055 | 08001010200550003 | C 34 43 22 26 32                          | NIVEL 3  |
| 551 | 0055 | 08001010200550012 | C 33 43 41 45 49                          | NIVEL 2  |
| 552 | 0055 | 08001010200550018 | C 33 43 19 PLANTA BAJA 7                  | NIVEL 3  |
| 553 | 0055 | 08001010200550902 |   | NIVEL 2  |
| 554 | 0055 | 08001010200550008 | K 44 33 23 33 43 C 34 43 160<br>168       | NIVEL 2  |
| 555 | 0055 | 08001010200550011 | C 33 43 115                               | NIVEL 3  |
| 556 | 0055 | 08001010200550905 |   | NIVEL 2  |
| 557 | 0055 | 08001010200550019 | C 33 43 25 PLANTA BAJA 8                  | NIVEL 3  |
| 558 | 0055 | 08001010200550004 | C 34 43 38 42 48                          | NIVEL 2  |
| 559 | 0055 | 08001010200550014 | K 43 33 22 PLANTA BAJA 3                  | NIVEL 3  |
| 560 | 0055 | 08001010200550013 | K 43 33 26 PLANTA BAJA 2                  | NIVEL 3  |
| 561 | 0055 | 08001010200550017 | K 43 33 04 C 33 43 07 PLANTA<br>BAJA6     | NIVEL 3  |
| 562 | 0055 | 08001010200550001 | K 43 33 30                                | NIVEL 3  |
| 563 | 0055 | 08001010200550904 |   | NIVEL 2  |
| 564 | 0055 | 08001010200550901 |   | NIVEL 3  |
|     | 0056 |                   | ENTRE CALLE 33B - 34 Y<br>CARRERA 44 Y 45 |          |
| 565 | 0056 | 08001010200560001 | K 44 33 02 K 45 33 15                     | NIVEL 3* |
|     | 0057 |                   | ENTRE CALLE 33B - 34 Y                    |          |



|     |      |                   | CARRERA 45 Y 45B                            |          |
|-----|------|-------------------|---|----------|
| 566 | 0057 | 08001010200570085 | C 33 45 51                                  | NIVEL 3* |
| 567 | 0057 | 08001010200570082 | C 34 45 24 C 33 45 33                       | NIVEL 3* |
| 568 | 0057 | 08001010200570083 | C 34 45 52                                  | NIVEL 3* |
| 569 | 0057 | 08001010200570084 | K 45B 33 01                                 | NIVEL 3* |
| 570 | 0057 | 08001010200570901 |   | NIVEL 3  |
|     | 0058 |                   | ENTRE CALLE 33B - 34 Y<br>CARRERA 45B Y 45C |          |
| 571 | 0058 | 08001010200580001 | C 33 45B 03 11 C 33 45B 15 19<br>23 2       | NIVEL 3* |
|     | 0059 |                   | ENTRE CALLE 33B - 34 Y<br>CARRERA 45C - 46  |          |
| 572 | 0059 | 08001010200590001 | C 34 45C 40                                 | NIVEL 3* |
|     | 0060 |                   | ENTRE CALLE 34 - 35 Y<br>CARRERA 38 - 39    |          |
| 573 | 0060 | 08001010200600017 | C 34 38 25                                  | NIVEL 3  |
| 574 | 0060 | 08001010200600005 | C 35 38 52 62                               | NIVEL 2  |
| 575 | 0060 | 08001010200600050 | C 34 38 91 L 4                              | NIVEL 3  |
| 576 | 0060 | 08001010200600009 | K 39 34 25 L 1                              | NIVEL 3  |
| 577 | 0060 | 08001010200600049 | K 39 34 01 L 3                              | NIVEL 3  |
| 578 | 0060 | 08001010200600011 | C 34 38 31 37 43                            | NIVEL 3  |
| 579 | 0060 | 08001010200600015 | C 34 38 19 L 2                              | NIVEL 3  |
| 580 | 0060 | 08001010200600901 |   | NIVEL 3  |
| 581 | 0060 | 08001010200600004 | C 35 38 34 38 42                            | NIVEL 3  |
| 582 | 0060 | 08001010200600053 | C 35 38 12                                  | NIVEL 3  |
| 583 | 0060 | 08001010200600013 | C 35 38 02                                  | NIVEL 3  |
| 584 | 0060 | 08001010200600007 | C 35 38 72 76 80 82                         | NIVEL 2  |
| 585 | 0060 | 08001010200600008 | K 39 34 33 39 41 C 35 38 92 96              | NIVEL 3  |
| 586 | 0060 | 08001010200600012 | C 34 38 15 L 1                              | NIVEL 3  |
| 587 | 0060 | 08001010200600902 |   | NIVEL 3  |
| 588 | 0060 | 08001010200600016 | C 34 38 21 L 3                              | NIVEL 3  |
| 589 | 0060 | 08001010200600014 | C 35 38 10                                  | NIVEL 3  |
| 590 | 0060 | 08001010200600052 | C 35 38 28                                  | NIVEL 3  |
| 591 | 0060 | 08001010200600051 | C 34 38 87 L 5                              | NIVEL 3  |
| 592 | 0060 | 08001010200600048 | K 39 34 17                                  | NIVEL 3  |
|     | 0061 |                   | ENTRE CALLE 34 - 35 Y<br>CARRERA 39 - 40    |          |
| 593 | 0061 | 08001010200610008 | C 34 39 35 37                               | NIVEL 2  |
| 594 | 0061 | 08001010200610004 | C 35 39 60 66 72                            | NIVEL 3  |
| 595 | 0061 | 08001010200610023 | C 34 39 71 L 3                              | NIVEL 3  |



|     |      |                   |  |         |
|-----|------|-------------------|--|---------|
| 596 | 0061 | 08001010200610005 | K 40 34 29 25 19 15 11 01                | NIVEL 3 |
| 597 | 0061 | 08001010200610028 | C 35 39 04 06 K 39 34 32 36              | NIVEL 2 |
| 598 | 0061 | 08001010200610001 | K 39 34 20 C 34 39 01 21                 | NIVEL 2 |
| 599 | 0061 | 08001010200610014 | C 35 39 10                               | NIVEL 2 |
| 600 | 0061 | 08001010200610015 | C 35 39 14                               | NIVEL 2 |
| 601 | 0061 | 08001010200610018 | C 35 39 26                               | NIVEL 2 |
| 602 | 0061 | 08001010200610019 | C 35 39 30                               | NIVEL 2 |
| 603 | 0061 | 08001010200610016 | C 35 39 18 22                            | NIVEL 2 |
| 604 | 0061 | 08001010200610027 | C 34 39 25 29                            | NIVEL 2 |
| 605 | 0061 | 08001010200610003 | C 35 39 40                               | NIVEL 3 |
| 606 | 0061 | 08001010200610022 | C 34 39 77 L 2                           | NIVEL 3 |
| 607 | 0061 | 08001010200610007 | C 34 39 41 47 53                         | NIVEL 3 |
| 608 | 0061 | 08001010200610025 | C 34 39 61 L 5                           | NIVEL 3 |
| 609 | 0061 | 08001010200610024 | C 34 39 67 L 4                           | NIVEL 3 |
| 610 | 0061 | 08001010200610006 | C 34 39 81 L 1                           | NIVEL 3 |
| 611 | 0061 | 08001010200610901 |  | NIVEL 3 |
| 612 | 0061 | 08001010200610021 | C 35 39 74 78                            | NIVEL 3 |
|     | 0062 |                   | ENTRE CALLE 34 - 35 Y<br>CARRERA 40 - 41 |         |
| 613 | 0062 | 08001010200620002 | C 35 40 02 10 16 K 40 34 36 40           | NIVEL 3 |
| 614 | 0062 | 08001010200620005 | K 41 34 37 43 47 55 C 35 40 74<br>70     | NIVEL 2 |
| 615 | 0062 | 08001010200620004 | C 35 40 50 56 60                         | NIVEL 2 |
| 616 | 0062 | 08001010200620003 | C 35 40 28 42 46                         | NIVEL 3 |
| 617 | 0062 | 08001010200620001 | K 40 34 06 12 K 40 34 16 20 24           | NIVEL 3 |
| 618 | 0062 | 08001010200620008 | C 34 40 45 53                            | NIVEL 2 |
| 619 | 0062 | 08001010200620009 | C 34 40 19 25 29                         | NIVEL 3 |
| 620 | 0062 | 08001010200620007 | C 34 40 55 59 61 67 73                   | NIVEL 3 |
| 621 | 0062 | 08001010200620901 |  | NIVEL 2 |
|     | 0063 |                   | ENTRE CALLE 34 - 35 Y<br>CARRERA 41 - 43 |         |
| 622 | 0063 | 08001010200630004 | C 35 41 48 54 16                         | NIVEL 2 |
| 623 | 0063 | 08001010200630903 |  | NIVEL 2 |
| 624 | 0063 | 08001010200630907 |  | NIVEL 2 |
| 625 | 0063 | 08001010200630003 | C 35 41 28 38                            | NIVEL 3 |
| 626 | 0063 | 08001010200630063 | K 41 34 34                               | NIVEL 2 |
| 627 | 0063 | 08001010200630232 | K 41 34 56 L 3                           | NIVEL 2 |
| 628 | 0063 | 08001010200630906 |  | NIVEL 3 |
| 629 | 0063 | 08001010200630064 | K 41 34 42 L 1                           | NIVEL 2 |
| 630 | 0063 | 08001010200630091 | C 34 41 31 Lt 6                          | NIVEL 2 |



|     |      |                   |   |         |
|-----|------|-------------------|---|---------|
| 631 | 0063 | 08001010200630001 | K 41 34 28 L 4                                  | NIVEL 2 |
| 632 | 0063 | 08001010200630061 | C 34 41 29                                      | NIVEL 2 |
| 633 | 0063 | 08001010200630060 | C 34 41 19                                      | NIVEL 2 |
| 634 | 0063 | 08001010200630087 | K 41 34 18 Lt 2                                 | NIVEL 2 |
| 635 | 0063 | 08001010200630088 | K 41 34 12 Lt 3                                 | NIVEL 2 |
| 636 | 0063 | 08001010200630905 |   | NIVEL 3 |
| 637 | 0063 | 08001010200630904 |   | NIVEL 2 |
| 638 | 0063 | 08001010200630065 | K 41 34 40 L 2                                  | NIVEL 2 |
| 639 | 0063 | 08001010200630066 | K 41 34 38 L 3                                  | NIVEL 2 |
| 640 | 0063 | 08001010200630062 | C 35 41 10 L 1                                  | NIVEL 2 |
| 641 | 0063 | 08001010200630231 | C 35 41 08 L 2                                  | NIVEL 2 |
| 642 | 0063 | 08001010200630090 | C 34 41 13 L 5                                  | NIVEL 2 |
| 643 | 0063 | 08001010200630902 |   | NIVEL 3 |
| 644 | 0063 | 08001010200630089 | C 34 41 09 Lt 4                                 | NIVEL 2 |
| 645 | 0063 | 08001010200630007 | C 35 41 112 K 43 34 51 53 63                    | NIVEL 3 |
| 646 | 0063 | 08001010200630901 |   | NIVEL 3 |
| 647 | 0063 | 08001010200630009 | C 34 41 25 K 43 34 15 19 27 29                  | NIVEL 3 |
| 648 | 0063 | 08001010200630006 | C 35 41 94 100 106                              | NIVEL 3 |
|     | 0064 |                   | <b>ENTRE CALLE 34 - 35 Y<br/>CARRERA 43 -44</b> |         |
| 649 | 0064 | 08001010200640905 |   | NIVEL 3 |
| 650 | 0064 | 08001010200640005 | C 35 43 52 64                                   | NIVEL 3 |
| 651 | 0064 | 08001010200640012 | K 44 34 49                                      | NIVEL 3 |
| 652 | 0064 | 08001010200640183 | C 34 43 21                                      | NIVEL 3 |
| 653 | 0064 | 08001010200640091 | C 34 43 31                                      | NIVEL 3 |
| 654 | 0064 | 08001010200640906 |   | NIVEL 2 |
| 655 | 0064 | 08001010200640089 | C 34 43 85 95                                   | NIVEL 3 |
| 656 | 0064 | 08001010200640010 | C 35 43 130 136 140 142 148                     | NIVEL 2 |
| 657 | 0064 | 08001010200640009 | C 35 43 110 118                                 | NIVEL 2 |
| 658 | 0064 | 08001010200640007 | C 35 43 92 98 104                               | NIVEL 3 |
| 659 | 0064 | 08001010200640004 | C 35 43 36                                      | NIVEL 3 |
| 660 | 0064 | 08001010200640901 |   | NIVEL 2 |
| 661 | 0064 | 08001010200640902 |   | NIVEL 3 |
| 662 | 0064 | 08001010200640011 | C 35 43 154 156 K 44 34 55 61<br>69 7           | NIVEL 3 |
| 663 | 0064 | 08001010200640002 | C 35 43 12 K 43 34 46 50 54 60                  | NIVEL 2 |
| 664 | 0064 | 08001010200640903 |   | NIVEL 2 |
| 665 | 0064 | 08001010200640904 |   | NIVEL 3 |
| 666 | 0064 | 08001010200640087 | C 34 43 129 133                                 | NIVEL 3 |
|     | 0065 |                   | <b>ENTRE CALLE 34 - 35 Y</b>                    |         |





|     |      |                   | CARRERA 44 - 45                           |         |
|-----|------|-------------------|---|---------|
| 667 | 0065 | 08001010200650012 | C 35 44 92 114 K 45 34 97                 | NIVEL 2 |
| 668 | 0065 | 08001010200650902 |   | NIVEL 2 |
| 669 | 0065 | 08001010200650903 |   | NIVEL 2 |
| 670 | 0065 | 08001010200650010 | C 35 44 48                                | NIVEL 3 |
| 671 | 0065 | 08001010200650013 | K 45 34 67 75                             | NIVEL 2 |
| 672 | 0065 | 08001010200650011 | C 35 44 80 90                             | NIVEL 2 |
| 673 | 0065 | 08001010200650901 |   | NIVEL 2 |
| 674 | 0065 | 08001010200650008 | K 44 34 60 64 C 35 44 06                  | NIVEL 3 |
| 675 | 0065 | 08001010200650009 | C 35 44 18 22                             | NIVEL 3 |
| 676 | 0065 | 08001010200650007 | PREDIO ENCERRADO                          | NIVEL 3 |
| 677 | 0065 | 08001010200650906 |   | NIVEL 3 |
| 678 | 0065 | 08001010200650128 | PREDIO ENCERRADO                          | NIVEL 3 |
| 679 | 0065 | 08001010200650907 |   | NIVEL 2 |
| 680 | 0065 | 08001010200650904 |   | NIVEL 3 |
|     | 0066 |                   | ENTRE CALLE 34- 35 Y<br>CARRERA 45 - 45B  |         |
| 681 | 0066 | 08001010200660901 |   | NIVEL 3 |
| 682 | 0066 | 08001010200660005 | K 45B 34 83                               | NIVEL 3 |
| 683 | 0066 | 08001010200660002 | K 45 34 30 38                             | NIVEL 3 |
| 684 | 0066 | 08001010200660006 | K 45B 34 37                               | NIVEL 3 |
| 685 | 0066 | 08001010200660029 | K 45B 34 55                               | NIVEL 3 |
| 686 | 0066 | 08001010200660031 | K 45 34 56 60 64                          | NIVEL 3 |
| 687 | 0066 | 08001010200660007 | C 34 45 45 55                             | NIVEL 3 |
| 688 | 0066 | 08001010200660030 | K 45 34 68 72 C 35 45 06                  | NIVEL 3 |
| 689 | 0066 | 08001010200660001 | C 34 45 23 29 K 45 34 20                  | NIVEL 3 |
| 690 | 0066 | 08001010200660004 | K 45B 34 89 C 35 45 12 18 24<br>30        | NIVEL 3 |
|     | 0067 |                   | ENTRE CALLE 33 - 34 Y<br>CARRERA 33 Y 35  |         |
| 691 | 0067 | 08001010500670001 | C 33 33 139                               | NIVEL 1 |
|     | 0067 |                   | ENTRE CALLE 34 - 35 Y<br>CARRERA 45B - 46 |         |
| 692 | 0067 | 08001010200670901 |   | NIVEL 3 |
| 693 | 0067 | 08001010200670009 | K 45C 34 37                               | NIVEL 3 |
| 694 | 0067 | 08001010200670008 | C 35 45B 120 K 46 34B 03 C<br>34B 45C     | NIVEL 2 |
| 695 | 0067 | 08001010200670001 | K 45C 34 33                               | NIVEL 3 |
| 696 | 0067 | 08001010200670002 | K 45B 34 32                               | NIVEL 3 |
| 697 | 0067 | 08001010200670010 | K 45C 34 31                               | NIVEL 3 |



|     |      |                   |  |         |
|-----|------|-------------------|--|---------|
| 698 | 0067 | 08001010200670003 | K 45B 34 64 54 K 45C 34 53                 | NIVEL 3 |
| 699 | 0067 | 08001010200670007 | C 35 45B 50                                | NIVEL 3 |
| 700 | 0067 | 08001010200670004 | K 45 B 34 72 74 80                         | NIVEL 3 |
| 701 | 0067 | 08001010200670006 | C 35 45B 40                                | NIVEL 3 |
|     | 0068 |                   | ENTRE CALLE 33 - 34 Y<br>CARRERA 36 - 35   |         |
| 702 | 0068 | 08001010500680008 | C 34 35 48                                 | NIVEL 2 |
| 703 | 0068 | 08001010500680009 | C 34 35 66                                 | NIVEL 2 |
| 704 | 0068 | 08001010500680010 | C 34 35 76                                 | NIVEL 2 |
| 705 | 0068 | 08001010500680011 | C 34 35 88                                 | NIVEL 2 |
| 706 | 0068 | 08001010500680012 | C 34 35 98                                 | NIVEL 2 |
| 707 | 0068 | 08001010500680014 | C 34 35 130                                | NIVEL 3 |
| 708 | 0068 | 08001010500680015 | C 34 35 134 140                            | NIVEL 3 |
| 709 | 0068 | 08001010500680016 | C 34 35 148                                | NIVEL 3 |
| 710 | 0068 | 08001010500680017 | K 36 33 35                                 | NIVEL 3 |
| 711 | 0068 | 08001010500680018 | K 36 33 13 23                              | NIVEL 3 |
| 712 | 0068 | 08001010500680019 | C 33 35 133                                | NIVEL 3 |
| 713 | 0068 | 08001010500680026 | K 36 33 03 11                              | NIVEL 3 |
| 714 | 0068 | 08001010500680027 | C 33 35 119                                | NIVEL 3 |
| 715 | 0068 | 08001010500680020 | C 33 35 103                                | NIVEL 2 |
| 716 | 0068 | 08001010500680021 | C 33 35 87                                 | NIVEL 2 |
| 717 | 0068 | 08001010500680022 | C 33 35-67                                 | NIVEL 2 |
| 718 | 0068 | 08001010500680023 | C 33 35 57                                 | NIVEL 2 |
| 719 | 0068 | 08001010500680024 | C 33 35 37                                 | NIVEL 2 |
| 720 | 0068 | 08001010500680006 | C 34 35 18                                 | NIVEL 3 |
| 721 | 0068 | 08001010500680007 | C 34 35 32                                 | NIVEL 2 |
| 722 | 0068 | 08001010500680001 | C 33 35 05                                 | NIVEL 3 |
| 723 | 0068 | 08001010500680002 | K 35 33 20                                 | NIVEL 3 |
| 724 | 0068 | 08001010500680003 | K 35 33-30                                 | NIVEL 3 |
| 725 | 0068 | 08001010500680004 | K 35 33 38                                 | NIVEL 3 |
| 726 | 0068 | 08001010500680025 | C 33 35 13                                 | NIVEL 3 |
| 727 | 0068 | 08001010500680005 | K 35 33 60                                 | NIVEL 3 |
| 728 | 0068 | 08001010500680013 | C 34 35 108                                | NIVEL 3 |
|     | 0068 |                   | ENTRE CALLE 34 - 34B Y<br>CARRERA 45C - 46 |         |
| 729 | 0068 | 08001010200680001 | K 46 34 37 K 45C 34 28 C 34<br>45C 15      | NIVEL 3 |
| 730 | 0068 | 08001010200680002 | K 46 34 77 C 34B 45C 40                    | NIVEL 3 |
|     | 0069 |                   | ENTRE CALLE 34 - 33 Y<br>CARRERA 38 - 36   |         |



|     |      |                   |  |         |
|-----|------|-------------------|--|---------|
| 731 | 0069 | 08001010500690001 | K 36 33-10-22 C 33 36-0                  | NIVEL 3 |
| 732 | 0069 | 08001010500690002 | K 36 33-34                               | NIVEL 3 |
| 733 | 0069 | 08001010500690003 | C 34 36 06 K 36 33 48                    | NIVEL 2 |
| 734 | 0069 | 08001010500690004 | C 34 36-10                               | NIVEL 2 |
| 735 | 0069 | 08001010500690005 | C 34 36-26                               | NIVEL 2 |
| 736 | 0069 | 08001010500690006 | C 34 36-36                               | NIVEL 2 |
| 737 | 0069 | 08001010500690007 | C 34 36-50                               | NIVEL 2 |
| 738 | 0069 | 08001010500690008 | C 34 36 72 84 90                         | NIVEL 2 |
| 739 | 0069 | 08001010500690010 | C 33 36-89                               | NIVEL 3 |
| 740 | 0069 | 08001010500690020 | C 33 36 85                               | NIVEL 3 |
| 741 | 0069 | 08001010500690011 | C 33 36 79                               | NIVEL 3 |
| 742 | 0069 | 08001010500690012 | C 33 36-73                               | NIVEL 3 |
| 743 | 0069 | 08001010500690013 | C 33 36-69                               | NIVEL 3 |
| 744 | 0069 | 08001010500690014 | C 33 36-65                               | NIVEL 3 |
| 745 | 0069 | 08001010500690015 | C 33 36-57                               | NIVEL 3 |
| 746 | 0069 | 08001010500690016 | C 33 36 53                               | NIVEL 3 |
| 747 | 0069 | 08001010500690017 | C 33 36-41                               | NIVEL 3 |
| 748 | 0069 | 08001010500690018 | C 33 36 25                               | NIVEL 2 |
| 749 | 0069 | 08001010500690019 | C 34 36-94                               | NIVEL 3 |
| 750 | 0069 | 08001010500690009 | K 38 33 29 31                            | NIVEL 3 |
|     | 0069 |                   | ENTRE CALLE 35 - 36 Y<br>CARRERA 38 - 39 |         |
| 751 | 0069 | 08001010200690004 | K 38 35 62 68 C 36 38 06                 | NIVEL 3 |
| 752 | 0069 | 08001010200690007 | C 36 38 34 38                            | NIVEL 3 |
| 753 | 0069 | 08001010200690012 | C 35 38 81                               | NIVEL 2 |
| 754 | 0069 | 08001010200690008 | C 36 38 58                               | NIVEL 3 |
| 755 | 0069 | 08001010200690010 | C 36 38 94                               | NIVEL 3 |
| 756 | 0069 | 08001010200690009 | C 36 38 76                               | NIVEL 3 |
| 757 | 0069 | 08001010200690011 | K 39 35 21 27 C 35 38 85 89 95           | NIVEL 1 |
| 758 | 0069 | 08001010200690016 | C 35 38 11 13                            | NIVEL 3 |
| 759 | 0069 | 08001010200690005 | C 36 38 14 18                            | NIVEL 3 |
| 760 | 0069 | 08001010200690015 | C 35 38 19                               | NIVEL 3 |
| 761 | 0069 | 08001010200690014 | C 35 38 43 37                            | NIVEL 3 |
| 762 | 0069 | 08001010200690006 | C 36 38 24                               | NIVEL 3 |
| 763 | 0069 | 08001010200690013 | C 35 38 49 53 55                         | NIVEL 3 |
| 764 | 0069 | 08001010200690002 | K 38 35 28 30                            | NIVEL 3 |
| 765 | 0069 | 08001010200690001 | K 38 35 02 C 35 38 03                    | NIVEL 3 |
| 766 | 0069 | 08001010200690017 | K 38 35 12 18                            | NIVEL 3 |
| 767 | 0069 | 08001010200690003 | K 38 35 36 40 44 48 52 54 58             | NIVEL 3 |
|     | 0070 |                   | ENTRE CALLE 35 - 36 Y                    |         |



|     |      |                   | CARRERA 39 - 40                          |         |
|-----|------|-------------------|--|---------|
| 768 | 0070 | 08001010200700034 | K 40 35 25                               | NIVEL 3 |
| 769 | 0070 | 08001010200700035 | K 40 35 29                               | NIVEL 3 |
| 770 | 0070 | 08001010200700029 | C 35 39 83                               | NIVEL 3 |
| 771 | 0070 | 08001010200700007 | C 36 39 84 88                            | NIVEL 3 |
| 772 | 0070 | 08001010200700008 | K 40 35 61 65 67 73                      | NIVEL 3 |
| 773 | 0070 | 08001010200700019 | C 36 39 78 82                            | NIVEL 3 |
| 774 | 0070 | 08001010200700018 | K 40 35 81                               | NIVEL 3 |
| 775 | 0070 | 08001010200700028 | C 35 39 77                               | NIVEL 3 |
| 776 | 0070 | 08001010200700039 | K 40 35 49                               | NIVEL 3 |
| 777 | 0070 | 08001010200700040 | K 40 35 53                               | NIVEL 3 |
| 778 | 0070 | 08001010200700031 | K 40 35 13                               | NIVEL 3 |
| 779 | 0070 | 08001010200700901 |  | NIVEL 3 |
| 780 | 0070 | 08001010200700030 | K 40 35 03                               | NIVEL 3 |
| 781 | 0070 | 08001010200700010 | C 35 39 45                               | NIVEL 3 |
| 782 | 0070 | 08001010200700011 | C 35 39 23 31 35                         | NIVEL 3 |
| 783 | 0070 | 08001010200700037 | K 40 35 41                               | NIVEL 3 |
| 784 | 0070 | 08001010200700036 | K 40 35 35                               | NIVEL 3 |
| 785 | 0070 | 08001010200700033 | K 40 35 19                               | NIVEL 3 |
| 786 | 0070 | 08001010200700002 | C 36 39 70 C 35 39 73                    | NIVEL 3 |
| 787 | 0070 | 08001010200700032 | K 40 35 15                               | NIVEL 3 |
| 788 | 0070 | 08001010200700038 | K 40 35 45                               | NIVEL 3 |
|     | 0071 |                   | ENTRE CALLE 35 - 36 Y<br>CARRERA 40 - 41 |         |
| 789 | 0071 | 08001010200710002 | K 40 35 36 88 C 35 40 21 27 37<br>53     | NIVEL 3 |
| 790 | 0071 | 08001010200710003 | K 41 35 81 C 36 40 44                    | NIVEL 3 |
| 791 | 0071 | 08001010200710901 |  | NIVEL 2 |
| 792 | 0071 | 08001010200710001 | K 40 35 08 16 20 24 28 C 35 40<br>05     | NIVEL 3 |
| 793 | 0071 | 08001010200710006 | K 41 35 05 13 27 C 35 40 67 71<br>77     | NIVEL 2 |
| 794 | 0071 | 08001010200710004 | K 41 35 45 47                            | NIVEL 3 |
|     | 0072 |                   | ENTRE CALLE 35 - 36 Y<br>CARRERA 41 - 43 |         |
| 795 | 0072 | 08001010200720013 | C 35 41 123 K 43 35 15                   | NIVEL 3 |
| 796 | 0072 | 08001010200720026 | K 41 35 72 L 2                           | NIVEL 3 |
| 797 | 0072 | 08001010200720030 | C 36 41 20 L 6                           | NIVEL 3 |
| 798 | 0072 | 08001010200720027 | K 41 35 76 L 3                           | NIVEL 3 |
| 799 | 0072 | 08001010200720029 | C 36 41 14 L 5                           | NIVEL 3 |



|     |      |                   |  |         |
|-----|------|-------------------|--|---------|
| 800 | 0072 | 08001010200720006 | K 41 35 46 48 50                         | NIVEL 3 |
| 801 | 0072 | 08001010200720019 | K 41 35 62                               | NIVEL 3 |
| 802 | 0072 | 08001010200720028 | K 41 35 84 L 4                           | NIVEL 3 |
| 803 | 0072 | 08001010200720033 | C 36 41 36 L 9                           | NIVEL 3 |
| 804 | 0072 | 08001010200720031 | C 36 41 24 L 7                           | NIVEL 3 |
| 805 | 0072 | 08001010200720005 | K 41 35 40 42 44                         | NIVEL 3 |
| 806 | 0072 | 08001010200720018 | C 35 41 33 39                            | NIVEL 3 |
| 807 | 0072 | 08001010200720010 | C 36 41 94 100 102 106 110               | NIVEL 3 |
| 808 | 0072 | 08001010200720004 | K 41 35 38                               | NIVEL 3 |
| 809 | 0072 | 08001010200720003 | K 41 35 34                               | NIVEL 3 |
| 810 | 0072 | 08001010200720002 | K 41 35 28                               | NIVEL 3 |
| 811 | 0072 | 08001010200720017 | C 35 41 45 43                            | NIVEL 3 |
| 812 | 0072 | 08001010200720902 |  | NIVEL 3 |
| 813 | 0072 | 08001010200720008 | C 36 41 44 46 56 58 64                   | NIVEL 3 |
| 814 | 0072 | 08001010200720014 | C 35 41 113                              | NIVEL 3 |
| 815 | 0072 | 08001010200720901 |  | NIVEL 3 |
| 816 | 0072 | 08001010200720015 | C 35 41 65 67 73 77 83 89                | NIVEL 3 |
| 817 | 0072 | 08001010200720001 | C 35 41 07 11 15 19 23 K 41 35<br>02     | NIVEL 3 |
| 818 | 0072 | 08001010200720012 | K 43 35 35                               | NIVEL 3 |
| 819 | 0072 | 08001010200720032 | C 36 41 30 L 8                           | NIVEL 3 |
| 820 | 0072 | 08001010200720007 | K 41 35 66 L 1                           | NIVEL 3 |
|     | 0073 |                   | ENTRE CALLE 35 - 36 Y<br>CARRERA 43 - 44 |         |
| 821 | 0073 | 08001010200730004 | C 36 43 14 20 K 43 35 60                 | NIVEL 2 |
| 822 | 0073 | 08001010200730003 | K 43 35 50                               | NIVEL 2 |
| 823 | 0073 | 08001010200730007 | C 36 43 52 56 62 66                      | NIVEL 3 |
| 824 | 0073 | 08001010200730010 | C 36 43 80                               | NIVEL 3 |
| 825 | 0073 | 08001010200730108 | C 36 43 82                               | NIVEL 3 |
| 826 | 0073 | 08001010200730907 |  | NIVEL 3 |
| 827 | 0073 | 08001010200730009 | C 36 43 74                               | NIVEL 3 |
| 828 | 0073 | 08001010200730024 | C 35 43 51 57                            | NIVEL 2 |
| 829 | 0073 | 08001010200730903 |  | NIVEL 3 |
| 830 | 0073 | 08001010200730177 | C 35 43 47                               | NIVEL 2 |
| 831 | 0073 | 08001010200730013 | C 36 43 104 108 112                      | NIVEL 3 |
| 832 | 0073 | 08001010200730901 |  | NIVEL 2 |
| 833 | 0073 | 08001010200730902 |  | NIVEL 3 |
| 834 | 0073 | 08001010200730021 | C 35 43 103                              | NIVEL 3 |
| 835 | 0073 | 08001010200730014 | C 36 43 116 120                          | NIVEL 3 |
| 836 | 0073 | 08001010200730015 | C 36 43 128                              | NIVEL 3 |



|     |      |                   |  |         |
|-----|------|-------------------|--|---------|
| 837 | 0073 | 08001010200730020 | C 35 43 127                              | NIVEL 3 |
| 838 | 0073 | 08001010200730008 | C 36 43 72                               | NIVEL 3 |
| 839 | 0073 | 08001010200730005 | C 36 43 26 38 44 48                      | NIVEL 3 |
| 840 | 0073 | 08001010200730022 | C 35 43 87 95                            | NIVEL 3 |
| 841 | 0073 | 08001010200730023 | C 35 43 69 83                            | NIVEL 3 |
| 842 | 0073 | 08001010200730001 | K 43 35 10 22 C 35 43 19 23              | NIVEL 2 |
| 843 | 0073 | 08001010200730906 |  | NIVEL 2 |
| 844 | 0073 | 08001010200730905 |  | NIVEL 2 |
| 845 | 0073 | 08001010200730904 |  | NIVEL 2 |
| 846 | 0073 | 08001010200730132 | C 35 43 115                              | NIVEL 3 |
|     | 0074 |                   | ENTRE CALLE 35 - 36 Y<br>CARRERA 44 - 45 |         |
| 847 | 0074 | 08001010200740901 |  | NIVEL 3 |
| 848 | 0074 | 08001010200740016 | C 35 44 25                               | NIVEL 3 |
| 849 | 0074 | 08001010200740012 | K 45 35 27 31 33 39                      | NIVEL 3 |
| 850 | 0074 | 08001010200740014 | C 35 44 51 57 67                         | NIVEL 2 |
| 851 | 0074 | 08001010200740004 | C 36 44 26                               | NIVEL 3 |
| 852 | 0074 | 08001010200740003 | C 36 44 02 16 K 44 35 48 56              | NIVEL 3 |
| 853 | 0074 | 08001010200740902 |  | NIVEL 3 |
| 854 | 0074 | 08001010200740903 |  | NIVEL 3 |
| 855 | 0074 | 08001010200740006 | C 36 44 48                               | NIVEL 2 |
| 856 | 0074 | 08001010200740007 | C 36 44 54                               | NIVEL 2 |
| 857 | 0074 | 08001010200740013 | C 35 44 71 75 81 85 K 45 35A<br>17 91    | NIVEL 3 |
| 858 | 0074 | 08001010200740009 | C 36 44 70 84                            | NIVEL 3 |
| 859 | 0074 | 08001010200740904 |  | NIVEL 3 |
| 860 | 0074 | 08001010200740008 | C 36 44 58                               | NIVEL 2 |
| 861 | 0074 | 08001010200740005 | C 36 44 42                               | NIVEL 2 |
| 862 | 0074 | 08001010200740010 | C 36 44 96 100 104                       | NIVEL 3 |
|     | 0075 |                   | ENTRE CALLE 35 - 36 Y<br>CARRERA 45 - 46 |         |
| 863 | 0075 | 08001010200750005 | C 36 45 60                               | NIVEL 3 |
| 864 | 0075 | 08001010200750902 |  | NIVEL 3 |
| 865 | 0075 | 08001010200750016 | C 35 45 77 81                            | NIVEL 3 |
| 866 | 0075 | 08001010200750032 | C 35 45 85                               | NIVEL 3 |
| 867 | 0075 | 08001010200750015 | C 35 45 91 95 99                         | NIVEL 3 |
| 868 | 0075 | 08001010200750014 | C 35 45 107                              | NIVEL 3 |
| 869 | 0075 | 08001010200750013 | C 35 45 127                              | NIVEL 3 |
| 870 | 0075 | 08001010200750017 | C 35 45 73                               | NIVEL 3 |
| 871 | 0075 | 08001010200750027 | C 36 45 24 L 3                           | NIVEL 3 |



|     |      |                   |  |         |
|-----|------|-------------------|--|---------|
| 872 | 0075 | 08001010200750901 |  | NIVEL 3 |
| 873 | 0075 | 08001010200750002 | K 45 35 42 32                            | NIVEL 3 |
| 874 | 0075 | 08001010200750021 | C 35 45 23                               | NIVEL 3 |
| 875 | 0075 | 08001010200750020 | C 35 45 31 33 39                         | NIVEL 3 |
| 876 | 0075 | 08001010200750024 | K 45 35 56                               | NIVEL 3 |
| 877 | 0075 | 08001010200750025 | K 45 35 50                               | NIVEL 3 |
| 878 | 0075 | 08001010200750004 | C 36 45 38                               | NIVEL 3 |
| 879 | 0075 | 08001010200750034 | C 35 45 115                              | NIVEL 3 |
| 880 | 0075 | 08001010200750006 | C 36 45 86 84 76 C 36 45 90              | NIVEL 3 |
| 881 | 0075 | 08001010200750026 | C 36 45 28                               | NIVEL 3 |
| 882 | 0075 | 08001010200750033 | C 35 45 125                              | NIVEL 3 |
| 883 | 0075 | 08001010200750003 | C 36 45 22                               | NIVEL 3 |
| 884 | 0075 | 08001010200750022 | C 36 45 10 18                            | NIVEL 3 |
| 885 | 0075 | 08001010200750023 | K 45 35 58                               | NIVEL 3 |
| 886 | 0075 | 08001010200750012 | K 46 35 09 27                            | NIVEL 3 |
| 887 | 0075 | 08001010200750008 | C 36 45 120                              | NIVEL 3 |
| 888 | 0075 | 08001010200750010 | C 36 45 132 K 46 35 61 65 69<br>73       | NIVEL 3 |
| 889 | 0075 | 08001010200750009 | C 36 45 128                              | NIVEL 3 |
| 890 | 0075 | 08001010200750007 | C 36 45 108                              | NIVEL 3 |
| 891 | 0075 | 08001010200750037 | C 36 45 62 70                            | NIVEL 3 |
| 892 | 0075 | 08001010200750019 | C 35 45 51 53                            | NIVEL 3 |
|     | 0076 |                   | ENTRE CALLE 36 - 37 Y<br>CARRERA 38 - 39 |         |
| 893 | 0076 | 08001010200760011 | C 36 38 51                               | NIVEL 2 |
| 894 | 0076 | 08001010200760901 |  | NIVEL 3 |
| 895 | 0076 | 08001010200760008 | K 39 36 41 C 37 38 80                    | NIVEL 3 |
| 896 | 0076 | 08001010200760007 | C 37 38 72                               | NIVEL 3 |
| 897 | 0076 | 08001010200760006 | C 37 38 60 56                            | NIVEL 3 |
| 898 | 0076 | 08001010200760002 | C 37 38 08 K 38 36 24 34 44 50           | NIVEL 2 |
| 899 | 0076 | 08001010200760003 | C 37 38 20                               | NIVEL 2 |
| 900 | 0076 | 08001010200760004 | C 37 38 30                               | NIVEL 3 |
| 901 | 0076 | 08001010200760005 | C 37 38 42                               | NIVEL 3 |
| 902 | 0076 | 08001010200760009 | C 36 38 73                               | NIVEL 3 |
| 903 | 0076 | 08001010200760010 | C 36 38 53                               | NIVEL 2 |
|     | 0077 |                   | ENTRE CALLE 36 - 37 Y<br>CARRERA 39 - 40 |         |
| 904 | 0077 | 08001010200770011 | C 37 39 32                               | NIVEL 3 |
| 905 | 0077 | 08001010200770004 | C 37 39 60 62                            | NIVEL 3 |
| 906 | 0077 | 08001010200770001 | C 36 39 09 11 C 37 39 10 K 39            | NIVEL 3 |



|     |      |                   |  |         |
|-----|------|-------------------|--|---------|
|     |      |                   | 36                                       |         |
| 907 | 0077 | 08001010200770007 | C 36 39 45 47 57 61 75                   | NIVEL 3 |
| 908 | 0077 | 08001010200770010 | C 37 39 30 L 2                           | NIVEL 3 |
| 909 | 0077 | 08001010200770012 | C 37 39 38                               | NIVEL 3 |
| 910 | 0077 | 08001010200770013 | C 37 39 70                               | NIVEL 3 |
| 911 | 0077 | 08001010200770014 | C 37 39 74 L 2                           | NIVEL 3 |
| 912 | 0077 | 08001010200770002 | C 37 39 40                               | NIVEL 3 |
| 913 | 0077 | 08001010200770015 | C 37 39 78 L 1                           | NIVEL 3 |
| 914 | 0077 | 08001010200770005 | C 37 39 84 86 90 92 K 40 36 25<br>27     | NIVEL 3 |
| 915 | 0077 | 08001010200770009 | C 37 39 24                               | NIVEL 3 |
| 916 | 0077 | 08001010200770006 | K 40 36 01 07 13 19 C 36 39 83           | NIVEL 3 |
| 917 | 0077 | 08001010200770008 | C 36 39 33                               | NIVEL 2 |
| 918 | 0077 | 08001010200770016 | C 37 39 02                               | NIVEL 3 |
| 919 | 0077 | 08001010200770003 | C 37 39 44 52                            | NIVEL 3 |
|     | 0078 |                   | ENTRE CALLE 36 - 37 Y<br>CARRERA 40 - 41 |         |
| 920 | 0078 | 08001010200780902 |  | NIVEL 2 |
| 921 | 0078 | 08001010200780004 | K 41 36 07 13 21 C 36 40 43              | NIVEL 2 |
| 922 | 0078 | 08001010200780901 |  | NIVEL 2 |
| 923 | 0078 | 08001010200780005 | C 36 40 29 35 39                         | NIVEL 2 |
| 924 | 0078 | 08001010200780002 | C 37 40 04 08 14 18 K 40 36 22<br>28     | NIVEL 3 |
|     | 0079 |                   | ENTRE CALLE 36 - 37 Y<br>CARRERA 41 - 43 |         |
| 925 | 0079 | 08001010200790041 | C 37 41 54 50 42 38 32                   | NIVEL 3 |
| 926 | 0079 | 08001010200790901 |  | NIVEL 3 |
| 927 | 0079 | 08001010200790040 | C 37 41 12 L 1                           | NIVEL 3 |
| 928 | 0079 | 08001010200790039 | K 41 36 32 38 44 C 37 41 04              | NIVEL 3 |
| 929 | 0079 | 08001010200790051 | C 37 41 16 L 2                           | NIVEL 3 |
| 930 | 0079 | 08001010200790902 |  | NIVEL 2 |
| 931 | 0079 | 08001010200790049 | C 37 41 22 L 3                           | NIVEL 3 |
| 932 | 0079 | 08001010200790050 | C 37 41 24 L 4                           | NIVEL 3 |
| 933 | 0079 | 08001010200790042 | C 37 41 66 72                            | NIVEL 3 |
| 934 | 0079 | 08001010200790043 | C 37 41 82                               | NIVEL 3 |
| 935 | 0079 | 08001010200790047 | C 36 41 75 79 85                         | NIVEL 3 |
| 936 | 0079 | 08001010200790045 | C 37 41 114                              | NIVEL 3 |
| 937 | 0079 | 08001010200790044 | C 37 41 88 98                            | NIVEL 3 |
|     | 0080 |                   | ENTRE CALLE 36 - 37 Y<br>CARRERA 43 - 44 |         |





|     |      |                   |  |         |
|-----|------|-------------------|--|---------|
| 938 | 0080 | 08001010200800901 |  | NIVEL 3 |
| 939 | 0080 | 08001010200800012 | C 36 43 91 97 101 105                    | NIVEL 3 |
| 940 | 0080 | 08001010200800014 | C 36 43 65                               | NIVEL 3 |
| 941 | 0080 | 08001010200800040 | C 36 43 49                               | NIVEL 3 |
| 942 | 0080 | 08001010200800041 | C 36 43 47 L 2                           | NIVEL 3 |
| 943 | 0080 | 08001010200800047 | C 36 43 45 L 2A                          | NIVEL 3 |
| 944 | 0080 | 08001010200800042 | C 36 43 43 L 3                           | NIVEL 3 |
| 945 | 0080 | 08001010200800903 |  | NIVEL 3 |
| 946 | 0080 | 08001010200800043 | C 36 43 41 L 4                           | NIVEL 3 |
| 947 | 0080 | 08001010200800044 | C 36 43 37 L 5                           | NIVEL 3 |
| 948 | 0080 | 08001010200800902 |  | NIVEL 3 |
| 949 | 0080 | 08001010200800048 |  | NIVEL 2 |
| 950 | 0080 | 08001010200800045 | K 43 36 24 L 2                           | NIVEL 2 |
| 951 | 0080 | 08001010200800002 | C 37 43 30 L 6                           | NIVEL 2 |
| 952 | 0080 | 08001010200800039 | C 37 43 32 L 7                           | NIVEL 3 |
| 953 | 0080 | 08001010200800009 | K 44 36 29 41                            | NIVEL 3 |
| 954 | 0080 | 08001010200800001 | K 43 36 10                               | NIVEL 2 |
| 955 | 0080 | 08001010200800046 |  | NIVEL 2 |
| 956 | 0080 | 08001010200800004 | C 37 43 64 70 76                         | NIVEL 3 |
| 957 | 0080 | 08001010200800005 | C 37 43 80 92 88                         | NIVEL 3 |
| 958 | 0080 | 08001010200800006 | C 37 43 102 106 112                      | NIVEL 3 |
| 959 | 0080 | 08001010200800007 | C 37 43 124                              | NIVEL 3 |
| 960 | 0080 | 08001010200800008 | C 37 43 132 138                          | NIVEL 3 |
| 961 | 0080 | 08001010200800010 | K 44 36 03 17                            | NIVEL 2 |
|     | 0081 |                   | ENTRE CALLE 36 - 37 Y<br>CARRERA 44 - 45 |         |
| 962 | 0081 | 08001010200810007 | C 37 44 64 70                            | NIVEL 3 |
| 963 | 0081 | 08001010200810014 | C 36 44 85                               | NIVEL 2 |
| 964 | 0081 | 08001010200810015 | C 36 44 73                               | NIVEL 2 |
| 965 | 0081 | 08001010200810009 | C 37 44 108                              | NIVEL 3 |
| 966 | 0081 | 08001010200810008 | C 37 44 90                               | NIVEL 3 |
| 967 | 0081 | 08001010200810013 | C 36 44 95                               | NIVEL 2 |
| 968 | 0081 | 08001010200810012 | C 36 44 99                               | NIVEL 3 |
| 969 | 0081 | 08001010200810010 | K 45 36 23 C 37 44 116                   | NIVEL 3 |
| 970 | 0081 | 08001010200810901 |  | NIVEL 3 |
| 971 | 0081 | 08001010200810002 | K 44 36 34 40 C 37 44 04 12 18<br>22     | NIVEL 3 |
| 972 | 0081 | 08001010200810006 | C 37 44 40 56                            | NIVEL 3 |
| 973 | 0081 | 08001010200810016 | C 36 44 51                               | NIVEL 3 |
| 974 | 0081 | 08001010200810011 | K 45 36 07 09 11 C 36 44 119             | NIVEL 2 |



|      | 0082 |                   | ENTRE CALLE 36 - 37 Y<br>CARRERA 45 - 46 |         |
|------|------|-------------------|--|---------|
| 975  | 0082 | 08001010200820015 | C 37 45 74 L 5                           | NIVEL 3 |
| 976  | 0082 | 08001010200820002 | C 37 45 14 16 K 45 36 24 28              | NIVEL 2 |
| 977  | 0082 | 08001010200820022 | C 36 45 21 K 45 36 02 12 18              | NIVEL 2 |
| 978  | 0082 | 08001010200820023 | C 36 45 41                               | NIVEL 2 |
| 979  | 0082 | 08001010200820012 | C 36 45 57 L B                           | NIVEL 3 |
| 980  | 0082 | 08001010200820005 | C 37 45 48 50 56 60                      | NIVEL 2 |
| 981  | 0082 | 08001010200820006 | C 36 45 97 L 9                           | NIVEL 3 |
| 982  | 0082 | 08001010200820009 | C 36 45 121 125 129 K 46 36<br>01 13     | NIVEL 3 |
| 983  | 0082 | 08001010200820008 | C 37 45 118 126 K 46 36 39               | NIVEL 2 |
| 984  | 0082 | 08001010200820010 | C 36 45 101                              | NIVEL 3 |
| 985  | 0082 | 08001010200820007 | C 37 45 102                              | NIVEL 3 |
| 986  | 0082 | 08001010200820019 | C 37 45 98 92                            | NIVEL 3 |
| 987  | 0082 | 08001010200820016 | C 37 45 78 L 4                           | NIVEL 3 |
| 988  | 0082 | 08001010200820021 | C 36 45 47 L A                           | NIVEL 3 |
| 989  | 0082 | 08001010200820017 | C 37 45 82 L 3                           | NIVEL 3 |
| 990  | 0082 | 08001010200820013 | C 37 45 66 L 7                           | NIVEL 3 |
| 991  | 0082 | 08001010200820014 | C 37 45 70 L 6                           | NIVEL 3 |
| 992  | 0082 | 08001010200820018 | C 37 45 88 L 2                           | NIVEL 3 |
| 993  | 0082 | 08001010200820003 | C 37 45 22                               | NIVEL 3 |
| 994  | 0082 | 08001010200820004 | C 37 45 44                               | NIVEL 3 |
|      | 0083 |                   | ENTRE CALLE 36 - 37 Y<br>CARRERA 46 - 50 |         |
| 995  | 0083 | 08001010200830901 |  | NIVEL 3 |
| 996  | 0083 | 08001010200830016 | C 36 46 43                               | NIVEL 3 |
| 997  | 0083 | 08001010200830008 | C 37 46 108 120                          | NIVEL 2 |
| 998  | 0083 | 08001010200830003 | C 37 46 28                               | NIVEL 3 |
| 999  | 0083 | 08001010200830002 | C 37 46 10 K 46 36 40                    | NIVEL 3 |
| 1000 | 0083 | 08001010200830005 | C 37 46 60                               | NIVEL 3 |
| 1001 | 0083 | 08001010200830017 | C 36 46 11 17 21 27                      | NIVEL 3 |
| 1002 | 0083 | 08001010200830001 | K 46 36 04 06 10 14                      | NIVEL 3 |
| 1003 | 0083 | 08001010200830015 | C 36 46 71                               | NIVEL 3 |
| 1004 | 0083 | 08001010200830006 | C 37 46 72                               | NIVEL 3 |
| 1005 | 0083 | 08001010200830014 | C 36 46 115 127                          | NIVEL 3 |
| 1006 | 0083 | 08001010200830074 | LOTE ENCERRADO                           | NIVEL 3 |
| 1007 | 0083 | 08001010200830011 | C 37 46 182 K 50 36 23 29                | NIVEL 2 |
| 1008 | 0083 | 08001010200830010 | C 37 46 162                              | NIVEL 2 |
| 1009 | 0083 | 08001010200830018 | C 36 46 83                               | NIVEL 3 |



|      |      |                   |  |          |
|------|------|-------------------|--|----------|
| 1010 | 0083 | 08001010200830013 | K 50 36 09                               | NIVEL 2  |
| 1011 | 0083 | 08001010200830009 | C 37 46 138 132 126                      | NIVEL 2  |
| 1012 | 0083 | 08001010200830012 | K 50 36 15                               | NIVEL 3* |
|      | 0084 |                   | ENTRE CALLE 34 - 35 Y<br>CARRERA 35 - 36 |          |
| 1013 | 0084 | 08001010500840001 | C 35 35 02                               | NIVEL 3  |
| 1014 | 0084 | 08001010500840002 | C 35 35 16                               | NIVEL 3  |
| 1015 | 0084 | 08001010500840003 | C 35 35 26                               | NIVEL 3  |
| 1016 | 0084 | 08001010500840004 | C 35 35 36                               | NIVEL 3  |
| 1017 | 0084 | 08001010500840005 | C 35 35 48                               | NIVEL 3  |
| 1018 | 0084 | 08001010500840006 | C 35 35 64 66                            | NIVEL 3  |
| 1019 | 0084 | 08001010500840007 | C 35 35 74                               | NIVEL 3  |
| 1020 | 0084 | 08001010500840008 | C 35 35 84                               | NIVEL 3  |
| 1021 | 0084 | 08001010500840009 | C 35 35 100 106                          | NIVEL 3  |
| 1022 | 0084 | 08001010500840010 | C 35 35 114                              | NIVEL 3  |
| 1023 | 0084 | 08001010500840011 | C 35 35 134                              | NIVEL 3  |
| 1024 | 0084 | 08001010500840012 | K 36 34 41 33 C 35 35 146                | NIVEL 3  |
| 1025 | 0084 | 08001010500840013 | K 36 34 03 17                            | NIVEL 3  |
| 1026 | 0084 | 08001010500840022 | C 34 35 129                              | NIVEL 3  |
| 1027 | 0084 | 08001010500840016 | C 34 35 75                               | NIVEL 2  |
| 1028 | 0084 | 08001010500840017 | C 34 35 65                               | NIVEL 2  |
| 1029 | 0084 | 08001010500840018 | C 34 35 53                               | NIVEL 3  |
| 1030 | 0084 | 08001010500840019 | C 34 35 39                               | NIVEL 3  |
| 1031 | 0084 | 08001010500840020 | C 34 35 21                               | NIVEL 3  |
| 1032 | 0084 | 08001010500840021 | C 34 35 09                               | NIVEL 3  |
| 1033 | 0084 | 08001010500840014 | C 34 35 117                              | NIVEL 3  |
| 1034 | 0084 | 08001010500840015 | C 34 35 85                               | NIVEL 3  |
|      | 0085 |                   | ENTRE CALLE 34 - 35 Y<br>CARRERA 36 - 38 |          |
| 1035 | 0085 | 08001010500850001 | K 36 34 40                               | NIVEL 3  |
| 1036 | 0085 | 08001010500850002 | C 35 36 12 16                            | NIVEL 3  |
| 1037 | 0085 | 08001010500850003 | C 35 36 30 34 36 38 42                   | NIVEL 3  |
| 1038 | 0085 | 08001010500850004 | C 35 36 56                               | NIVEL 3  |
| 1039 | 0085 | 08001010500850005 | C 35 36 58 62 C 35 36 66 68              | NIVEL 3  |
| 1040 | 0085 | 08001010500850006 | C 35 36 74 84                            | NIVEL 3  |
| 1041 | 0085 | 08001010500850007 | C 35 36 100                              | NIVEL 3  |
| 1042 | 0085 | 08001010500850008 | K 38 34 31 35                            | NIVEL 3  |
| 1043 | 0085 | 08001010500850009 | K 38 34 21                               | NIVEL 3  |
| 1044 | 0085 | 08001010500850010 | K 38 34 01 07 13                         | NIVEL 3  |
| 1045 | 0085 | 08001010500850017 | K 38 34 27                               | NIVEL 3  |



|      |      |                   |  |         |
|------|------|-------------------|--|---------|
| 1046 | 0085 | 08001010500850018 | K 38 34 29                               | NIVEL 3 |
| 1047 | 0085 | 08001010500850011 | C 34 36 93                               | NIVEL 3 |
| 1048 | 0085 | 08001010500850012 | C 34 36 61                               | NIVEL 2 |
| 1049 | 0085 | 08001010500850013 | C 34 36 53                               | NIVEL 2 |
| 1050 | 0085 | 08001010500850014 | C 34 36 37                               | NIVEL 2 |
| 1051 | 0085 | 08001010500850015 | C 34 36 07 27                            | NIVEL 2 |
|      | 0085 |                   | ENTRE CALLE 37 - 38 Y<br>CARRERA 38 - 39 |         |
| 1052 | 0085 | 08001010200850001 | K 38 37 02 08 C 37 38 03                 | NIVEL 3 |
| 1053 | 0085 | 08001010200850012 | C 38 38 24 L 1                           | NIVEL 3 |
| 1054 | 0085 | 08001010200850011 | C 37 38 11 21                            | NIVEL 3 |
| 1055 | 0085 | 08001010200850007 | K 39 37 11 C 37 38 69                    | NIVEL 3 |
| 1056 | 0085 | 08001010200850002 | C 38 38 02 K 38 37 40                    | NIVEL 3 |
| 1057 | 0085 | 08001010200850006 | K 39 37 25 33 39 C 37 38 37 41<br>49     | NIVEL 3 |
| 1058 | 0085 | 08001010200850005 | K 39 37 43 57 C 38 38 62 68 72<br>76     | NIVEL 3 |
| 1059 | 0085 | 08001010200850013 | C 38 38 28 L 2                           | NIVEL 3 |
| 1060 | 0085 | 08001010200850004 | C 38 38 52                               | NIVEL 3 |
| 1061 | 0085 | 08001010200850016 | C 38 38 40 L 5                           | NIVEL 3 |
| 1062 | 0085 | 08001010200850015 | C 38 38 36 L 4                           | NIVEL 3 |
| 1063 | 0085 | 08001010200850014 | C 38 38 32 L 3                           | NIVEL 3 |
|      | 0086 |                   | ENTRE CALLE 37 - 38 Y<br>CARRERA 39 - 40 |         |
| 1064 | 0086 | 08001010200860035 | C 37 39 25                               | NIVEL 3 |
| 1065 | 0086 | 08001010200860034 | C 37 39 21                               | NIVEL 3 |
| 1066 | 0086 | 08001010200860003 | C 38 39 24 28 34 38 40                   | NIVEL 3 |
| 1067 | 0086 | 08001010200860008 | C 38 39 92 88 80                         | NIVEL 3 |
| 1068 | 0086 | 08001010200860014 | C 38 39 70 74                            | NIVEL 3 |
| 1069 | 0086 | 08001010200860006 | C 38 39 62 66                            | NIVEL 3 |
| 1070 | 0086 | 08001010200860033 | C 38 39 60 56                            | NIVEL 3 |
| 1071 | 0086 | 08001010200860012 | C 37 39 41                               | NIVEL 3 |
| 1072 | 0086 | 08001010200860011 | C 37 39 51 45 75                         | NIVEL 3 |
| 1073 | 0086 | 08001010200860013 | C 37 39 27                               | NIVEL 3 |
| 1074 | 0086 | 08001010200860005 | C 38 39 52 48 C 38 39 42                 | NIVEL 3 |
| 1075 | 0086 | 08001010200860002 | C 38 39 08 K 39 37 58 48 42 38<br>34     | NIVEL 3 |
| 1076 | 0086 | 08001010200860001 | C 37 39 05 11                            | NIVEL 3 |
| 1077 | 0086 | 08001010200860901 |  | NIVEL 3 |
| 1078 | 0086 | 08001010200860010 | C 37 39 79 83                            | NIVEL 3 |



|      | 0087 |                   | ENTRE CALLE 37 - 38 Y<br>CARRERA 40 - 41 |         |
|------|------|-------------------|--|---------|
| 1079 | 0087 | 08001010200870004 | K 41 37 23                               | NIVEL 2 |
| 1080 | 0087 | 08001010200870005 | C 37 40 25 29                            | NIVEL 2 |
| 1081 | 0087 | 08001010200870901 |  | NIVEL 3 |
| 1082 | 0087 | 08001010200870002 | K 40 37 28 30 40 42                      | NIVEL 3 |
| 1083 | 0087 | 08001010200870003 | C 38 40 24 20                            | NIVEL 3 |
|      | 0088 |                   | ENTRE CALLE 37 - 38 Y<br>CARRERA 41 - 43 |         |
| 1084 | 0088 | 08001010200880901 |  | NIVEL 2 |
| 1085 | 0088 | 08001010200880001 | K 41 37 52                               | NIVEL 2 |
| 1086 | 0088 | 08001010200880024 | K 41 37 40 46                            | NIVEL 2 |
| 1087 | 0088 | 08001010200880025 | K 41 37 40                               | NIVEL 2 |
| 1088 | 0088 | 08001010200880005 | C 38 41 106 122 K 43 37 35 51            | NIVEL 3 |
| 1089 | 0088 | 08001010200880006 | K 43 37 21 L 1                           | NIVEL 3 |
| 1090 | 0088 | 08001010200880022 | K 43 37 09 L 3                           | NIVEL 3 |
| 1091 | 0088 | 08001010200880021 | K 43 37 11 L 2                           | NIVEL 3 |
| 1092 | 0088 | 08001010200880023 | C 37 41 113 L 4                          | NIVEL 3 |
| 1093 | 0088 | 08001010200880012 | K 41 37 34 L 3                           | NIVEL 2 |
| 1094 | 0088 | 08001010200880007 | C 37 41 99                               | NIVEL 3 |
| 1095 | 0088 | 08001010200880019 | C 37 41 33 L 10                          | NIVEL 2 |
| 1096 | 0088 | 08001010200880016 | K 41 37 06 C 37 41 17 L Ap 7             | NIVEL 2 |
| 1097 | 0088 | 08001010200880013 | K 41 37 28                               | NIVEL 2 |
| 1098 | 0088 | 08001010200880009 | C 37 41 67                               | NIVEL 3 |
| 1099 | 0088 | 08001010200880008 | C 37 41 87                               | NIVEL 3 |
| 1100 | 0088 | 08001010200880004 | C 38 41 84                               | NIVEL 3 |
| 1101 | 0088 | 08001010200880003 | C 38 41 56 46 C 38 41 50 60              | NIVEL 3 |
| 1102 | 0088 | 08001010200880014 | K 41 37 22 L 5                           | NIVEL 2 |
| 1103 | 0088 | 08001010200880015 | K 41 37 16                               | NIVEL 2 |
| 1104 | 0088 | 08001010200880017 | C 37 41 21 L D Ap 8                      | NIVEL 2 |
| 1105 | 0088 | 08001010200880018 | C 37 41 27                               | NIVEL 2 |
| 1106 | 0088 | 08001010200880020 | C 37 41 39                               | NIVEL 2 |
| 1107 | 0088 | 08001010200880010 | C 37 41 43 47 53 57 63                   | NIVEL 3 |
|      | 0089 |                   | ENTRE CALLE 37 - 38 Y<br>CARRERA 43- 44  |         |
| 1108 | 0089 | 08001010200890008 | C 38 43 118 124                          | NIVEL 3 |
| 1109 | 0089 | 08001010200890003 | C 38 43 28 38 40                         | NIVEL 3 |
| 1110 | 0089 | 08001010200890150 | C 38 43 44                               | NIVEL 3 |
| 1111 | 0089 | 08001010200890901 |  | NIVEL 2 |
| 1112 | 0089 | 08001010200890006 | C 38 43 64 66 68                         | NIVEL 3 |



|      |      |                   |  |         |
|------|------|-------------------|--|---------|
| 1113 | 0089 | 08001010200890001 | T 43 37 02 22 C 37 43 15 23 33<br>37     | NIVEL 3 |
| 1114 | 0089 | 08001010200890151 | C 37 43 47 53                            | NIVEL 3 |
| 1115 | 0089 | 08001010200890152 | C 37 43 57                               | NIVEL 3 |
| 1116 | 0089 | 08001010200890052 | C 37 43 61                               | NIVEL 3 |
| 1117 | 0089 | 08001010200890007 | C 38 43 74 78 82 86 90                   | NIVEL 3 |
| 1118 | 0089 | 08001010200890005 | C 38 43 54 56                            | NIVEL 3 |
| 1119 | 0089 | 08001010200890011 | C 37 43 133 C 38 43 142                  | NIVEL 2 |
| 1120 | 0089 | 08001010200890002 | C 38 43 10 14 K 43 37 28 40 48<br>50     | NIVEL 3 |
| 1121 | 0089 | 08001010200890051 | C 37 43 71 81                            | NIVEL 3 |
| 1122 | 0089 | 08001010200890902 |  | NIVEL 2 |
| 1123 | 0089 | 08001010200890903 |  | NIVEL 3 |
| 1124 | 0089 | 08001010200890012 | C 37 43 123 125                          | NIVEL 3 |
|      | 0090 |                   | ENTRE CALLE 37 - 38 Y<br>CARRERA 44 - 45 |         |
| 1125 | 0090 | 08001010200900013 | C 37 44 35                               | NIVEL 3 |
| 1126 | 0090 | 08001010200900002 | C 38 44 24                               | NIVEL 3 |
| 1127 | 0090 | 08001010200900901 |  | NIVEL 3 |
| 1128 | 0090 | 08001010200900007 | C 38 44 132 K 45 37 43                   | NIVEL 3 |
| 1129 | 0090 | 08001010200900008 | K 45 37 01 13 C 37 44 129                | NIVEL 3 |
| 1130 | 0090 | 08001010200900009 | C 37 44 105 109 C 38 44 100<br>104 10    | NIVEL 3 |
| 1131 | 0090 | 08001010200900006 | C 38 44 74                               | NIVEL 3 |
| 1132 | 0090 | 08001010200900005 | C 38 44 60 68                            | NIVEL 3 |
| 1133 | 0090 | 08001010200900012 | C 37 44 45                               | NIVEL 3 |
| 1134 | 0090 | 08001010200900010 | C 37 44 75 77 83                         | NIVEL 3 |
| 1135 | 0090 | 08001010200900011 | C 37 44-57-61-63                         | NIVEL 3 |
| 1136 | 0090 | 08001010200900015 | C 37 44 89 91                            | NIVEL 3 |
| 1137 | 0090 | 08001010200900003 | C 38 44 38 52                            | NIVEL 3 |
| 1138 | 0090 | 08001010200900014 | C 37 44 23 25 27                         | NIVEL 3 |
|      | 0091 |                   | ENTRE CALLE 37 - 38 Y<br>CARRERA 45 - 46 |         |
| 1139 | 0091 | 08001010200910004 | C 38 45 102 104 108                      | NIVEL 3 |
| 1140 | 0091 | 08001010200910011 | C 37 45 47 55                            | NIVEL 3 |
| 1141 | 0091 | 08001010200910009 | C 37 45 87                               | NIVEL 3 |
| 1142 | 0091 | 08001010200910056 | C 37 45 61 L 1                           | NIVEL 3 |
| 1143 | 0091 | 08001010200910010 | C 37 45 73 L 3                           | NIVEL 3 |
| 1144 | 0091 | 08001010200910055 | C 37 45 67 L 2                           | NIVEL 3 |
| 1145 | 0091 | 08001010200910012 | C 37 45 31 35                            | NIVEL 3 |



|      |      |                   |  |         |
|------|------|-------------------|--|---------|
| 1146 | 0091 | 08001010200910001 | C 37 45 17 21 25 K 45 37 02 20<br>26     | NIVEL 2 |
| 1147 | 0091 | 08001010200910901 |  | NIVEL 3 |
| 1148 | 0091 | 08001010200910003 | C 38 45 82                               | NIVEL 3 |
| 1149 | 0091 | 08001010200910005 | K 46 37 23 29 35 C 38 45 116             | NIVEL 3 |
| 1150 | 0091 | 08001010200910006 | C 37 45 127 K 46 37 03                   | NIVEL 3 |
| 1151 | 0091 | 08001010200910007 | C 37 45 119                              | NIVEL 3 |
| 1152 | 0091 | 08001010200910008 | C 37 45 99 105                           | NIVEL 3 |
|      | 0092 |                   | ENTRE CALLE 37 - 38 Y<br>CARRERA 46 - 50 |         |
| 1153 | 0092 | 08001010200920016 | C 37 46 101 111                          | NIVEL 3 |
| 1154 | 0092 | 08001010200920004 | C 38 46 78                               | NIVEL 3 |
| 1155 | 0092 | 08001010200920003 | C 38 46 54 60 66 72                      | NIVEL 3 |
| 1156 | 0092 | 08001010200920001 | C 37 46 03 39                            | NIVEL 3 |
| 1157 | 0092 | 08001010200920002 | C 38 46 08 20                            | NIVEL 3 |
| 1158 | 0092 | 08001010200920007 | C 38 46 128                              | NIVEL 3 |
| 1159 | 0092 | 08001010200920006 | C 38 46 100                              | NIVEL 3 |
| 1160 | 0092 | 08001010200920018 | C 38 46 190 L 1D                         | NIVEL 3 |
| 1161 | 0092 | 08001010200920013 | C 37 46 165                              | NIVEL 3 |
| 1162 | 0092 | 08001010200920012 | C 37 46 177 179 185 213                  | NIVEL 3 |
| 1163 | 0092 | 08001010200920009 | C 38 46 176                              | NIVEL 3 |
| 1164 | 0092 | 08001010200920008 | C 38 46 144                              | NIVEL 3 |
| 1165 | 0092 | 08001010200920014 | C 37 46 141 145 147 149 155              | NIVEL 3 |
| 1166 | 0092 | 08001010200920022 | C 38 46 190 L 1A                         | NIVEL 3 |
| 1167 | 0092 | 08001010200920019 | C 38 46 184                              | NIVEL 3 |
| 1168 | 0092 | 08001010200920021 | K 50 37 25 L1C C 38 46 220<br>232        | NIVEL 3 |
| 1169 | 0092 | 08001010200920017 | C 37 46 55 PORCION B                     | NIVEL 3 |
| 1170 | 0092 | 08001010200920011 | C 37 46 219 231 K 50 37 03               | NIVEL 3 |
| 1171 | 0092 | 08001010200920020 | C 38 46 210 L 1B                         | NIVEL 3 |
| 1172 | 0092 | 08001010200920015 | C 37 46 125 127                          | NIVEL 3 |
|      | 0093 |                   | ENTRE CALLE 38 - 39 Y<br>CARRERA 38      |         |
| 1173 | 0093 | 08001010200930008 | C 39 38 16                               | NIVEL 3 |
| 1174 | 0093 | 08001010200930009 | C 39 38 20                               | NIVEL 3 |
| 1175 | 0093 | 08001010200930005 | K 38 38 28                               | NIVEL 3 |
| 1176 | 0093 | 08001010200930002 | K 38 38 46                               | NIVEL 3 |
| 1177 | 0093 | 08001010200930006 | K 38 38 24                               | NIVEL 3 |
| 1178 | 0093 | 08001010200930001 | K 38 38 12 18 22                         | NIVEL 3 |
| 1179 | 0093 | 08001010200930004 | K 38 38 15                               | NIVEL 3 |



|      |      |                   |  |         |
|------|------|-------------------|--|---------|
| 1180 | 0093 | 08001010200930003 | K 38B 38 21                              | NIVEL 2 |
| 1181 | 0093 | 08001010200930007 | K 38 38 32 36                            | NIVEL 3 |
|      | 0094 |                   | ENTRE CALLE 38 - 39 Y<br>CARRERA 39 - 40 |         |
| 1182 | 0094 | 08001010200940021 | C 39 39 36                               | NIVEL 2 |
| 1183 | 0094 | 08001010200940002 | C 39 39 24                               | NIVEL 2 |
| 1184 | 0094 | 08001010200940016 | C 39 39 12                               | NIVEL 2 |
| 1185 | 0094 | 08001010200940001 | K 39 38 02 C 38 39 07                    | NIVEL 3 |
| 1186 | 0094 | 08001010200940017 | C 38 39 47                               | NIVEL 3 |
| 1187 | 0094 | 08001010200940008 | C 38 39 43                               | NIVEL 3 |
| 1188 | 0094 | 08001010200940018 | C 38 39 53                               | NIVEL 3 |
| 1189 | 0094 | 08001010200940007 | C 38 39 57 61 63                         | NIVEL 3 |
| 1190 | 0094 | 08001010200940014 | C 39 39 04 08                            | NIVEL 2 |
| 1191 | 0094 | 08001010200940012 | C 39 39 54                               | NIVEL 3 |
| 1192 | 0094 | 08001010200940015 | K 39 38 30                               | NIVEL 2 |
| 1193 | 0094 | 08001010200940003 | C 39 39 44                               | NIVEL 2 |
| 1194 | 0094 | 08001010200940013 | C 39 39 58 L 3                           | NIVEL 3 |
| 1195 | 0094 | 08001010200940004 | C 39 39 62                               | NIVEL 3 |
| 1196 | 0094 | 08001010200940005 | K 40 38 29 31 36 41 C 39 39 70<br>76     | NIVEL 3 |
| 1197 | 0094 | 08001010200940011 | C 39 39 50                               | NIVEL 3 |
| 1198 | 0094 | 08001010200940019 | C 38 39 33 Lt 2                          | NIVEL 3 |
| 1199 | 0094 | 08001010200940006 | K 40 38 01                               | NIVEL 3 |
| 1200 | 0094 | 08001010200940010 | C 38 39 25                               | NIVEL 3 |
| 1201 | 0094 | 08001010200940020 | C 39 39 38                               | NIVEL 2 |
| 1202 | 0094 | 08001010200940009 | C 38 39 37 Lt 1                          | NIVEL 3 |
| 1203 | 0094 | 08001010200940023 | C 39 39 28                               | NIVEL 2 |
| 1204 | 0094 | 08001010200940022 | C 39 39 32                               | NIVEL 2 |
|      | 0095 |                   | ENTRE CALLE 38 - 39 Y<br>CARRERA 40 - 41 |         |
| 1205 | 0095 | 08001010200950033 | K 41 38 09 L 3                           | NIVEL 3 |
| 1206 | 0095 | 08001010200950034 | K 41 38 05                               | NIVEL 3 |
| 1207 | 0095 | 08001010200950045 | K 40 38 20 L 12                          | NIVEL 3 |
| 1208 | 0095 | 08001010200950043 | K 40 38 14 L 10                          | NIVEL 3 |
| 1209 | 0095 | 08001010200950042 | K 40 38 10 L 9                           | NIVEL 3 |
| 1210 | 0095 | 08001010200950044 | K 40 38 16 L 11                          | NIVEL 3 |
| 1211 | 0095 | 08001010200950046 | K 40 38 24 L 13                          | NIVEL 3 |
| 1212 | 0095 | 08001010200950032 | K 41 38 15 L 2                           | NIVEL 3 |
| 1213 | 0095 | 08001010200950001 | K 41 38 19                               | NIVEL 3 |
| 1214 | 0095 | 08001010200950901 |  | NIVEL 3 |





|      |      |                   |  |         |
|------|------|-------------------|--|---------|
| 1215 | 0095 | 08001010200950041 | C 38 40 03 L 8                           | NIVEL 3 |
| 1216 | 0095 | 08001010200950038 | C 38 40 11 L 5                           | NIVEL 3 |
| 1217 | 0095 | 08001010200950039 | C 38 40 09 L 6                           | NIVEL 3 |
| 1218 | 0095 | 08001010200950036 | C 38 40 17 L 3                           | NIVEL 3 |
| 1219 | 0095 | 08001010200950040 | C 38 40 07 L 7                           | NIVEL 3 |
| 1220 | 0095 | 08001010200950037 | C 38 40 15 L 4                           | NIVEL 3 |
| 1221 | 0095 | 08001010200950035 | C 38 40 21 L 2                           | NIVEL 3 |
|      | 0096 |                   | ENTRE CALLE 38 - 39 Y<br>CARRERA 41 - 43 |         |
| 1222 | 0096 | 08001010200960012 | C 38 41 65 69 71 75 79                   | NIVEL 3 |
| 1223 | 0096 | 08001010200960005 | C 39 41 90 94 96                         | NIVEL 3 |
| 1224 | 0096 | 08001010200960009 | C 38 41 131 K 43 38 03                   | NIVEL 3 |
| 1225 | 0096 | 08001010200960002 | C 39 41 20 K 41 38 32 48                 | NIVEL 2 |
| 1226 | 0096 | 08001010200960001 | K 41 38 02 C 38 41 07 11 13              | NIVEL 2 |
| 1227 | 0096 | 08001010200960010 | C 38 41 113                              | NIVEL 3 |
| 1228 | 0096 | 08001010200960902 |  | NIVEL 3 |
| 1229 | 0096 | 08001010200960901 |  | NIVEL 3 |
| 1230 | 0096 | 08001010200960006 | C 39 41 104 108 110 112 116              | NIVEL 3 |
| 1231 | 0096 | 08001010200960008 | K 43 38 27 31                            | NIVEL 3 |
| 1232 | 0096 | 08001010200960016 | C 38 41 99                               | NIVEL 3 |
| 1233 | 0096 | 08001010200960011 | C 38 41 85                               | NIVEL 3 |
| 1234 | 0096 | 08001010200960003 | C 39 41 56                               | NIVEL 3 |
| 1235 | 0096 | 08001010200960015 | C 38 41 97                               | NIVEL 3 |
| 1236 | 0096 | 08001010200960013 | C 38 41 39                               | NIVEL 3 |
| 1237 | 0096 | 08001010200960004 | C 39 41 72                               | NIVEL 2 |
|      | 0097 |                   | ENTRE CALLE 38 - 39 Y<br>CARRERA 43 - 44 |         |
| 1238 | 0097 | 08001010200970017 | C 38 43 113 121 123                      | NIVEL 2 |
| 1239 | 0097 | 08001010200970020 | C 38 43 59 61 67 69                      | NIVEL 3 |
| 1240 | 0097 | 08001010200970902 |  | NIVEL 3 |
| 1241 | 0097 | 08001010200970021 | C 38 43 53                               | NIVEL 3 |
| 1242 | 0097 | 08001010200970005 | C 39 43 44 50                            | NIVEL 3 |
| 1243 | 0097 | 08001010200970016 | C 38 43 125 131                          | NIVEL 3 |
| 1244 | 0097 | 08001010200970180 | C 39 43 128                              | NIVEL 3 |
| 1245 | 0097 | 08001010200970903 |  | NIVEL 3 |
| 1246 | 0097 | 08001010200970182 | C 39 43 142                              | NIVEL 3 |
| 1247 | 0097 | 08001010200970195 | C 39 43 126 L 1                          | NIVEL 3 |
| 1248 | 0097 | 08001010200970183 | C 39 43 146                              | NIVEL 3 |
| 1249 | 0097 | 08001010200970018 | C 38 43 87 107                           | NIVEL 3 |
| 1250 | 0097 | 08001010200970901 |  | NIVEL 2 |



|      |      |                   |  |         |
|------|------|-------------------|--|---------|
| 1251 | 0097 | 08001010200970007 | C 39 43 76 80 86 90                      | NIVEL 3 |
| 1252 | 0097 | 08001010200970186 | C 39 43 104 Lt 3                         | NIVEL 3 |
| 1253 | 0097 | 08001010200970185 | C 39 43 110 Lt 2                         | NIVEL 3 |
| 1254 | 0097 | 08001010200970187 | C 39 43 102 Lt 4                         | NIVEL 3 |
| 1255 | 0097 | 08001010200970184 | C 39 43 112 Lt 1                         | NIVEL 3 |
| 1256 | 0097 | 08001010200970179 | C 39 43 120                              | NIVEL 3 |
| 1257 | 0097 | 08001010200970178 | C 39 43 118                              | NIVEL 3 |
| 1258 | 0097 | 08001010200970001 | C 38 43 33 C 39 43 42                    | NIVEL 3 |
|      | 0098 |                   | ENTRE CALLE 38 - 40 Y<br>CARRERA 44 - 45 |         |
| 1259 | 0098 | 08001010200980001 | C 38 44 45 K 44 38 26                    | NIVEL 1 |
| 1260 | 0098 | 08001010200980002 | C 38 44 113                              | NIVEL 1 |
|      | 0099 |                   | ENTRE CALLE 38 - 39 Y<br>CARRERA 45 - 46 |         |
| 1261 | 0099 | 08001010200990001 | C 38 45 53                               | NIVEL 3 |
|      | 0100 |                   | ENTRE CALLE 38 - 39 Y<br>CARRERA 46 - 50 |         |
| 1262 | 0100 | 08001010201000019 | C 38 46 123 127                          | NIVEL 3 |
| 1263 | 0100 | 08001010201000007 | C 39 46 108                              | NIVEL 3 |
| 1264 | 0100 | 08001010201000002 | K 46 38 24 36 C 39 46 06                 | NIVEL 3 |
| 1265 | 0100 | 08001010201000003 | C 39 46 50 52                            | NIVEL 2 |
| 1266 | 0100 | 08001010201000024 | C 38 46 29                               | NIVEL 3 |
| 1267 | 0100 | 08001010201000023 | C 38 46 37                               | NIVEL 3 |
| 1268 | 0100 | 08001010201000018 | C 38 46 143 VIVIENDA 2                   | NIVEL 3 |
| 1269 | 0100 | 08001010201000008 | C 39 46 126                              | NIVEL 3 |
| 1270 | 0100 | 08001010201000017 | C 38 46 155 VIVIENDA 1                   | NIVEL 3 |
| 1271 | 0100 | 08001010201000009 | C 39 46 152                              | NIVEL 3 |
| 1272 | 0100 | 08001010201000020 | C 38 46 95 111                           | NIVEL 3 |
| 1273 | 0100 | 08001010201000025 | C 38 46 175                              | NIVEL 3 |
| 1274 | 0100 | 08001010201000012 | C 39 46 180                              | NIVEL 3 |
| 1275 | 0100 | 08001010201000015 | C 39 46 230 K 50 38 03 17                | NIVEL 3 |
| 1276 | 0100 | 08001010201000010 | C 39 46 160                              | NIVEL 3 |
| 1277 | 0100 | 08001010201000022 | C 38 46 47                               | NIVEL 3 |
| 1278 | 0100 | 08001010201000006 | C 39 46 88 92                            | NIVEL 3 |
| 1279 | 0100 | 08001010201000005 | C 39 46 78                               | NIVEL 3 |
| 1280 | 0100 | 08001010201000004 | C 39 46 70                               | NIVEL 2 |
| 1281 | 0100 | 08001010201000001 | K 46 38 12                               | NIVEL 3 |
| 1282 | 0100 | 08001010201000021 | C 38 46 59 89                            | NIVEL 3 |
| 1283 | 0100 | 08001010201000016 | C 38 46 185 191 209                      | NIVEL 3 |
| 1284 | 0100 | 08001010201000013 | C 39 46 196                              | NIVEL 3 |



|      |      |                   |  |         |
|------|------|-------------------|--|---------|
| 1285 | 0100 | 08001010201000011 | C 39 46 174                              | NIVEL 3 |
|      | 0101 |                   | ENTRE CALLE 39 - 40 Y<br>CARRERA 38 - 39 |         |
| 1286 | 0101 | 08001010201010001 | C 39 38 53                               | NIVEL 1 |
| 1287 | 0101 | 08001010201010002 | C 39 38 83                               | NIVEL 1 |
|      | 0102 |                   | ENTRE CALLE 39 - 40 Y<br>CARRERA 39 - 40 |         |
| 1288 | 0102 | 08001010201020001 | K 39 39 30                               | NIVEL 3 |
| 1289 | 0102 | 08001010201020004 | C 40 39 54 62                            | NIVEL 3 |
| 1290 | 0102 | 08001010201020005 | K 40 39 35 37 43 51 C 40 39 74<br>76     | NIVEL 3 |
| 1291 | 0102 | 08001010201020006 | C 40 39 03 09 17 31 23 C 39<br>39 69     | NIVEL 3 |
| 1292 | 0102 | 08001010201020007 | C 39 39 61                               | NIVEL 3 |
| 1293 | 0102 | 08001010201020002 | C 40 39 32                               | NIVEL 3 |
| 1294 | 0102 | 08001010201020010 | C 39 39 25                               | NIVEL 3 |
| 1295 | 0102 | 08001010201020003 | C 40 39 44                               | NIVEL 3 |
| 1296 | 0102 | 08001010201020009 | C 39 39 45                               | NIVEL 3 |
|      | 0103 |                   | ENTRE CALLE 39 - 40 Y<br>CARRERA 40 - 41 |         |
| 1297 | 0103 | 08001010201030901 |  | NIVEL 3 |
|      | 0104 |                   | ENTRE CALLE 39 - 40 Y<br>CARRERA 41 - 43 |         |
| 1298 | 0104 | 08001010201040902 |  | NIVEL 3 |
| 1299 | 0104 | 08001010201040010 |  | NIVEL 2 |
| 1300 | 0104 | 08001010201040011 | C 40 41 110                              | NIVEL 2 |
| 1301 | 0104 | 08001010201040049 | C 39 41 99 101                           | NIVEL 3 |
| 1302 | 0104 | 08001010201040006 | C 40 41 34                               | NIVEL 3 |
| 1303 | 0104 | 08001010201040007 | C 40 41 58 48                            | NIVEL 3 |
| 1304 | 0104 | 08001010201040008 | C 40 41 64 66                            | NIVEL 3 |
| 1305 | 0104 | 08001010201040003 | K 41 39 24 26                            | NIVEL 3 |
| 1306 | 0104 | 08001010201040001 | K 41 39 12 C 39 41 09 IN 1 2 3           | NIVEL 3 |
| 1307 | 0104 | 08001010201040019 | C 39 41 31 41                            | NIVEL 3 |
| 1308 | 0104 | 08001010201040018 | C 39 41 45 51 55                         | NIVEL 3 |
| 1309 | 0104 | 08001010201040017 | C 39 41 57 63 67 71 73                   | NIVEL 3 |
| 1310 | 0104 | 08001010201040016 | C 39 41 77 81 85                         | NIVEL 3 |
| 1311 | 0104 | 08001010201040013 |  | NIVEL 2 |
| 1312 | 0104 | 08001010201040901 |  | NIVEL 3 |
| 1313 | 0104 | 08001010201040005 | C 40 41 16 20 26                         | NIVEL 3 |



|      |      |                   |  |         |
|------|------|-------------------|--|---------|
| 1314 | 0104 | 08001010201040004 | K 41 39 40 44                            | NIVEL 3 |
|      | 0105 |                   | ENTRE CALLE 39 - 40 Y<br>CARRERA 43 - 44 |         |
| 1315 | 0105 | 08001010201050001 | K 43 39 02 06 12                         | NIVEL 3 |
| 1316 | 0105 | 08001010201050002 | K 43 39 22 26 C 40 43 12 22              | NIVEL 3 |
| 1317 | 0105 | 08001010201050009 | C 40 43 138 140                          | NIVEL 3 |
| 1318 | 0105 | 08001010201050010 | C 40 43 152 166 K 44 39 47 53            | NIVEL 3 |
| 1319 | 0105 | 08001010201050012 | K 44 39 33                               | NIVEL 3 |
| 1320 | 0105 | 08001010201050020 | C 39 43 79                               | NIVEL 3 |
| 1321 | 0105 | 08001010201050008 | C 40 43 126 130 134                      | NIVEL 3 |
| 1322 | 0105 | 08001010201050007 | C 40 43 106 108 110 112                  | NIVEL 3 |
| 1323 | 0105 | 08001010201050902 |  | NIVEL 3 |
| 1324 | 0105 | 08001010201050023 | C 39 43 31                               | NIVEL 3 |
| 1325 | 0105 | 08001010201050004 | C 39 43 49 C 40 43 48                    | NIVEL 3 |
| 1326 | 0105 | 08001010201050005 | C 40 43 66                               | NIVEL 3 |
| 1327 | 0105 | 08001010201050006 | C 40 43 76 84 92                         | NIVEL 3 |
| 1328 | 0105 | 08001010201050901 |  | NIVEL 3 |
| 1329 | 0105 | 08001010201050013 | C 39 43 153 157 161 K 44 39<br>03 21     | NIVEL 3 |
| 1330 | 0105 | 08001010201050016 |  | NIVEL 3 |
| 1331 | 0105 | 08001010201050021 | C 39 43 59 61 63                         | NIVEL 3 |
| 1332 | 0105 | 08001010201050396 | C 40 43 120                              | NIVEL 3 |
|      | 0106 |                   | ENTRE CALLE 39 - 40 Y<br>CARRERA 45 - 46 |         |
| 1333 | 0106 | 08001010201060001 | C 39 45 55                               | NIVEL 3 |
|      | 0107 |                   | ENTRE CALLE 39 - 40 Y<br>CARRERA 46 - 50 |         |
| 1334 | 0107 | 08001010201070019 | C 40 46 242                              | NIVEL 3 |
| 1335 | 0107 | 08001010201070018 | C 40 46 224                              | NIVEL 3 |
| 1336 | 0107 | 08001010201070007 | C 40 46 84                               | NIVEL 2 |
| 1337 | 0107 | 08001010201070014 | C 40 46 164                              | NIVEL 3 |
| 1338 | 0107 | 08001010201070042 | C 40 46 78                               | NIVEL 2 |
| 1339 | 0107 | 08001010201070036 | C 40 46 190                              | NIVEL 3 |
| 1340 | 0107 | 08001010201070013 | C 40 46 160                              | NIVEL 3 |
| 1341 | 0107 | 08001010201070052 | C 39 46 195 Lt B                         | NIVEL 3 |
| 1342 | 0107 | 08001010201070051 | C 39 46 185 Lt A                         | NIVEL 3 |
| 1343 | 0107 | 08001010201070041 | C 39 46 207                              | NIVEL 3 |
| 1344 | 0107 | 08001010201070017 | C 40 46 208                              | NIVEL 3 |
| 1345 | 0107 | 08001010201070021 | C 39 46 235                              | NIVEL 3 |
| 1346 | 0107 | 08001010201070022 | C 39 46 225                              | NIVEL 3 |



|      |      |                   |  |         |
|------|------|-------------------|--|---------|
| 1347 | 0107 | 08001010201070050 | C 39 46 51                               | NIVEL 3 |
| 1348 | 0107 | 08001010201070005 | C 40 46 58                               | NIVEL 2 |
| 1349 | 0107 | 08001010201070016 | C 40 46 198 194                          | NIVEL 3 |
| 1350 | 0107 | 08001010201070011 | C 40 46 130                              | NIVEL 3 |
| 1351 | 0107 | 08001010201070006 | C 40 46 66 70                            | NIVEL 2 |
| 1352 | 0107 | 08001010201070010 | C 40 46 118                              | NIVEL 3 |
| 1353 | 0107 | 08001010201070009 | C 40 46 100                              | NIVEL 3 |
| 1354 | 0107 | 08001010201070008 | C 40 46 98                               | NIVEL 3 |
| 1355 | 0107 | 08001010201070020 | K 50 39 39                               | NIVEL 3 |
| 1356 | 0107 | 08001010201070012 | C 40 46 146                              | NIVEL 3 |
| 1357 | 0107 | 08001010201070015 | C 40 46 174 178                          | NIVEL 3 |
| 1358 | 0107 | 08001010201070025 | C 39 46 161                              | NIVEL 3 |
| 1359 | 0107 | 08001010201070026 | C 39 46 147                              | NIVEL 3 |
| 1360 | 0107 | 08001010201070024 | C 39 46 171 175                          | NIVEL 3 |
| 1361 | 0107 | 08001010201070029 | C 39 46 119                              | NIVEL 3 |
| 1362 | 0107 | 08001010201070901 |  | NIVEL 2 |
| 1363 | 0107 | 08001010201070033 | C 39 46 65                               | NIVEL 3 |
| 1364 | 0107 | 08001010201070032 | C 39 46 83                               | NIVEL 3 |
| 1365 | 0107 | 08001010201070002 | K 46 39 42 L 1                           | NIVEL 3 |
| 1366 | 0107 | 08001010201070001 | K 46 39 02-04-10-16-22-32 C<br>39 46     | NIVEL 3 |
| 1367 | 0107 | 08001010201070003 | C 40 46 26 28                            | NIVEL 2 |
| 1368 | 0107 | 08001010201070034 | C 39 46 49                               | NIVEL 3 |
| 1369 | 0107 | 08001010201070030 | C 39 46 101                              | NIVEL 3 |
| 1370 | 0107 | 08001010201070031 | C 39 46 91                               | NIVEL 3 |
| 1371 | 0107 | 08001010201070028 | C 39 46 127                              | NIVEL 3 |
| 1372 | 0107 | 08001010201070035 | C 39 46 39                               | NIVEL 3 |
|      | 0108 |                   | ENTRE CALLE 40 - 41 Y<br>CARRERA 38 - 39 |         |
| 1373 | 0108 | 08001010201080011 | K 39 40 25                               | NIVEL 3 |
| 1374 | 0108 | 08001010201080012 | C 40 38 73                               | NIVEL 3 |
| 1375 | 0108 | 08001010201080016 | C 40 38 15                               | NIVEL 3 |
| 1376 | 0108 | 08001010201080001 | C 40 38 07 K 38 40 04 12 18 24<br>32     | NIVEL 3 |
| 1377 | 0108 | 08001010201080013 | C 40 38 63                               | NIVEL 3 |
| 1378 | 0108 | 08001010201080014 | C 40 38 47                               | NIVEL 3 |
| 1379 | 0108 | 08001010201080015 | C 40 38 43                               | NIVEL 3 |
| 1380 | 0108 | 08001010201080018 | C 40 38 37                               | NIVEL 3 |
| 1381 | 0108 | 08001010201080017 | C 41 38 60 64                            | NIVEL 3 |
| 1382 | 0108 | 08001010201080010 | K 39 40 31                               | NIVEL 3 |



|      |      |                   |  |         |
|------|------|-------------------|--|---------|
| 1383 | 0108 | 08001010201080002 | K 38 40 40 44                            | NIVEL 2 |
| 1384 | 0108 | 08001010201080003 | K 38 40 56 48 C 41 38 02                 | NIVEL 2 |
| 1385 | 0108 | 08001010201080004 | C 41 38 12                               | NIVEL 3 |
| 1386 | 0108 | 08001010201080006 | C 41 38 32                               | NIVEL 3 |
| 1387 | 0108 | 08001010201080007 | C 41 38 40                               | NIVEL 3 |
| 1388 | 0108 | 08001010201080019 | C 41 38 46                               | NIVEL 3 |
| 1389 | 0108 | 08001010201080008 | C 41 38 54                               | NIVEL 3 |
| 1390 | 0108 | 08001010201080005 | C 41 38 20                               | NIVEL 3 |
|      | 0109 |                   | ENTRE CALLE 35 - 36 Y<br>CARRERA 35 - 36 |         |
| 1391 | 0109 | 08001010501090020 | C 35 35 07                               | NIVEL 2 |
| 1392 | 0109 | 08001010501090006 | C 36 35 100                              | NIVEL 3 |
| 1393 | 0109 | 08001010501090001 | K 35 35-56                               | NIVEL 3 |
| 1394 | 0109 | 08001010501090019 | C 35 35-27                               | NIVEL 3 |
| 1395 | 0109 | 08001010501090022 | C 36 35-36                               | NIVEL 3 |
| 1396 | 0109 | 08001010501090002 | C 36 35-40                               | NIVEL 3 |
| 1397 | 0109 | 08001010501090007 | C 36 35-104                              | NIVEL 3 |
| 1398 | 0109 | 08001010501090008 | C 36 35 132                              | NIVEL 3 |
| 1399 | 0109 | 08001010501090009 | K 36 35 57 63                            | NIVEL 3 |
| 1400 | 0109 | 08001010501090010 | K 36 35 43 37                            | NIVEL 3 |
| 1401 | 0109 | 08001010501090011 | C 35 35 147 K 36 35 29 03                | NIVEL 3 |
| 1402 | 0109 | 08001010501090003 | C 36 35-56                               | NIVEL 3 |
| 1403 | 0109 | 08001010501090004 | C 36 35-62                               | NIVEL 3 |
| 1404 | 0109 | 08001010501090005 | C 36 35 78                               | NIVEL 3 |
| 1405 | 0109 | 08001010501090021 | K 35 35-36                               | NIVEL 3 |
| 1406 | 0109 | 08001010501090014 | C 35 35 119                              | NIVEL 2 |
| 1407 | 0109 | 08001010501090015 | C 35 35 99                               | NIVEL 2 |
| 1408 | 0109 | 08001010501090016 | C 35 35 89                               | NIVEL 3 |
| 1409 | 0109 | 08001010501090017 | C 35 35 59                               | NIVEL 3 |
| 1410 | 0109 | 08001010501090018 | C 35 35 35 43 45                         | NIVEL 3 |
|      | 0109 |                   | ENTRE CALLE 40 - 41 Y<br>CARRERA 39 - 40 |         |
| 1411 | 0109 | 08001010201090004 | C 41 39 28                               | NIVEL 3 |
| 1412 | 0109 | 08001010201090019 | C 40 39 29 6                             | NIVEL 3 |
| 1413 | 0109 | 08001010201090018 | C 40 39 29 5                             | NIVEL 3 |
| 1414 | 0109 | 08001010201090903 |  | NIVEL 3 |
| 1415 | 0109 | 08001010201090006 | C 41 39 58                               | NIVEL 2 |
| 1416 | 0109 | 08001010201090901 |  | NIVEL 3 |
| 1417 | 0109 | 08001010201090011 | C 40 39 73                               | NIVEL 3 |
| 1418 | 0109 | 08001010201090001 | C 40 39 09 K 39 40 14                    | NIVEL 3 |



|      |      |                   |  |         |
|------|------|-------------------|--|---------|
| 1419 | 0109 | 08001010201090021 | C 40 39 29 1                             | NIVEL 3 |
| 1420 | 0109 | 08001010201090002 | C 41 39 08 16 K 39 40 64 50              | NIVEL 3 |
| 1421 | 0109 | 08001010201090003 | C 41 39 22                               | NIVEL 3 |
| 1422 | 0109 | 08001010201090012 | C 40 39 69                               | NIVEL 3 |
| 1423 | 0109 | 08001010201090013 | C 40 39 49 61                            | NIVEL 3 |
| 1424 | 0109 | 08001010201090007 | C 41 39 72                               | NIVEL 2 |
| 1425 | 0109 | 08001010201090904 |  | NIVEL 3 |
| 1426 | 0109 | 08001010201090010 | C 40 39 89                               | NIVEL 3 |
| 1427 | 0109 | 08001010201090009 | K 40 40 07 K 40 40 11 15                 | NIVEL 3 |
| 1428 | 0109 | 08001010201090017 | C 40 39 29                               | NIVEL 3 |
| 1429 | 0109 | 08001010201090902 |  | NIVEL 3 |
| 1430 | 0109 | 08001010201090014 | C 40 39 23                               | NIVEL 3 |
|      | 0110 |                   | ENTRE CALLE 35 - 36 Y<br>CARRERA 36 - 38 |         |
| 1431 | 0110 | 08001010501100001 | K 36 35 64                               | NIVEL 3 |
| 1432 | 0110 | 08001010501100040 | C 36 36 26                               | NIVEL 3 |
| 1433 | 0110 | 08001010501100005 | C 36 36 46                               | NIVEL 3 |
| 1434 | 0110 | 08001010501100006 | C 36 36 58 64                            | NIVEL 3 |
| 1435 | 0110 | 08001010501100007 | C 36 36 70 76                            | NIVEL 3 |
| 1436 | 0110 | 08001010501100008 | C 36 36 80 84 90                         | NIVEL 3 |
| 1437 | 0110 | 08001010501100010 | C 36 36 102                              | NIVEL 3 |
| 1438 | 0110 | 08001010501100011 | K 38 35 63 71                            | NIVEL 3 |
| 1439 | 0110 | 08001010501100012 | K 38 35 33 37 43 49                      | NIVEL 3 |
| 1440 | 0110 | 08001010501100014 | K 38 35 29                               | NIVEL 3 |
| 1441 | 0110 | 08001010501100015 | C 35 36 105                              | NIVEL 3 |
| 1442 | 0110 | 08001010501100901 |  | NIVEL 3 |
| 1443 | 0110 | 08001010501100018 | C 35 36 65 67 69                         | NIVEL 3 |
| 1444 | 0110 | 08001010501100019 | C 35 36 55                               | NIVEL 3 |
| 1445 | 0110 | 08001010501100020 | C 35 36 49                               | NIVEL 3 |
| 1446 | 0110 | 08001010501100021 | C 35 36 21                               | NIVEL 3 |
| 1447 | 0110 | 08001010501100022 | C 35 36 09                               | NIVEL 3 |
| 1448 | 0110 | 08001010501100023 | K 36 35 34                               | NIVEL 3 |
|      | 0110 |                   | ENTRE CALLE 40 - 41 Y<br>CARRERA 40 - 41 |         |
| 1449 | 0110 | 08001010201100901 |  | NIVEL 3 |
| 1450 | 0110 | 08001010201100001 | K 41 40 53 57 63 C 41 40 06 12<br>18     | NIVEL 2 |
| 1451 | 0110 | 08001010201100002 | M 41 40 41 45 47 K 40 40 48<br>42        | NIVEL 2 |
| 1452 | 0110 | 08001010201100003 | K 41 40 31 35 37                         | NIVEL 2 |



|      |      |                   |  |         |
|------|------|-------------------|--|---------|
| 1453 | 0110 | 08001010201100007 | C 40 40 05                               | NIVEL 3 |
| 1454 | 0110 | 08001010201100004 | K 41 40 25                               | NIVEL 3 |
| 1455 | 0110 | 08001010201100005 | K 41 40 17 21                            | NIVEL 3 |
|      | 0111 |                   | ENTRE CALLE 40 - 41 Y<br>CARRERA 41 - 43 |         |
| 1456 | 0111 | 08001010201110901 |  | NIVEL 3 |
| 1457 | 0111 | 08001010201110013 | C 40 41 91                               | NIVEL 3 |
| 1458 | 0111 | 08001010201110016 | C 40 41 59                               | NIVEL 2 |
| 1459 | 0111 | 08001010201110001 | K 41 40 02 06 C 40 41 07 13 17<br>23     | NIVEL 3 |
| 1460 | 0111 | 08001010201110014 | C 40 41 73                               | NIVEL 3 |
| 1461 | 0111 | 08001010201110010 | K 43 40 35                               | NIVEL 3 |
| 1462 | 0111 | 08001010201110009 | K 43 40 47 49 53 57 65 C 41 41<br>122    | NIVEL 3 |
| 1463 | 0111 | 08001010201110008 | C 41 41 108                              | NIVEL 3 |
| 1464 | 0111 | 08001010201110007 | C 41 41 80 88                            | NIVEL 3 |
| 1465 | 0111 | 08001010201110012 | C 40 41 113                              | NIVEL 3 |
| 1466 | 0111 | 08001010201110902 |  | NIVEL 3 |
| 1467 | 0111 | 08001010201110006 | C 41 41 70                               | NIVEL 2 |
| 1468 | 0111 | 08001010201110005 | C 41 41 50 C 40 41 45 49                 | NIVEL 3 |
| 1469 | 0111 | 08001010201110002 |  | NIVEL 3 |
| 1470 | 0111 | 08001010201110004 | C 41 41 32 36                            | NIVEL 3 |
|      | 0112 |                   | ENTRE CALLE 40 - 41 Y<br>CARRERA 43 - 44 |         |
| 1471 | 0112 | 08001010201120116 | K 44 40 47                               | NIVEL 3 |
| 1472 | 0112 | 08001010201120019 | C 40 43 135                              | NIVEL 3 |
| 1473 | 0112 | 08001010201120904 |  | NIVEL 3 |
| 1474 | 0112 | 08001010201120028 | C 41 43 70                               | NIVEL 3 |
| 1475 | 0112 | 08001010201120004 | C 40 43 67 73                            | NIVEL 3 |
| 1476 | 0112 | 08001010201120905 |  | NIVEL 2 |
| 1477 | 0112 | 08001010201120032 | C 41 43 16 12 20 K 43 40 60 64           | NIVEL 2 |
| 1478 | 0112 | 08001010201120122 | C 41 43 62 BODEGA 2                      | NIVEL 3 |
| 1479 | 0112 | 08001010201120029 | C 41 43 58                               | NIVEL 3 |
| 1480 | 0112 | 08001010201120030 | C 41 43 44                               | NIVEL 3 |
| 1481 | 0112 | 08001010201120901 |  | NIVEL 3 |
| 1482 | 0112 | 08001010201120002 | C 40 43 35 43                            | NIVEL 3 |
| 1483 | 0112 | 08001010201120103 | PREDIO ENCERRADO                         | NIVEL 3 |
| 1484 | 0112 | 08001010201120117 | K 44 40 35 41                            | NIVEL 3 |
| 1485 | 0112 | 08001010201120903 |  | NIVEL 2 |
| 1486 | 0112 | 08001010201120031 | C 41 43 32                               | NIVEL 3 |





|      |      |                   |  |          |
|------|------|-------------------|--|----------|
| 1487 | 0112 | 08001010201120026 | C 41 43 98 108                           | NIVEL 3  |
| 1488 | 0112 | 08001010201120003 | C 40 43 49                               | NIVEL 3  |
| 1489 | 0112 | 08001010201120020 | K 44 40 01 21 C 40 43                    | NIVEL 3  |
| 1490 | 0112 | 08001010201120907 |  | NIVEL 2  |
| 1491 | 0112 | 08001010201120023 | C 41 43 152                              | NIVEL 3  |
| 1492 | 0112 | 08001010201120906 |  | NIVEL 3  |
| 1493 | 0112 | 08001010201120027 | C 41 43 84                               | NIVEL 3  |
| 1494 | 0112 | 08001010201120902 |  | NIVEL 3  |
|      | 0113 |                   | ENTRE CALLE 40 - 41 Y<br>CARRERA 44 - 45 |          |
| 1495 | 0113 | 08001010201130006 | C 40 44 51 61                            | NIVEL 3  |
| 1496 | 0113 | 08001010201130001 | C 40 44 01 05 11                         | NIVEL 3  |
| 1497 | 0113 | 08001010201130018 | C 40 44 109                              | NIVEL 3  |
| 1498 | 0113 | 08001010201130017 | C 40 44 115                              | NIVEL 3  |
| 1499 | 0113 | 08001010201130012 | C 40 44 145                              | NIVEL 3  |
| 1500 | 0113 | 08001010201130016 | C 40 44 129                              | NIVEL 3  |
| 1501 | 0113 | 08001010201130008 | C 41 44 72 76 82                         | NIVEL 3  |
| 1502 | 0113 | 08001010201130901 |  | NIVEL 3  |
| 1503 | 0113 | 08001010201130003 | C 41 44 12 22 K 44 40 50                 | NIVEL 3  |
| 1504 | 0113 | 08001010201130010 | C 41 44 106                              | NIVEL 3  |
| 1505 | 0113 | 08001010201130009 | C 41 44 94 84                            | NIVEL 3  |
| 1506 | 0113 | 08001010201130904 |  | NIVEL 3  |
| 1507 | 0113 | 08001010201130902 |  | NIVEL 3  |
| 1508 | 0113 | 08001010201130903 |  | NIVEL 3  |
| 1509 | 0113 | 08001010201130011 | C 41 44 126                              | NIVEL 3  |
| 1510 | 0113 | 08001010201130005 | C 41 44 36                               | NIVEL 3  |
| 1511 | 0113 | 08001010201130004 | C 41 44 32                               | NIVEL 3  |
| 1512 | 0113 | 08001010201130007 | C 41 44 56                               | NIVEL 3  |
|      | 0114 |                   | ENTRE CALLE 40 - 41 Y<br>CARRERA 45 - 46 |          |
| 1513 | 0114 | 08001010201140009 | K 46 40 61                               | NIVEL 3* |
| 1514 | 0114 | 08001010201140014 | C 40 45 45                               | NIVEL 3  |
| 1515 | 0114 | 08001010201140015 | C 40 45 27                               | NIVEL 3  |
| 1516 | 0114 | 08001010201140004 | K 45 40 70 60                            | NIVEL 2  |
| 1517 | 0114 | 08001010201140016 | C 40 45 21                               | NIVEL 2  |
| 1518 | 0114 | 08001010201140001 | K 45 40 02                               | NIVEL 2  |
| 1519 | 0114 | 08001010201140013 | C 40 45 57                               | NIVEL 2  |
| 1520 | 0114 | 08001010201140006 | C 41 45 38                               | NIVEL 2  |
| 1521 | 0114 | 08001010201140005 | C 41 45 28                               | NIVEL 2  |
| 1522 | 0114 | 08001010201140010 | K 46 40 41                               | NIVEL 2  |



|      |      |                   |  |         |
|------|------|-------------------|--|---------|
| 1523 | 0114 | 08001010201140017 | C 40 45 95                               | NIVEL 3 |
| 1524 | 0114 | 08001010201140008 | C 41 45 66                               | NIVEL 2 |
| 1525 | 0114 | 08001010201140007 | C 41 45 52                               | NIVEL 3 |
| 1526 | 0114 | 08001010201140012 | C 40 45 71                               | NIVEL 3 |
| 1527 | 0114 | 08001010201140002 | K 45 40 18                               | NIVEL 2 |
| 1528 | 0114 | 08001010201140003 | K 45 40 32                               | NIVEL 2 |
|      | 0115 |                   | ENTRE CALLE 40 - 41 Y<br>CARRERA 46 - 50 |         |
| 1529 | 0115 | 08001010201150007 | C 41 46 36                               | NIVEL 3 |
| 1530 | 0115 | 08001010201150003 | K 46 40 50 56                            | NIVEL 3 |
| 1531 | 0115 | 08001010201150004 | C 41 46 06                               | NIVEL 3 |
| 1532 | 0115 | 08001010201150005 | C 41 46 20                               | NIVEL 3 |
| 1533 | 0115 | 08001010201150006 | C 41 46 24                               | NIVEL 3 |
| 1534 | 0115 | 08001010201150038 | C 41 46 31 38                            | NIVEL 3 |
| 1535 | 0115 | 08001010201150023 | K 50 40 79 83                            | NIVEL 3 |
| 1536 | 0115 | 08001010201150022 | C 41 46 242 238                          | NIVEL 3 |
| 1537 | 0115 | 08001010201150021 | C 41 46 226                              | NIVEL 3 |
| 1538 | 0115 | 08001010201150020 | C 41 46 212                              | NIVEL 3 |
| 1539 | 0115 | 08001010201150009 | C 41 46 92                               | NIVEL 3 |
| 1540 | 0115 | 08001010201150041 | C 46 40 42 Lt B                          | NIVEL 3 |
| 1541 | 0115 | 08001010201150001 | C 40 46 17 K 46 40 10                    | NIVEL 3 |
| 1542 | 0115 | 08001010201150034 | C 40 46 53                               | NIVEL 3 |
| 1543 | 0115 | 08001010201150033 | C 40 46 85                               | NIVEL 3 |
| 1544 | 0115 | 08001010201150039 | K 46 40 30 34 36                         | NIVEL 3 |
| 1545 | 0115 | 08001010201150002 | K 46 40 46 Lt A                          | NIVEL 3 |
| 1546 | 0115 | 08001010201150035 | C 40 46 43                               | NIVEL 3 |
| 1547 | 0115 | 08001010201150025 | C 40 46 223 243                          | NIVEL 2 |
| 1548 | 0115 | 08001010201150032 | C 40 46 103                              | NIVEL 3 |
| 1549 | 0115 | 08001010201150030 | C 40 46 139                              | NIVEL 3 |
| 1550 | 0115 | 08001010201150031 | C 40 46 123                              | NIVEL 3 |
| 1551 | 0115 | 08001010201150029 | C 40 46 159                              | NIVEL 3 |
| 1552 | 0115 | 08001010201150028 | C 40 46 171                              | NIVEL 3 |
| 1553 | 0115 | 08001010201150027 | C 40 46 189                              | NIVEL 3 |
| 1554 | 0115 | 08001010201150017 | C 41 46 178                              | NIVEL 3 |
| 1555 | 0115 | 08001010201150018 | C 41 46 186                              | NIVEL 3 |
| 1556 | 0115 | 08001010201150019 | C 41 46 194 200                          | NIVEL 3 |
| 1557 | 0115 | 08001010201150013 | C 41 46 126                              | NIVEL 3 |
| 1558 | 0115 | 08001010201150008 | C 41 46 52                               | NIVEL 2 |
| 1559 | 0115 | 08001010201150040 | PREDIO ENCERRADO                         | NIVEL 3 |
| 1560 | 0115 | 08001010201150024 | K 50 40 61 73                            | NIVEL 3 |



|      |      |                   |  |         |
|------|------|-------------------|--|---------|
| 1561 | 0115 | 08001010201150016 | C 41 46 168                              | NIVEL 3 |
| 1562 | 0115 | 08001010201150015 | C 41 46 158                              | NIVEL 3 |
| 1563 | 0115 | 08001010201150012 | C 41 46 120 122                          | NIVEL 3 |
|      | 0116 |                   | ENTRE CALLE 41 - 42 Y<br>CARRERA 38 - 39 |         |
| 1564 | 0116 | 08001010201160010 | K 39 41 29                               | NIVEL 2 |
| 1565 | 0116 | 08001010201160019 | C 41 38 47 Ap 5                          | NIVEL 3 |
| 1566 | 0116 | 08001010201160901 |  | NIVEL 3 |
| 1567 | 0116 | 08001010201160040 | K 39 41 43                               | NIVEL 3 |
| 1568 | 0116 | 08001010201160039 | K 39 41 47                               | NIVEL 2 |
| 1569 | 0116 | 08001010201160006 | C 42 38 42                               | NIVEL 3 |
| 1570 | 0116 | 08001010201160007 | C 42 38 58 K 39 41 63 73                 | NIVEL 2 |
| 1571 | 0116 | 08001010201160005 | C 42 38 28 36                            | NIVEL 2 |
| 1572 | 0116 | 08001010201160041 | K 38 41 40 L A                           | NIVEL 3 |
| 1573 | 0116 | 08001010201160021 | K 38 41 Lt 2                             | NIVEL 3 |
| 1574 | 0116 | 08001010201160001 | K 38 41 04 30 24 14 08 C 41 38<br>11     | NIVEL 3 |
| 1575 | 0116 | 08001010201160014 | C 41 38 27 19                            | NIVEL 3 |
| 1576 | 0116 | 08001010201160017 | C 41 38 47 Ap 3                          | NIVEL 3 |
| 1577 | 0116 | 08001010201160018 | C 41 38 47 Ap 4                          | NIVEL 3 |
| 1578 | 0116 | 08001010201160016 | C 41 38 47 Ap 2                          | NIVEL 3 |
| 1579 | 0116 | 08001010201160013 | C 41 38 47 Ap 1                          | NIVEL 3 |
| 1580 | 0116 | 08001010201160042 | K 38 41 42 L B                           | NIVEL 3 |
| 1581 | 0116 | 08001010201160011 | K 39 41 03 09 21 C 41 38 55 65           | NIVEL 3 |
| 1582 | 0116 | 08001010201160008 | K 39 41 55                               | NIVEL 2 |
| 1583 | 0116 | 08001010201160004 | C 42 38 24                               | NIVEL 3 |
|      | 0117 |                   | ENTRE CALLE 41 - 42 Y<br>CARRERA 39 - 40 |         |
| 1584 | 0117 | 08001010201170001 | K 39 41 02 C 41 39 07                    | NIVEL 2 |
| 1585 | 0117 | 08001010201170012 | C 42 39 86                               | NIVEL 3 |
| 1586 | 0117 | 08001010201170901 |  | NIVEL 3 |
| 1587 | 0117 | 08001010201170018 | C 41 39 85 89                            | NIVEL 2 |
| 1588 | 0117 | 08001010201170017 | C 41 39 93 K 40 41 01 07 13 17           | NIVEL 3 |
| 1589 | 0117 | 08001010201170016 | K 40 41 33                               | NIVEL 2 |
| 1590 | 0117 | 08001010201170902 |  | NIVEL 3 |
| 1591 | 0117 | 08001010201170013 | C 42 39 100 K 40 41 73                   | NIVEL 3 |
| 1592 | 0117 | 08001010201170004 | K 39 41 46                               | NIVEL 3 |
| 1593 | 0117 | 08001010201170006 | K 39 41 70                               | NIVEL 2 |
| 1594 | 0117 | 08001010201170002 | K 39 41 24                               | NIVEL 3 |
| 1595 | 0117 | 08001010201170007 | C 42 39 24                               | NIVEL 2 |



|      |      |                   |  |         |
|------|------|-------------------|--|---------|
| 1596 | 0117 | 08001010201170021 | C 41 39 41                               | NIVEL 2 |
| 1597 | 0117 | 08001010201170020 | C 41 39 51                               | NIVEL 2 |
| 1598 | 0117 | 08001010201170009 | C 42 39 56                               | NIVEL 2 |
| 1599 | 0117 | 08001010201170005 | K 39 41 64                               | NIVEL 2 |
| 1600 | 0117 | 08001010201170903 |  | NIVEL 3 |
| 1601 | 0117 | 08001010201170003 | K 39 41 34 36 38                         | NIVEL 3 |
| 1602 | 0117 | 08001010201170011 | C 42 39 74                               | NIVEL 3 |
| 1603 | 0117 | 08001010201170019 | C 41 39 67                               | NIVEL 2 |
| 1604 | 0117 | 08001010201170010 | C 42 39 62                               | NIVEL 3 |
| 1605 | 0117 | 08001010201170008 | C 42 39 46                               | NIVEL 2 |
|      | 0118 |                   | ENTRE CALLE 41 - 42 Y<br>CARRERA 40 - 41 |         |
| 1606 | 0118 | 08001010201180901 |  | NIVEL 3 |
| 1607 | 0118 | 08001010201180003 | K 41 41 35 37 39 K 40 41 36 38<br>40     | NIVEL 3 |
| 1608 | 0118 | 08001010201180004 | C 42 40 12                               | NIVEL 3 |
|      | 0119 |                   | ENTRE CALLE 41 - 42 Y<br>CARRERA 41 - 43 |         |
| 1609 | 0119 | 08001010201190011 | C 42 41 100                              | NIVEL 2 |
| 1610 | 0119 | 08001010201190004 | C 42 41 10 K 41 41 64 60                 | NIVEL 3 |
| 1611 | 0119 | 08001010201190027 | C 41 41 103                              | NIVEL 3 |
| 1612 | 0119 | 08001010201190028 | C 41 41 89 95                            | NIVEL 3 |
| 1613 | 0119 | 08001010201190005 | C 42 41 26                               | NIVEL 3 |
| 1614 | 0119 | 08001010201190902 |  | NIVEL 3 |
| 1615 | 0119 | 08001010201190023 | K 43 41 43                               | NIVEL 3 |
| 1616 | 0119 | 08001010201190903 |  | NIVEL 3 |
| 1617 | 0119 | 08001010201190024 | K 43 41 27 33 35                         | NIVEL 3 |
| 1618 | 0119 | 08001010201190905 |  | NIVEL 3 |
| 1619 | 0119 | 08001010201190031 | C 41 41 25 35                            | NIVEL 2 |
| 1620 | 0119 | 08001010201190025 | K 43 41 01 13 15 C 41 41 133<br>135      | NIVEL 3 |
| 1621 | 0119 | 08001010201190904 |  | NIVEL 3 |
| 1622 | 0119 | 08001010201190006 | C 42 41 42                               | NIVEL 3 |
| 1623 | 0119 | 08001010201190012 | C 42 41 118                              | NIVEL 3 |
| 1624 | 0119 | 08001010201190010 | C 42 41 92                               | NIVEL 3 |
| 1625 | 0119 | 08001010201190003 |  | NIVEL 3 |
| 1626 | 0119 | 08001010201190029 | C 41 41 69                               | NIVEL 3 |
| 1627 | 0119 | 08001010201190030 | C 41 41 51                               | NIVEL 2 |
| 1628 | 0119 | 08001010201190901 |  | NIVEL 3 |
|      | 0120 |                   | ENTRE CALLE 41 - 42 Y                    |         |



|      |      |                   | CARRERA 43 - 44                          |         |
|------|------|-------------------|--|---------|
| 1629 | 0120 | 08001010201200012 | C 42 43 124                              | NIVEL 2 |
| 1630 | 0120 | 08001010201200017 | C 41 43 151 159                          | NIVEL 3 |
| 1631 | 0120 | 08001010201200018 | C 41 43 139 147                          | NIVEL 3 |
| 1632 | 0120 | 08001010201200025 | C 41 43 47                               | NIVEL 3 |
| 1633 | 0120 | 08001010201200026 | C 41 43 29 35 37                         | NIVEL 3 |
| 1634 | 0120 | 08001010201200007 | C 42 43 72                               | NIVEL 3 |
| 1635 | 0120 | 08001010201200024 | C 41 43 65                               | NIVEL 2 |
| 1636 | 0120 | 08001010201200069 | C 42 43 40 K 43 41 32 56                 | NIVEL 2 |
| 1637 | 0120 | 08001010201200016 | K 44 41 03 19 23 33                      | NIVEL 3 |
| 1638 | 0120 | 08001010201200021 | C 41 43 103                              | NIVEL 2 |
| 1639 | 0120 | 08001010201200022 | C 41 43 97                               | NIVEL 2 |
| 1640 | 0120 | 08001010201200023 | C 41 43 79 83                            | NIVEL 2 |
| 1641 | 0120 | 08001010201200006 | T 42 43 56                               | NIVEL 3 |
| 1642 | 0120 | 08001010201200903 |  | NIVEL 3 |
| 1643 | 0120 | 08001010201200015 | K 44 41 49 51 55 61 69                   | NIVEL 3 |
| 1644 | 0120 | 08001010201200001 | K 43 41 04 08 10 12 16                   | NIVEL 3 |
| 1645 | 0120 | 08001010201200902 |  | NIVEL 3 |
| 1646 | 0120 | 08001010201200014 | C 42 43 154                              | NIVEL 3 |
| 1647 | 0120 | 08001010201200019 | C 41 43 127                              | NIVEL 3 |
| 1648 | 0120 | 08001010201200904 |  | NIVEL 2 |
| 1649 | 0120 | 08001010201200008 | C 42 43 80                               | NIVEL 3 |
| 1650 | 0120 | 08001010201200009 | C 42 43 96                               | NIVEL 3 |
| 1651 | 0120 | 08001010201200901 |  | NIVEL 3 |
| 1652 | 0120 | 08001010201200010 | C 42 43 106                              | NIVEL 2 |
|      | 0121 |                   | ENTRE CALLE 41 - 42 Y<br>CARRERA 44 - 45 |         |
| 1653 | 0121 | 08001010201210901 |  | NIVEL 3 |
| 1654 | 0121 | 08001010201210902 |  | NIVEL 3 |
| 1655 | 0121 | 08001010201210021 | K 45 41 29                               | NIVEL 3 |
| 1656 | 0121 | 08001010201210025 | C 41 44 125                              | NIVEL 2 |
| 1657 | 0121 | 08001010201210026 | C 41 44-111-117                          | NIVEL 2 |
| 1658 | 0121 | 08001010201210057 | C 41 44 23 Lt 1                          | NIVEL 2 |
| 1659 | 0121 | 08001010201210055 | C 42 44 44                               | NIVEL 3 |
| 1660 | 0121 | 08001010201210011 | C 42 44 94                               | NIVEL 2 |
| 1661 | 0121 | 08001010201210010 | C 42 44 82                               | NIVEL 2 |
| 1662 | 0121 | 08001010201210012 | C 42 44 104                              | NIVEL 2 |
| 1663 | 0121 | 08001010201210056 | C 42 44 58 70                            | NIVEL 3 |
| 1664 | 0121 | 08001010201210014 | C 42 44 132                              | NIVEL 3 |
| 1665 | 0121 | 08001010201210016 | C 42 44 152 162 172                      | NIVEL 3 |



|      |      |                   |  |         |
|------|------|-------------------|--|---------|
| 1666 | 0121 | 08001010201210024 | C 41 44 135                              | NIVEL 3 |
| 1667 | 0121 | 08001010201210001 | C 41 44 07                               | NIVEL 3 |
| 1668 | 0121 | 08001010201210033 | C 41 44 11                               | NIVEL 3 |
| 1669 | 0121 | 08001010201210031 | C 41 44 41                               | NIVEL 2 |
| 1670 | 0121 | 08001010201210029 | C 41 44 71                               | NIVEL 2 |
| 1671 | 0121 | 08001010201210030 | C 41 44 55                               | NIVEL 3 |
| 1672 | 0121 | 08001010201210028 | C 41 44-83                               | NIVEL 2 |
| 1673 | 0121 | 08001010201210058 | C 41 44 33 Lt 2                          | NIVEL 2 |
| 1674 | 0121 | 08001010201210004 | K 44 41 58 64 68                         | NIVEL 3 |
| 1675 | 0121 | 08001010201210005 | C 42 44 16 32                            | NIVEL 3 |
| 1676 | 0121 | 08001010201210003 | K 44 41 44 50 54                         | NIVEL 3 |
| 1677 | 0121 | 08001010201210059 | K 44 41 38 Lo 2                          | NIVEL 3 |
| 1678 | 0121 | 08001010201210023 | C 41 44 145                              | NIVEL 3 |
| 1679 | 0121 | 08001010201210027 | C 41 44-103                              | NIVEL 2 |
| 1680 | 0121 | 08001010201210007 | C 42 44 40                               | NIVEL 3 |
| 1681 | 0121 | 08001010201210013 | C 42 44 118                              | NIVEL 3 |
| 1682 | 0121 | 08001010201210015 | C 42 44 144                              | NIVEL 3 |
| 1683 | 0121 | 08001010201210020 | K 45 41 39                               | NIVEL 2 |
|      | 0122 |                   | ENTRE CALLE 41 - 42 Y<br>CARRERA 45 - 46 |         |
| 1684 | 0122 | 08001010201220001 | C 41 45 45 C 42 45 22                    | NIVEL 1 |
| 1685 | 0122 | 08001010201220003 | K 46 41 35 C 41 45 69                    | NIVEL 1 |
| 1686 | 0122 | 08001010201220002 | C 42 45 70                               | NIVEL 1 |
|      | 0123 |                   | ENTRE CALLE 41 - 42 Y<br>CARRERA 46 - 50 |         |
| 1687 | 0123 | 08001010201230028 | C 41 46 213                              | NIVEL 3 |
| 1688 | 0123 | 08001010201230002 | C 42 46 06 K 46 41 54 60                 | NIVEL 3 |
| 1689 | 0123 | 08001010201230017 | C 42 46 166                              | NIVEL 3 |
| 1690 | 0123 | 08001010201230018 | C 42 46 190 194                          | NIVEL 3 |
| 1691 | 0123 | 08001010201230031 | C 41 46 169                              | NIVEL 3 |
| 1692 | 0123 | 08001010201230033 | C 41 46 139                              | NIVEL 3 |
| 1693 | 0123 | 08001010201230045 | C 42 46 152                              | NIVEL 3 |
| 1694 | 0123 | 08001010201230015 | C 42 46 146                              | NIVEL 3 |
| 1695 | 0123 | 08001010201230037 | C 41 46 103                              | NIVEL 3 |
| 1696 | 0123 | 08001010201230024 | K 50 41 23 C 41 46 227                   | NIVEL 3 |
| 1697 | 0123 | 08001010201230026 | C 41 46 243                              | NIVEL 2 |
| 1698 | 0123 | 08001010201230044 | C 41 46 239                              | NIVEL 2 |
| 1699 | 0123 | 08001010201230042 | C 41 46 41                               | NIVEL 2 |
| 1700 | 0123 | 08001010201230040 | C 41 46 65                               | NIVEL 2 |
| 1701 | 0123 | 08001010201230041 | C 41 46 53                               | NIVEL 2 |



|      |      |                   |  |         |
|------|------|-------------------|--|---------|
| 1702 | 0123 | 08001010201230039 | C 41 46 75                               | NIVEL 3 |
| 1703 | 0123 | 08001010201230035 | C 41 46 125                              | NIVEL 3 |
| 1704 | 0123 | 08001010201230010 | C 42 46 94                               | NIVEL 3 |
| 1705 | 0123 | 08001010201230011 | C 42 46 102                              | NIVEL 2 |
| 1706 | 0123 | 08001010201230007 | C 42 46 60                               | NIVEL 2 |
| 1707 | 0123 | 08001010201230003 | C 42 46 12                               | NIVEL 3 |
| 1708 | 0123 | 08001010201230013 | C 42 46 128                              | NIVEL 3 |
| 1709 | 0123 | 08001010201230014 | C 42 46 134                              | NIVEL 3 |
| 1710 | 0123 | 08001010201230036 | C 41 46 113                              | NIVEL 3 |
| 1711 | 0123 | 08001010201230022 | C 42 46 240                              | NIVEL 3 |
| 1712 | 0123 | 08001010201230021 | C 42 46 222                              | NIVEL 3 |
| 1713 | 0123 | 08001010201230032 | C 41 46 147                              | NIVEL 3 |
| 1714 | 0123 | 08001010201230901 |  | NIVEL 3 |
| 1715 | 0123 | 08001010201230004 | C 42 46 26                               | NIVEL 2 |
| 1716 | 0123 | 08001010201230023 | K 50 41 43                               | NIVEL 3 |
| 1717 | 0123 | 08001010201230047 | C 42 46 252                              | NIVEL 3 |
| 1718 | 0123 | 08001010201230025 | C 41 46 257                              | NIVEL 2 |
| 1719 | 0123 | 08001010201230019 | C 42 46 200                              | NIVEL 3 |
| 1720 | 0123 | 08001010201230020 | C 42 46 210                              | NIVEL 2 |
| 1721 | 0123 | 08001010201230029 | C 41 46 175 C 41 46 191                  | NIVEL 3 |
| 1722 | 0123 | 08001010201230038 | C 41 46 95 97                            | NIVEL 3 |
| 1723 | 0123 | 08001010201230012 | C 42 46 114                              | NIVEL 3 |
| 1724 | 0123 | 08001010201230008 | C 42 46 72                               | NIVEL 3 |
| 1725 | 0123 | 08001010201230009 | C 42 46 82                               | NIVEL 3 |
| 1726 | 0123 | 08001010201230001 | K 46 41 06 12 16 20 2630                 | NIVEL 2 |
|      | 0124 |                   | ENTRE CALLE 42 - 43 Y<br>CARRERA 38 - 39 |         |
| 1727 | 0124 | 08001010201240007 | C 43 38 36                               | NIVEL 2 |
| 1728 | 0124 | 08001010201240008 | C 43 38 50                               | NIVEL 2 |
| 1729 | 0124 | 08001010201240009 | C 39 42 65                               | NIVEL 2 |
| 1730 | 0124 | 08001010201240011 | C 39 42 39 45                            | NIVEL 3 |
| 1731 | 0124 | 08001010201240003 | K 38 42 36                               | NIVEL 3 |
| 1732 | 0124 | 08001010201240012 | K 39 42 29                               | NIVEL 3 |
| 1733 | 0124 | 08001010201240013 | K 39 42 17                               | NIVEL 3 |
| 1734 | 0124 | 08001010201240014 | C 42 38 55                               | NIVEL 3 |
| 1735 | 0124 | 08001010201240015 | C 42 38 41 43                            | NIVEL 3 |
| 1736 | 0124 | 08001010201240010 | K 39 42 57                               | NIVEL 3 |
| 1737 | 0124 | 08001010201240901 |  | NIVEL 3 |
| 1738 | 0124 | 08001010201240016 | C 42 38 25 33                            | NIVEL 3 |
| 1739 | 0124 | 08001010201240002 | K 38 42 24                               | NIVEL 3 |



|      |      |                   |  |         |
|------|------|-------------------|--|---------|
| 1740 | 0124 | 08001010201240006 | C 43 38 18                               | NIVEL 3 |
| 1741 | 0124 | 08001010201240017 | K 38 42 38                               | NIVEL 3 |
| 1742 | 0124 | 08001010201240004 | K 38 42 48                               | NIVEL 3 |
| 1743 | 0124 | 08001010201240001 | K 38 42 02 10                            | NIVEL 3 |
|      | 0125 |                   | ENTRE CALLE 42 - 43 Y<br>CARRERA 39 - 40 |         |
| 1744 | 0125 | 08001010201250011 | C 43 39 76 80 82                         | NIVEL 3 |
| 1745 | 0125 | 08001010201250023 | K 40 42 63                               | NIVEL 3 |
| 1746 | 0125 | 08001010201250006 | C 43 39 14                               | NIVEL 3 |
| 1747 | 0125 | 08001010201250004 | K 39 42 50 52                            | NIVEL 3 |
| 1748 | 0125 | 08001010201250013 | K 40 42 59                               | NIVEL 3 |
| 1749 | 0125 | 08001010201250021 | C 43 39 68                               | NIVEL 3 |
| 1750 | 0125 | 08001010201250010 | C 43 39 50                               | NIVEL 3 |
| 1751 | 0125 | 08001010201250009 | C 43 39 44                               | NIVEL 3 |
| 1752 | 0125 | 08001010201250016 | K 40 42 03 C 42 39 87 99                 | NIVEL 3 |
| 1753 | 0125 | 08001010201250015 | K 40 42 31                               | NIVEL 3 |
| 1754 | 0125 | 08001010201250014 | K 40 42 41 C 42 39 67                    | NIVEL 3 |
| 1755 | 0125 | 08001010201250020 | C 42 39 23                               | NIVEL 3 |
| 1756 | 0125 | 08001010201250019 | C 42 39 37                               | NIVEL 3 |
| 1757 | 0125 | 08001010201250017 | C 42 39 63                               | NIVEL 3 |
| 1758 | 0125 | 08001010201250018 | C 42 39 53                               | NIVEL 3 |
| 1759 | 0125 | 08001010201250001 | C 42 39 07 K 39 42 02                    | NIVEL 3 |
| 1760 | 0125 | 08001010201250003 | K 39 42 38                               | NIVEL 3 |
| 1761 | 0125 | 08001010201250005 | K 39 42 70 C 43 39 04                    | NIVEL 3 |
| 1762 | 0125 | 08001010201250002 | K 39 42 28                               | NIVEL 3 |
| 1763 | 0125 | 08001010201250008 | C 43 39 38                               | NIVEL 2 |
| 1764 | 0125 | 08001010201250007 | C 43 39 26                               | NIVEL 3 |
| 1765 | 0125 | 08001010201250012 | K 40 42 73 77                            | NIVEL 3 |
|      | 0126 |                   | ENTRE CALLE 42 - 43 Y<br>CARRERA 40 -41  |         |
| 1766 | 0126 | 08001010201260001 | C 42 40 15                               | NIVEL 3 |
|      | 0127 |                   | ENTRE CALLE 42 - 43 Y<br>CARRERA 41 - 43 |         |
| 1767 | 0127 | 08001010201270005 | K 41 42 64 70                            | NIVEL 2 |
| 1768 | 0127 | 08001010201270902 |  | NIVEL 3 |
| 1769 | 0127 | 08001010201270011 | C 43 41 74 80 88                         | NIVEL 3 |
| 1770 | 0127 | 08001010201270010 | C 43 41 56                               | NIVEL 3 |
| 1771 | 0127 | 08001010201270032 | C 42 41 39                               | NIVEL 3 |
| 1772 | 0127 | 08001010201270009 | C 43 41 48                               | NIVEL 3 |
| 1773 | 0127 | 08001010201270016 | K 43 42 59 63 67                         | NIVEL 2 |





|      |      |                   |  |         |
|------|------|-------------------|--|---------|
| 1774 | 0127 | 08001010201270018 | K 43 42 29                               | NIVEL 3 |
| 1775 | 0127 | 08001010201270004 | K 41 42 58                               | NIVEL 2 |
| 1776 | 0127 | 08001010201270017 | K 43 42 47 53                            | NIVEL 2 |
| 1777 | 0127 | 08001010201270012 | C 43 41 98                               | NIVEL 3 |
| 1778 | 0127 | 08001010201270013 | C 43 41 112                              | NIVEL 3 |
| 1779 | 0127 | 08001010201270014 | C 43 41 126                              | NIVEL 2 |
| 1780 | 0127 | 08001010201270015 | C 43 42 75 79 C 43 41 134                | NIVEL 2 |
| 1781 | 0127 | 08001010201270074 | K 41 42 54                               | NIVEL 2 |
| 1782 | 0127 | 08001010201270020 | K 43 42 03 C 42 41 119 141               | NIVEL 2 |
| 1783 | 0127 | 08001010201270034 | C 42 41 13                               | NIVEL 3 |
| 1784 | 0127 | 08001010201270006 | C 43 41 02 06 10 C 43 41 12<br>16 20     | NIVEL 3 |
| 1785 | 0127 | 08001010201270019 | K 43 42 17                               | NIVEL 3 |
| 1786 | 0127 | 08001010201270001 | K 41 42 08 C 42 41 07                    | NIVEL 3 |
| 1787 | 0127 | 08001010201270903 |  | NIVEL 3 |
| 1788 | 0127 | 08001010201270021 | C 42 41 111                              | NIVEL 2 |
| 1789 | 0127 | 08001010201270022 | C 42 41 91 95 C 42 41 97 99              | NIVEL 3 |
| 1790 | 0127 | 08001010201270033 | C 42 41 27                               | NIVEL 3 |
| 1791 | 0127 | 08001010201270003 | K 41 42 40                               | NIVEL 2 |
| 1792 | 0127 | 08001010201270901 |  | NIVEL 3 |
| 1793 | 0127 | 08001010201270007 | C 43 41 30 32                            | NIVEL 3 |
| 1794 | 0127 | 08001010201270008 | C 43 41 38                               | NIVEL 3 |
|      | 0128 |                   | ENTRE CALLE 42 - 43 Y<br>CARRERA 43 - 44 |         |
| 1795 | 0128 | 08001010201280904 |  | NIVEL 3 |
| 1796 | 0128 | 08001010201280902 |  | NIVEL 3 |
| 1797 | 0128 | 08001010201280008 | C 43 43 50                               | NIVEL 3 |
| 1798 | 0128 | 08001010201280009 | C 43 43 64                               | NIVEL 2 |
| 1799 | 0128 | 08001010201280905 |  | NIVEL 3 |
| 1800 | 0128 | 08001010201280042 | C 42 43 89                               | NIVEL 2 |
| 1801 | 0128 | 08001010201280043 | C 42 43 69                               | NIVEL 2 |
| 1802 | 0128 | 08001010201280044 | C 42 43 45 43 49                         | NIVEL 3 |
| 1803 | 0128 | 08001010201280041 | C 42 43 101                              | NIVEL 3 |
| 1804 | 0128 | 08001010201280001 | K 43 42 40                               | NIVEL 2 |
| 1805 | 0128 | 08001010201280077 | K 42 43 155 K 44 42 01                   | NIVEL 3 |
| 1806 | 0128 | 08001010201280031 | M 43 43 116 128                          | NIVEL 3 |
| 1807 | 0128 | 08001010201280033 | K 44 42 49 53 59 65                      | NIVEL 3 |
| 1808 | 0128 | 08001010201280039 | C 42 43 131                              | NIVEL 2 |
| 1809 | 0128 | 08001010201280037 | C 42 43 149                              | NIVEL 2 |
| 1810 | 0128 | 08001010201280035 | K 44 42 29 31                            | NIVEL 3 |



|      |      |                   |  |         |
|------|------|-------------------|--|---------|
| 1811 | 0128 | 08001010201280903 |  | NIVEL 3 |
| 1812 | 0128 | 08001010201280901 |  | NIVEL 3 |
| 1813 | 0128 | 08001010201280032 | C 43 43 142                              | NIVEL 2 |
| 1814 | 0128 | 08001010201280038 | C 42 43 137                              | NIVEL 2 |
|      | 0129 |                   | ENTRE CALLE 42 - 43 Y<br>CARRERA 44 - 45 |         |
| 1815 | 0129 | 08001010201290015 | C 43 44 118                              | NIVEL 3 |
| 1816 | 0129 | 08001010201290025 | C 42 44 109                              | NIVEL 3 |
| 1817 | 0129 | 08001010201290032 | C 42 44 23                               | NIVEL 3 |
| 1818 | 0129 | 08001010201290031 | C 42 44 33                               | NIVEL 2 |
| 1819 | 0129 | 08001010201290901 |  | NIVEL 3 |
| 1820 | 0129 | 08001010201290023 | C 42 44 151                              | NIVEL 2 |
| 1821 | 0129 | 08001010201290018 | K 45 42 63 49                            | NIVEL 3 |
| 1822 | 0129 | 08001010201290902 |  | NIVEL 3 |
| 1823 | 0129 | 08001010201290017 | C 43 44 146                              | NIVEL 3 |
| 1824 | 0129 | 08001010201290024 | C 42 44 125                              | NIVEL 3 |
| 1825 | 0129 | 08001010201290005 | C 43 44 10                               | NIVEL 3 |
| 1826 | 0129 | 08001010201290903 |  | NIVEL 3 |
| 1827 | 0129 | 08001010201290009 | C 43 44 52                               | NIVEL 3 |
| 1828 | 0129 | 08001010201290008 | C 43 44 46                               | NIVEL 3 |
| 1829 | 0129 | 08001010201290007 | C 43 44 38                               | NIVEL 3 |
| 1830 | 0129 | 08001010201290006 | C 43 44 24                               | NIVEL 3 |
| 1831 | 0129 | 08001010201290022 | C 42 44 159                              | NIVEL 2 |
| 1832 | 0129 | 08001010201290004 | C 43 44 02 K 44 42 70 54 52              | NIVEL 3 |
| 1833 | 0129 | 08001010201290904 |  | NIVEL 3 |
| 1834 | 0129 | 08001010201290021 | C 42 44 173 K 45 42 03                   | NIVEL 2 |
| 1835 | 0129 | 08001010201290019 | K 45 42 35                               | NIVEL 3 |
| 1836 | 0129 | 08001010201290020 | K 45 42 21                               | NIVEL 3 |
| 1837 | 0129 | 08001010201290029 | C 42 44 57                               | NIVEL 3 |
| 1838 | 0129 | 08001010201290027 | C 42 44 87 77                            | NIVEL 3 |
| 1839 | 0129 | 08001010201290026 | C 42 44 99                               | NIVEL 3 |
| 1840 | 0129 | 08001010201290014 | C 43 44 104                              | NIVEL 3 |
| 1841 | 0129 | 08001010201290013 | C 43 44 94                               | NIVEL 2 |
| 1842 | 0129 | 08001010201290012 | C 43 44 82                               | NIVEL 3 |
| 1843 | 0129 | 08001010201290011 | C 43 44 80                               | NIVEL 3 |
| 1844 | 0129 | 08001010201290905 |  | NIVEL 3 |
| 1845 | 0129 | 08001010201290001 | K 44 42 04 20 C 42 44 07                 | NIVEL 2 |
|      | 0130 |                   | ENTRE CALLE 42 - 43 Y<br>CARRERA 45 - 46 |         |
| 1846 | 0130 | 08001010201300001 | C 42 45 03 09                            | NIVEL 3 |



|      |      |                   |  |         |
|------|------|-------------------|--|---------|
| 1847 | 0130 | 08001010201300011 | C 42 45 63 K 46 42 27                    | NIVEL 3 |
| 1848 | 0130 | 08001010201300901 |  | NIVEL 2 |
| 1849 | 0130 | 08001010201300007 | C 43 45 44                               | NIVEL 2 |
| 1850 | 0130 | 08001010201300006 | C 43 45 34                               | NIVEL 3 |
| 1851 | 0130 | 08001010201300009 | C 43 45 70                               | NIVEL 3 |
| 1852 | 0130 | 08001010201300012 | C 42 45 41                               | NIVEL 3 |
| 1853 | 0130 | 08001010201300008 | C 43 45 56                               | NIVEL 2 |
| 1854 | 0130 | 08001010201300010 | K 46 42 67 57 C 43 45 78                 | NIVEL 2 |
| 1855 | 0130 | 08001010201300002 | K 45 42 36                               | NIVEL 2 |
| 1856 | 0130 | 08001010201300003 | K 45 42 42                               | NIVEL 2 |
| 1857 | 0130 | 08001010201300013 | C 42 45 33                               | NIVEL 3 |
| 1858 | 0130 | 08001010201300005 | C 43 45 24                               | NIVEL 2 |
| 1859 | 0130 | 08001010201300015 | C 43 45 10 18 EDIFICIO A                 | NIVEL 2 |
|      | 0132 |                   | ENTRE CALLE 43 - 44 Y<br>CARRERA 38 - 39 |         |
| 1860 | 0132 | 08001010201320030 | K 38 43 74 L 2                           | NIVEL 3 |
| 1861 | 0132 | 08001010201320029 | K 38 43 70 LOCAL 1                       | NIVEL 3 |
| 1862 | 0132 | 08001010201320012 | K 39 43 75                               | NIVEL 3 |
| 1863 | 0132 | 08001010201320018 | C 43 38 29                               | NIVEL 2 |
| 1864 | 0132 | 08001010201320017 | C 43 38 45                               | NIVEL 2 |
| 1865 | 0132 | 08001010201320010 | C 44 38 28                               | NIVEL 3 |
| 1866 | 0132 | 08001010201320021 | K 39 43 25                               | NIVEL 2 |
| 1867 | 0132 | 08001010201320016 | K 39 43 21                               | NIVEL 2 |
| 1868 | 0132 | 08001010201320015 | K 39 43 37 35                            | NIVEL 3 |
| 1869 | 0132 | 08001010201320014 | K 39 43 47 49                            | NIVEL 2 |
| 1870 | 0132 | 08001010201320013 | K 39 43 61                               | NIVEL 2 |
| 1871 | 0132 | 08001010201320023 | K 39 43 81                               | NIVEL 3 |
| 1872 | 0132 | 08001010201320011 | K 39 43 93                               | NIVEL 3 |
| 1873 | 0132 | 08001010201320020 | C 43 38 05 07                            | NIVEL 3 |
| 1874 | 0132 | 08001010201320901 |  | NIVEL 3 |
| 1875 | 0132 | 08001010201320006 | K 38 43 62                               | NIVEL 3 |
| 1876 | 0132 | 08001010201320019 | C 43 38 19                               | NIVEL 2 |
| 1877 | 0132 | 08001010201320008 | K 38 43 78                               | NIVEL 3 |
| 1878 | 0132 | 08001010201320009 | C 44 38 16                               | NIVEL 3 |
| 1879 | 0132 | 08001010201320004 | K 38 43 46                               | NIVEL 3 |
| 1880 | 0132 | 08001010201320003 | K 38 43 36                               | NIVEL 3 |
| 1881 | 0132 | 08001010201320002 | K 38 43 26                               | NIVEL 3 |
| 1882 | 0132 | 08001010201320001 | K 38 43 02 08 12 C 43 38 03              | NIVEL 2 |
|      | 0133 |                   | ENTRE CALLE 43 - 44 Y<br>CARRERA 39 - 40 |         |



|      |      |                   |  |         |
|------|------|-------------------|--|---------|
| 1883 | 0133 | 08001010201330060 | K 39 43 30                               | NIVEL 3 |
| 1884 | 0133 | 08001010201330021 | C 43 39 69                               | NIVEL 3 |
| 1885 | 0133 | 08001010201330901 |  | NIVEL 3 |
| 1886 | 0133 | 08001010201330006 | C 44 39 30                               | NIVEL 3 |
| 1887 | 0133 | 08001010201330047 | C 44 39 40                               | NIVEL 3 |
| 1888 | 0133 | 08001010201330008 | C 44 39 46                               | NIVEL 3 |
| 1889 | 0133 | 08001010201330005 | C 44 39 26                               | NIVEL 3 |
| 1890 | 0133 | 08001010201330007 | C 44 39 36                               | NIVEL 3 |
| 1891 | 0133 | 08001010201330004 | K 39 43 60 68 74 82 C 44 39 04           | NIVEL 3 |
| 1892 | 0133 | 08001010201330022 | C 43 39 53                               | NIVEL 3 |
| 1893 | 0133 | 08001010201330023 | C 43 39 39 49                            | NIVEL 3 |
| 1894 | 0133 | 08001010201330024 | C 43 39 27                               | NIVEL 3 |
| 1895 | 0133 | 08001010201330020 | C 43 39 75                               | NIVEL 3 |
| 1896 | 0133 | 08001010201330009 | C 44 39 54 58 62 66 70 74 78<br>80 82    | NIVEL 3 |
| 1897 | 0133 | 08001010201330003 | K 39 43 52                               | NIVEL 2 |
| 1898 | 0133 | 08001010201330002 | K 39 43 38                               | NIVEL 3 |
| 1899 | 0133 | 08001010201330001 | K 39 43 10 07                            | NIVEL 2 |
| 1900 | 0133 | 08001010201330902 |  | NIVEL 3 |
| 1901 | 0133 | 08001010201330904 |  | NIVEL 3 |
| 1902 | 0133 | 08001010201330903 |  | NIVEL 3 |
| 1903 | 0133 | 08001010201330016 | K 40 43 41 43                            | NIVEL 3 |
| 1904 | 0133 | 08001010201330015 | K 40 43 55                               | NIVEL 3 |
| 1905 | 0133 | 08001010201330019 | K 40 43 07                               | NIVEL 3 |
|      | 0134 |                   | ENTRE CALLE 43 - 44 Y<br>CARRERA 40 - 41 |         |
| 1906 | 0134 | 08001010201340902 |  | NIVEL 3 |
| 1907 | 0134 | 08001010201340004 | K 40 43 98                               | NIVEL 3 |
| 1908 | 0134 | 08001010201340005 | K 41 43 81 89 93 99                      | NIVEL 3 |
| 1909 | 0134 | 08001010201340006 | K 41 43 77                               | NIVEL 3 |
| 1910 | 0134 | 08001010201340019 | K 41 43 55                               | NIVEL 3 |
| 1911 | 0134 | 08001010201340903 |  | NIVEL 3 |
| 1912 | 0134 | 08001010201340007 | K 41 43 31 35 41 43                      | NIVEL 3 |
| 1913 | 0134 | 08001010201340901 |  | NIVEL 3 |
| 1914 | 0134 | 08001010201340017 | K 41 43 49                               | NIVEL 3 |
| 1915 | 0134 | 08001010201340020 | K 40 43 48 LT. 2                         | NIVEL 3 |
| 1916 | 0134 | 08001010201340021 | K 40 43 50 Lt 3                          | NIVEL 3 |
| 1917 | 0134 | 08001010201340018 | K 40 43 46                               | NIVEL 3 |
| 1918 | 0134 | 08001010201340015 | K 40 43 44                               | NIVEL 3 |
| 1919 | 0134 | 08001010201340016 | K 41 43 45                               | NIVEL 3 |



|      | 0135 |                   | ENTRE CALLE 43 - 44 Y<br>CARRERA 41 - 43 |         |
|------|------|-------------------|--|---------|
| 1920 | 0135 | 08001010201350024 | C 43 41 25                               | NIVEL 2 |
| 1921 | 0135 | 08001010201350023 | C 43 41 37                               | NIVEL 2 |
| 1922 | 0135 | 08001010201350016 | K 43 43 39                               | NIVEL 2 |
| 1923 | 0135 | 08001010201350003 | K 41 43 46                               | NIVEL 3 |
| 1924 | 0135 | 08001010201350006 | C 44 41 08 K 41 43 98                    | NIVEL 3 |
| 1925 | 0135 | 08001010201350902 |  | NIVEL 3 |
| 1926 | 0135 | 08001010201350120 | K 43 43 61                               | NIVEL 2 |
| 1927 | 0135 | 08001010201350020 | C 43 41 77                               | NIVEL 3 |
| 1928 | 0135 | 08001010201350021 | C 43 41 63                               | NIVEL 3 |
| 1929 | 0135 | 08001010201350022 | C 43 41 49                               | NIVEL 3 |
| 1930 | 0135 | 08001010201350901 |  | NIVEL 3 |
| 1931 | 0135 | 08001010201350015 | K 43 43 55                               | NIVEL 2 |
| 1932 | 0135 | 08001010201350004 | K 41 43 60                               | NIVEL 2 |
| 1933 | 0135 | 08001010201350001 | C 43 41 07 K 41 43 10 18                 | NIVEL 2 |
| 1934 | 0135 | 08001010201350017 | K 43 43 13 17 23 27 C 43 41<br>143       | NIVEL 3 |
| 1935 | 0135 | 08001010201350018 | C 43 41 123                              | NIVEL 3 |
| 1936 | 0135 | 08001010201350903 |  | NIVEL 3 |
| 1937 | 0135 | 08001010201350008 | C 44 41 40                               | NIVEL 2 |
| 1938 | 0135 | 08001010201350012 | C 44 41 98                               | NIVEL 3 |
| 1939 | 0135 | 08001010201350002 | K 41 43 32                               | NIVEL 3 |
| 1940 | 0135 | 08001010201350009 | C 44 41 52 54                            | NIVEL 3 |
| 1941 | 0135 | 08001010201350010 | C 44 41 62 68                            | NIVEL 3 |
| 1942 | 0135 | 08001010201350014 | K 43 43 93 C 44 41 132                   | NIVEL 3 |
| 1943 | 0135 | 08001010201350013 | C 44 41 118                              | NIVEL 2 |
| 1944 | 0135 | 08001010201350019 | C 43 41 97                               | NIVEL 3 |
|      | 0136 |                   | ENTRE CALLE 43 - 44 Y<br>CARRERA 43 - 44 |         |
| 1945 | 0136 | 08001010201360901 |  | NIVEL 3 |
| 1946 | 0136 | 08001010201360902 |  | NIVEL 3 |
| 1947 | 0136 | 08001010201360018 | C 43 43 171 K 44 43 17                   | NIVEL 3 |
| 1948 | 0136 | 08001010201360016 | K 44 43 33                               | NIVEL 3 |
| 1949 | 0136 | 08001010201360039 | C 43 43 107 INTERIOR 2                   | NIVEL 3 |
| 1950 | 0136 | 08001010201360002 | K 43 43 56 66 86 96 C 44 43 16           | NIVEL 3 |
| 1951 | 0136 | 08001010201360013 | K 44 43 79 83                            | NIVEL 3 |
| 1952 | 0136 | 08001010201360009 | C 44 43 142 154 158 162                  | NIVEL 3 |
| 1953 | 0136 | 08001010201360041 | C 43 43 107 INTERIOR 4 Lt 4              | NIVEL 3 |
| 1954 | 0136 | 08001010201360042 | C 43 43 107                              | NIVEL 3 |



|      |      |                   |  |         |
|------|------|-------------------|--|---------|
| 1955 | 0136 | 08001010201360040 | C 43 43 107 INTERIOR 3                   | NIVEL 3 |
| 1956 | 0136 | 08001010201360017 | K 44 43 27                               | NIVEL 3 |
| 1957 | 0136 | 08001010201360011 | C 44 43 164                              | NIVEL 3 |
| 1958 | 0136 | 08001010201360045 | C 44 43 30                               | NIVEL 3 |
| 1959 | 0136 | 08001010201360043 | C 43 43 107 INTERIOR 6 Lt 6              | NIVEL 3 |
| 1960 | 0136 | 08001010201360014 | K 44 43 69                               | NIVEL 3 |
| 1961 | 0136 | 08001010201360015 | K 44 43 45 57                            | NIVEL 3 |
| 1962 | 0136 | 08001010201360019 | C 43 43 163                              | NIVEL 3 |
| 1963 | 0136 | 08001010201360003 | C 44 43 50                               | NIVEL 2 |
| 1964 | 0136 | 08001010201360001 | K 43 43 14                               | NIVEL 2 |
| 1965 | 0136 | 08001010201360020 | C 43 43 141 143 147                      | NIVEL 2 |
| 1966 | 0136 | 08001010201360021 | C 43 43 129                              | NIVEL 3 |
| 1967 | 0136 | 08001010201360044 | C 43 43 111                              | NIVEL 3 |
| 1968 | 0136 | 08001010201360007 | C 44 43 116                              | NIVEL 3 |
| 1969 | 0136 | 08001010201360004 | C 44 43 78                               | NIVEL 2 |
| 1970 | 0136 | 08001010201360005 | C 44 43 88                               | NIVEL 2 |
| 1971 | 0136 | 08001010201360006 | C 44 43 98                               | NIVEL 3 |
| 1972 | 0136 | 08001010201360022 | C 43 43 107 INTERIOR 1                   | NIVEL 3 |
| 1973 | 0136 | 08001010201360023 | C 43 43 47 61 77                         | NIVEL 2 |
|      | 0137 |                   | ENTRE CALLE 43 - 44 Y<br>CARRERA 44 - 45 |         |
| 1974 | 0137 | 08001010201370104 | C 44 44 198                              | NIVEL 3 |
| 1975 | 0137 | 08001010201370005 | K 44 43 76                               | NIVEL 3 |
| 1976 | 0137 | 08001010201370007 | C 44 44 28                               | NIVEL 3 |
| 1977 | 0137 | 08001010201370022 | C 43 44 183 K 45 43 03                   | NIVEL 3 |
| 1978 | 0137 | 08001010201370023 | C 43 44 169                              | NIVEL 3 |
| 1979 | 0137 | 08001010201370902 |  | NIVEL 3 |
| 1980 | 0137 | 08001010201370029 | C 43 44 37                               | NIVEL 3 |
| 1981 | 0137 | 08001010201370027 | C 43 44 81                               | NIVEL 3 |
| 1982 | 0137 | 08001010201370015 | C 44 44 144 C 43 44 147                  | NIVEL 3 |
| 1983 | 0137 | 08001010201370002 | K 44 43 36 40                            | NIVEL 3 |
| 1984 | 0137 | 08001010201370020 | K 45 43 49                               | NIVEL 3 |
| 1985 | 0137 | 08001010201370011 | C 44 44 82 92 94                         | NIVEL 3 |
| 1986 | 0137 | 08001010201370017 | C 44 44 164                              | NIVEL 3 |
| 1987 | 0137 | 08001010201370021 | K 45 43 35                               | NIVEL 3 |
| 1988 | 0137 | 08001010201370018 | C 44 44 170                              | NIVEL 3 |
| 1989 | 0137 | 08001010201370016 | C 44 44 158                              | NIVEL 3 |
| 1990 | 0137 | 08001010201370901 |  | NIVEL 3 |
| 1991 | 0137 | 08001010201370014 | C 44 44 130                              | NIVEL 3 |
| 1992 | 0137 | 08001010201370019 | K 45 43 61 67 69                         | NIVEL 3 |



|      |      |                   |  |         |
|------|------|-------------------|--|---------|
| 1993 | 0137 | 08001010201370903 |  | NIVEL 3 |
| 1994 | 0137 | 08001010201370028 | C 43 44 69                               | NIVEL 3 |
| 1995 | 0137 | 08001010201370003 | C 44 43 48 52 60                         | NIVEL 3 |
| 1996 | 0137 | 08001010201370006 | C 44 44 02 K 44 43 86 90                 | NIVEL 3 |
| 1997 | 0137 | 08001010201370004 | K 44 43 64                               | NIVEL 3 |
| 1998 | 0137 | 08001010201370013 | C 44 44 116                              | NIVEL 3 |
| 1999 | 0137 | 08001010201370012 | C 44 44 104                              | NIVEL 3 |
| 2000 | 0137 | 08001010201370010 | C 44 44 66                               | NIVEL 3 |
|      | 0138 |                   | ENTRE CALLE 43 - 44 Y<br>CARRERA 45 - 46 |         |
| 2001 | 0138 | 08001010201380067 | C 43 45 39 Ap 7                          | NIVEL 2 |
| 2002 | 0138 | 08001010201380068 | C 43 45 39 Ap 8                          | NIVEL 2 |
| 2003 | 0138 | 08001010201380070 | C 43 45 39 Ap 10                         | NIVEL 2 |
| 2004 | 0138 | 08001010201380061 | C 43 45 57 Ap 1                          | NIVEL 2 |
| 2005 | 0138 | 08001010201380062 | C 43 45 45 Ap 2                          | NIVEL 2 |
| 2006 | 0138 | 08001010201380063 | C 43 45 37 Ap 3                          | NIVEL 2 |
| 2007 | 0138 | 08001010201380901 |  | NIVEL 2 |
| 2008 | 0138 | 08001010201380014 | C 43 45 77 L 4                           | NIVEL 3 |
| 2009 | 0138 | 08001010201380006 | K 46 43 25 29 L 1                        | NIVEL 3 |
| 2010 | 0138 | 08001010201380013 | C 43 45 71 L 5                           | NIVEL 3 |
| 2011 | 0138 | 08001010201380005 | K 46 43 53 C 44 45 62                    | NIVEL 3 |
| 2012 | 0138 | 08001010201380002 | K 45 43 32                               | NIVEL 3 |
| 2013 | 0138 | 08001010201380016 | K 46 43 23 L 2                           | NIVEL 3 |
| 2014 | 0138 | 08001010201380003 | K 45 43 52 46                            | NIVEL 3 |
| 2015 | 0138 | 08001010201380004 | K 45 43 60                               | NIVEL 2 |
| 2016 | 0138 | 08001010201380064 | C 43 45 25 Ap 4                          | NIVEL 2 |
| 2017 | 0138 | 08001010201380065 | C 43 45 39 Ap 5                          | NIVEL 2 |
| 2018 | 0138 | 08001010201380015 | K 46 43 19 L 3                           | NIVEL 3 |
| 2019 | 0138 | 08001010201380012 | C 43 45 67 L 6                           | NIVEL 3 |
| 2020 | 0138 | 08001010201380066 | C 43 45 39 Ap 6                          | NIVEL 2 |
| 2021 | 0138 | 08001010201380069 | C 43 45 39 Ap 9                          | NIVEL 2 |
|      | 0140 |                   | ENTRE CALLE 44 - 45 Y<br>CARRERA 38 - 39 |         |
| 2022 | 0140 | 08001010201400010 | K 39 44 77                               | NIVEL 2 |
| 2023 | 0140 | 08001010201400012 | K39 44 53                                | NIVEL 3 |
| 2024 | 0140 | 08001010201400014 | K 39 44 31                               | NIVEL 3 |
| 2025 | 0140 | 08001010201400036 | K 38 44 48 Lt 2                          | NIVEL 3 |
| 2026 | 0140 | 08001010201400037 | K 38 44 52 Lt 3                          | NIVEL 3 |
| 2027 | 0140 | 08001010201400038 | K 38 44 56 Lt 4                          | NIVEL 3 |
| 2028 | 0140 | 08001010201400003 | K 38 44 42 Lt 1                          | NIVEL 3 |



|      |      |                   |  |         |
|------|------|-------------------|--|---------|
| 2029 | 0140 | 08001010201400005 | K 38 44 74                               | NIVEL 3 |
| 2030 | 0140 | 08001010201400015 | K 39 44 03 17                            | NIVEL 3 |
| 2031 | 0140 | 08001010201400013 | K 39 44 41                               | NIVEL 3 |
| 2032 | 0140 | 08001010201400004 | K 38 44 62 66                            | NIVEL 3 |
| 2033 | 0140 | 08001010201400002 | K 38 44 34                               | NIVEL 3 |
| 2034 | 0140 | 08001010201400011 | K 39 44 67 63                            | NIVEL 3 |
| 2035 | 0140 | 08001010201400006 | K 38 44 88                               | NIVEL 3 |
| 2036 | 0140 | 08001010201400901 |  | NIVEL 3 |
| 2037 | 0140 | 08001010201400016 | C 44 38 29                               | NIVEL 3 |
|      | 0141 |                   | ENTRE CALLE 44 - 45 Y<br>CARRERA 39 - 40 |         |
| 2038 | 0141 | 08001010201410018 | K 40 44 01 09                            | NIVEL 3 |
| 2039 | 0141 | 08001010201410020 | C 44 39 61                               | NIVEL 3 |
| 2040 | 0141 | 08001010201410001 | K 39 44 06 C 44 39 09                    | NIVEL 3 |
| 2041 | 0141 | 08001010201410011 | C 45 39 62                               | NIVEL 3 |
| 2042 | 0141 | 08001010201410025 | C 44 39 23                               | NIVEL 3 |
| 2043 | 0141 | 08001010201410024 | C 44 39 29                               | NIVEL 3 |
| 2044 | 0141 | 08001010201410003 | K 39 44 24                               | NIVEL 3 |
| 2045 | 0141 | 08001010201410031 | K 39 44 12 Lt 1A                         | NIVEL 3 |
| 2046 | 0141 | 08001010201410030 | K 39 44 14 Lt 1B                         | NIVEL 3 |
| 2047 | 0141 | 08001010201410010 | C 45 39 46 K 39 44 54                    | NIVEL 3 |
| 2048 | 0141 | 08001010201410032 | C 44 39 41 Lt A                          | NIVEL 3 |
| 2049 | 0141 | 08001010201410022 | C 44 39 51                               | NIVEL 3 |
| 2050 | 0141 | 08001010201410005 | K 39 44 46                               | NIVEL 3 |
| 2051 | 0141 | 08001010201410034 | K 39 44 66 74                            | NIVEL 3 |
| 2052 | 0141 | 08001010201410004 | K 39 44 34                               | NIVEL 3 |
| 2053 | 0141 | 08001010201410009 | C 45 39 24                               | NIVEL 3 |
| 2054 | 0141 | 08001010201410007 | K 39 44 92 82                            | NIVEL 3 |
| 2055 | 0141 | 08001010201410008 | C 45 39 12                               | NIVEL 3 |
| 2056 | 0141 | 08001010201410028 | K 40 44 37 L 3                           | NIVEL 3 |
| 2057 | 0141 | 08001010201410021 | C 44 39 59                               | NIVEL 3 |
| 2058 | 0141 | 08001010201410033 | C 44 39 45 Lt B                          | NIVEL 3 |
| 2059 | 0141 | 08001010201410013 | C 45 39 84                               | NIVEL 3 |
| 2060 | 0141 | 08001010201410015 | K 40 44 51                               | NIVEL 2 |
| 2061 | 0141 | 08001010201410029 | K 40 44 43 L 4                           | NIVEL 3 |
| 2062 | 0141 | 08001010201410014 | K 40 44 63                               | NIVEL 2 |
| 2063 | 0141 | 08001010201410012 | C 45 39 74                               | NIVEL 3 |
| 2064 | 0141 | 08001010201410016 | K 40 44 27 L 1                           | NIVEL 3 |
| 2065 | 0141 | 08001010201410027 | K 40 44 31 L 2                           | NIVEL 3 |
|      | 0142 |                   | ENTRE CALLE 44 - 45 Y                    |         |





|      |      |                   | CARRERA 40 - 41                          |          |
|------|------|-------------------|--|----------|
| 2066 | 0142 | 08001010201420001 | M 44 40 19                               | NIVEL 3* |
|      | 0143 |                   | ENTRE CALLE 44 - 45 Y<br>CARRERA 41 - 43 |          |
| 2067 | 0143 | 08001010201430010 | C 45 41 56                               | NIVEL 3  |
| 2068 | 0143 | 08001010201430009 | C 45 41 44                               | NIVEL 3  |
| 2069 | 0143 | 08001010201430902 |  | NIVEL 3  |
| 2070 | 0143 | 08001010201430114 | C 44 41 23 45 Lt 1                       | NIVEL 3  |
| 2071 | 0143 | 08001010201430904 |  | NIVEL 3  |
| 2072 | 0143 | 08001010201430007 | C 45 41 16                               | NIVEL 3  |
| 2073 | 0143 | 08001010201430008 | C 45 41 26 22                            | NIVEL 3  |
| 2074 | 0143 | 08001010201430054 | C 44 41 83 87                            | NIVEL 3  |
| 2075 | 0143 | 08001010201430111 | C 44 41 101                              | NIVEL 3  |
| 2076 | 0143 | 08001010201430901 |  | NIVEL 3  |
| 2077 | 0143 | 08001010201430014 | K 43 44 31                               | NIVEL 3  |
| 2078 | 0143 | 08001010201430012 | C 45 41 88 106 120 134 104               | NIVEL 3  |
| 2079 | 0143 | 08001010201430055 | C 44 41 75                               | NIVEL 3  |
| 2080 | 0143 | 08001010201430073 | K 43 44 41 43                            | NIVEL 2  |
| 2081 | 0143 | 08001010201430011 | C 45 41 70                               | NIVEL 3  |
| 2082 | 0143 | 08001010201430115 | C 44 41 55 Lt 2                          | NIVEL 3  |
| 2083 | 0143 | 08001010201430004 | K 41 44 56 L 1                           | NIVEL 3  |
| 2084 | 0143 | 08001010201430102 | K 41 44 58                               | NIVEL 3  |
| 2085 | 0143 | 08001010201430905 |  | NIVEL 3  |
| 2086 | 0143 | 08001010201430903 |  | NIVEL 3  |
| 2087 | 0143 | 08001010201430113 | C 44 41 95 Lt 1                          | NIVEL 3  |
|      | 0144 |                   | ENTRE CALLE 36 - 37 Y<br>CARRERA 35 - 36 |          |
| 2088 | 0144 | 08001010501440016 | C 36 35 87                               | NIVEL 3  |
| 2089 | 0144 | 08001010501440901 |  | NIVEL 3  |
| 2090 | 0144 | 08001010501440018 | C 36 35-57                               | NIVEL 3  |
| 2091 | 0144 | 08001010501440019 | C 36 35 33                               | NIVEL 3  |
| 2092 | 0144 | 08001010501440020 | C 36 35 23                               | NIVEL 3  |
| 2093 | 0144 | 08001010501440021 | K 35 36 04 C 36 35 07                    | NIVEL 3  |
| 2094 | 0144 | 08001010501440022 | K 35 36-36                               | NIVEL 3  |
| 2095 | 0144 | 08001010501440014 | C 36 35 125                              | NIVEL 3  |
| 2096 | 0144 | 08001010501440015 | C 36 35 103                              | NIVEL 3  |
| 2097 | 0144 | 08001010501440005 | C 37 35 62                               | NIVEL 3  |
| 2098 | 0144 | 08001010501440006 | C 37 35 74                               | NIVEL 3  |
| 2099 | 0144 | 08001010501440007 | C 37 35-90                               | NIVEL 3  |
| 2100 | 0144 | 08001010501440009 | C 37 35 106 110                          | NIVEL 3  |



|      |      |                   |  |         |
|------|------|-------------------|--|---------|
| 2101 | 0144 | 08001010501440010 | C 37 35 126 116                          | NIVEL 3 |
| 2102 | 0144 | 08001010501440032 | C 37 35 136 140 K 36 36 31               | NIVEL 3 |
| 2103 | 0144 | 08001010501440013 | C 36 35-131 K 36 36-03                   | NIVEL 3 |
| 2104 | 0144 | 08001010501440001 | C 37 35-06 K 35 36-52                    | NIVEL 3 |
| 2105 | 0144 | 08001010501440002 | C 37 35 20                               | NIVEL 2 |
| 2106 | 0144 | 08001010501440033 | C 37 35-36                               | NIVEL 3 |
| 2107 | 0144 | 08001010501440004 | C 37 35 48                               | NIVEL 3 |
|      | 0144 |                   | ENTRE CALLE 44 - 45 Y<br>CARRERA 43 - 44 |         |
| 2108 | 0144 | 08001010201440017 | C 44 43 97 81                            | NIVEL 3 |
| 2109 | 0144 | 08001010201440007 | C 45 43 110 114 120 126 130<br>140 14    | NIVEL 3 |
| 2110 | 0144 | 08001010201440005 | C 45 43 66                               | NIVEL 3 |
| 2111 | 0144 | 08001010201440002 | K 43 44 32 38 48 52                      | NIVEL 3 |
| 2112 | 0144 | 08001010201440006 | C 45 43 86                               | NIVEL 3 |
| 2113 | 0144 | 08001010201440001 | K 43 44 02                               | NIVEL 2 |
| 2114 | 0144 | 08001010201440003 | K 43 44 62 66 70 74 C 45 43 32<br>26     | NIVEL 3 |
| 2115 | 0144 | 08001010201440019 | C 44 43 43                               | NIVEL 3 |
| 2116 | 0144 | 08001010201440004 | C 45 43 42 50 54                         | NIVEL 3 |
| 2117 | 0144 | 08001010201440015 | C 44 43 115                              | NIVEL 3 |
| 2118 | 0144 | 08001010201440010 | K 44 44 35                               | NIVEL 3 |
| 2119 | 0144 | 08001010201440011 | K 44 44 11 27                            | NIVEL 3 |
| 2120 | 0144 | 08001010201440016 | C 44 43 101                              | NIVEL 3 |
| 2121 | 0144 | 08001010201440901 |  | NIVEL 2 |
| 2122 | 0144 | 08001010201440009 | K 44 44 53                               | NIVEL 3 |
|      | 0145 |                   | ENTRE CALLE 36 - 37 Y<br>CARRERA 36 - 38 |         |
| 2123 | 0145 | 08001010501450001 | C 37 36 22                               | NIVEL 3 |
| 2124 | 0145 | 08001010501450002 | C 37 36 42                               | NIVEL 3 |
| 2125 | 0145 | 08001010501450003 | C 37 36-52-56                            | NIVEL 3 |
| 2126 | 0145 | 08001010501450004 | C 37 36-66-62-72-74                      | NIVEL 3 |
| 2127 | 0145 | 08001010501450005 | C 37 36-86                               | NIVEL 3 |
| 2128 | 0145 | 08001010501450006 | C 37 36 96 106                           | NIVEL 3 |
| 2129 | 0145 | 08001010501450008 | C 37 36-112-132 K 38-36                  | NIVEL 3 |
| 2130 | 0145 | 08001010501450009 | C 36 36 97 89 109                        | NIVEL 3 |
| 2131 | 0145 | 08001010501450010 | C 36 36 71                               | NIVEL 3 |
| 2132 | 0145 | 08001010501450011 | C 36 36-53                               | NIVEL 3 |
| 2133 | 0145 | 08001010501450012 | C 36 36-43                               | NIVEL 3 |
| 2134 | 0145 | 08001010501450013 | C 36 36 29                               | NIVEL 3 |



|      | 0145 |                   | ENTRE CALLE 44 - 45 Y<br>CARRERA 44 - 45 |         |
|------|------|-------------------|--|---------|
| 2135 | 0145 | 08001010201450071 | K 44 44 66 68 75                         | NIVEL 3 |
| 2136 | 0145 | 08001010201450004 | K 44 44 74                               | NIVEL 3 |
| 2137 | 0145 | 08001010201450012 | C 45 44 114 116 118                      | NIVEL 3 |
| 2138 | 0145 | 08001010201450017 | K 45 44 03 07 C 44 44 187                | NIVEL 3 |
| 2139 | 0145 | 08001010201450014 | C 45 44 178                              | NIVEL 3 |
| 2140 | 0145 | 08001010201450015 | K 45 44 47                               | NIVEL 3 |
| 2141 | 0145 | 08001010201450072 | C 44 44 107                              | NIVEL 3 |
| 2142 | 0145 | 08001010201450002 | K 44 44 30                               | NIVEL 2 |
| 2143 | 0145 | 08001010201450033 | C 44 44 13                               | NIVEL 2 |
| 2144 | 0145 | 08001010201450001 | C 44 44-03                               | NIVEL 2 |
| 2145 | 0145 | 08001010201450031 | C 44 44 23                               | NIVEL 2 |
| 2146 | 0145 | 08001010201450030 | C 44 44 33                               | NIVEL 2 |
| 2147 | 0145 | 08001010201450029 | C 44 44 37                               | NIVEL 2 |
| 2148 | 0145 | 08001010201450032 | C 44 44 19                               | NIVEL 2 |
| 2149 | 0145 | 08001010201450005 | C 45 44 12 K 44 44 84                    | NIVEL 3 |
| 2150 | 0145 | 08001010201450013 | C 45 44 146 138 136 128                  | NIVEL 3 |
| 2151 | 0145 | 08001010201450003 | K 44 44 46 48 50 54 60                   | NIVEL 3 |
| 2152 | 0145 | 08001010201450028 | C 44 44 53                               | NIVEL 3 |
| 2153 | 0145 | 08001010201450010 | C 45 44 82                               | NIVEL 3 |
| 2154 | 0145 | 08001010201450023 | C 44 44 117                              | NIVEL 3 |
| 2155 | 0145 | 08001010201450901 |  | NIVEL 3 |
| 2156 | 0145 | 08001010201450025 | C 44 44 93                               | NIVEL 3 |
| 2157 | 0145 | 08001010201450026 | C 44 44 83                               | NIVEL 3 |
| 2158 | 0145 | 08001010201450024 | C 44 44 103                              | NIVEL 3 |
| 2159 | 0145 | 08001010201450011 | C 45 44 112 108 104 100                  | NIVEL 3 |
| 2160 | 0145 | 08001010201450007 | C 45 44 38 46 C 45 44 52                 | NIVEL 3 |
| 2161 | 0145 | 08001010201450006 | C 45 44 26                               | NIVEL 3 |
| 2162 | 0145 | 08001010201450073 | C 44 44 133 137 139                      | NIVEL 3 |
| 2163 | 0145 | 08001010201450020 | C 44 44 151                              | NIVEL 3 |
| 2164 | 0145 | 08001010201450019 | C 44 44 163                              | NIVEL 3 |
| 2165 | 0145 | 08001010201450016 | K 45 44 31 35 37                         | NIVEL 3 |
| 2166 | 0145 | 08001010201450018 | C 44 44 175 185                          | NIVEL 3 |
|      | 0161 |                   | ENTRE CALLE 34 - VIA 40 Y<br>CARRERA 46  |         |
| 2167 | 0161 | 08001010201610002 | C 34 46 40 C 33 46 41 VIA 40<br>46 41    | NIVEL 3 |
| 2168 | 0161 | 08001010201610001 | K 46 33 26                               | NIVEL 3 |
|      | 0162 |                   | ENTRE CALLE 34 - 36 Y                    |         |



|      |      |                   | CARRERA 46 - VIA 40                          |         |
|------|------|-------------------|--|---------|
| 2169 | 0162 | 08001010201620007 | C 34 46 315 Lt B                             | NIVEL 3 |
| 2170 | 0162 | 08001010201620006 | C 34 46 305 Lt A                             | NIVEL 3 |
| 2171 | 0162 | 08001010201620001 | C 34 46 09                                   | NIVEL 3 |
| 2172 | 0162 | 08001010201620004 | C 36 46 144                                  | NIVEL 3 |
| 2173 | 0162 | 08001010201620005 | C 34 46 181                                  | NIVEL 3 |
|      | 0163 |                   | ENTRE CALLE 36 - 39 Y<br>CARRERA 50 - VIA 40 |         |
| 2174 | 0163 | 08001010201630002 | D 36 50A 32                                  | NIVEL 1 |
| 2175 | 0163 | 08001010201630003 | C 39 50B 04                                  | NIVEL 1 |
| 2176 | 0163 | 08001010201630001 | V 40 36 135                                  | NIVEL 1 |
| 2177 | 0163 | 08001010201630012 | VIA 40 36 103                                | NIVEL 1 |
| 2178 | 0163 | 08001010201630007 | C 39 50B 16                                  | NIVEL 1 |
| 2179 | 0163 | 08001010201630005 | C 39 50B 08                                  | NIVEL 1 |
| 2180 | 0163 | 08001010201630011 | VIA 40 36 119                                | NIVEL 1 |
| 2181 | 0163 | 08001010201630008 | VIA 40 36 171                                | NIVEL 1 |
| 2182 | 0163 | 08001010201630004 | V 40 36 155                                  | NIVEL 1 |
| 2183 | 0163 | 08001010201630009 | VIA 40 36 145                                | NIVEL 1 |
| 2184 | 0163 | 08001010201630010 | VIA 40 36 135                                | NIVEL 1 |
| 2185 | 0163 | 08001010201630006 | C 39 50B 12                                  | NIVEL 1 |
|      | 0169 |                   | ENTRE CALLE 39 Y<br>CARRERA 50               |         |
| 2186 | 0169 | 08001010201690003 | C 39 50 32 50 54                             | NIVEL 3 |
| 2187 | 0169 | 08001010201690002 | C 39 50 08 K 50 38 40                        | NIVEL 3 |
| 2188 | 0169 | 08001010201690001 | K 50 38 04                                   | NIVEL 2 |
|      | 0170 |                   | ENTRE CALLE 39 Y<br>CARRERA 50A              |         |
| 2189 | 0170 | 08001010201700001 | D 36 50A 07                                  | NIVEL 3 |
|      | 0205 |                   | ENTRE CALLE 37 - 38 Y<br>CARRERA 35 - 36     |         |
| 2190 | 0205 | 08001010502050003 | C 38 35 34                                   | NIVEL 3 |
| 2191 | 0205 | 08001010502050004 | C 38 35 46                                   | NIVEL 3 |
| 2192 | 0205 | 08001010502050005 | C 38 35 64                                   | NIVEL 3 |
| 2193 | 0205 | 08001010502050006 | C 38 35 68                                   | NIVEL 3 |
| 2194 | 0205 | 08001010502050007 | C 38 35 82                                   | NIVEL 3 |
| 2195 | 0205 | 08001010502050008 | C 38 35 92                                   | NIVEL 2 |
| 2196 | 0205 | 08001010502050009 | C 38 35 98                                   | NIVEL 3 |
| 2197 | 0205 | 08001010502050010 | C 38 35 108 116 120                          | NIVEL 3 |
| 2198 | 0205 | 08001010502050011 | C 38 35 124                                  | NIVEL 3 |
| 2199 | 0205 | 08001010502050012 | C 38 35 128                                  | NIVEL 3 |



|      |      |                   |  |         |
|------|------|-------------------|--|---------|
| 2200 | 0205 | 08001010502050013 | K 36 37 45 47                            | NIVEL 3 |
| 2201 | 0205 | 08001010502050014 | K 36 37 35                               | NIVEL 3 |
| 2202 | 0205 | 08001010502050015 | K 36 37 21                               | NIVEL 3 |
| 2203 | 0205 | 08001010502050901 |  | NIVEL 3 |
| 2204 | 0205 | 08001010502050017 | K 37 35 125                              | NIVEL 3 |
| 2205 | 0205 | 08001010502050029 | K 35 37 28 32 36                         | NIVEL 3 |
| 2206 | 0205 | 08001010502050034 | C 38 35 16 LOCAL 2                       | NIVEL 3 |
| 2207 | 0205 | 08001010502050018 | C 37 35 109                              | NIVEL 3 |
| 2208 | 0205 | 08001010502050019 | C 37 35 97                               | NIVEL 3 |
| 2209 | 0205 | 08001010502050021 | C 37 35 83 88                            | NIVEL 3 |
| 2210 | 0205 | 08001010502050022 | C 37 35 73                               | NIVEL 3 |
| 2211 | 0205 | 08001010502050023 | C 37 35 73                               | NIVEL 3 |
| 2212 | 0205 | 08001010502050030 | C 38 35 50                               | NIVEL 3 |
| 2213 | 0205 | 08001010502050031 | C 38 35 58                               | NIVEL 3 |
| 2214 | 0205 | 08001010502050001 | C 38 35 08                               | NIVEL 3 |
| 2215 | 0205 | 08001010502050002 | C 38 35 18 LOCAL 1                       | NIVEL 3 |
| 2216 | 0205 | 08001010502050024 | C 37 35 55                               | NIVEL 3 |
| 2217 | 0205 | 08001010502050025 | C 37 35 43                               | NIVEL 3 |
| 2218 | 0205 | 08001010502050026 | C 37 35 33                               | NIVEL 3 |
| 2219 | 0205 | 08001010502050027 | C 37 35 23                               | NIVEL 3 |
| 2220 | 0205 | 08001010502050028 | C 37 35 07 K 35 37 10 26                 | NIVEL 3 |
|      | 0206 |                   | ENTRE CALLE 37 - 38 Y<br>CARRERA 36 - 38 |         |
| 2221 | 0206 | 08001010502060013 | C 37 36 103                              | NIVEL 3 |
| 2222 | 0206 | 08001010502060014 | C 37 36 83                               | NIVEL 3 |
| 2223 | 0206 | 08001010502060015 | C 37 36 75                               | NIVEL 3 |
| 2224 | 0206 | 08001010502060016 | C 37 36 57                               | NIVEL 3 |
| 2225 | 0206 | 08001010502060017 | C 37 36 49 53                            | NIVEL 3 |
| 2226 | 0206 | 08001010502060018 | C 37 36 45                               | NIVEL 3 |
| 2227 | 0206 | 08001010502060019 | C 37 36 39                               | NIVEL 3 |
| 2228 | 0206 | 08001010502060020 | C 37 36 21                               | NIVEL 3 |
| 2229 | 0206 | 08001010502060021 | C 37 36 13                               | NIVEL 3 |
| 2230 | 0206 | 08001010502060022 | C 37 36 07                               | NIVEL 3 |
| 2231 | 0206 | 08001010502060032 | C 3B 36 38 42                            | NIVEL 3 |
| 2232 | 0206 | 08001010502060902 |  | NIVEL 3 |
| 2233 | 0206 | 08001010502060004 | C 38 36 74 78                            | NIVEL 3 |
| 2234 | 0206 | 08001010502060033 | C 38 36 90                               | NIVEL 3 |
| 2235 | 0206 | 08001010502060001 | C 38 36 14                               | NIVEL 3 |
| 2236 | 0206 | 08001010502060002 | C 38 36 34 Lt 1                          | NIVEL 3 |
| 2237 | 0206 | 08001010502060005 | C 38 36 84                               | NIVEL 3 |



|      |      |                   |  |         |
|------|------|-------------------|--|---------|
| 2238 | 0206 | 08001010502060006 | C 38 36 98 102 106 108 114<br>120        | NIVEL 3 |
| 2239 | 0206 | 08001010502060007 | K 38 37 35 41 47 53 61                   | NIVEL 3 |
| 2240 | 0206 | 08001010502060008 | K 38 37 23                               | NIVEL 3 |
| 2241 | 0206 | 08001010502060901 |  | NIVEL 3 |
| 2242 | 0206 | 08001010502060012 | C 37 36 109                              | NIVEL 3 |
|      | 0224 |                   | ENTRE CALLE 38 - 39 Y<br>CARRERA 35 - 36 |         |
| 2243 | 0224 | 08001010502240011 | C 38 35 33                               | NIVEL 3 |
| 2244 | 0224 | 08001010502240012 | C 38 35 23                               | NIVEL 3 |
| 2245 | 0224 | 08001010502240013 | C 38 35 01                               | NIVEL 3 |
| 2246 | 0224 | 08001010502240014 | K 35 38 24                               | NIVEL 3 |
| 2247 | 0224 | 08001010502240015 | K 35 38 40                               | NIVEL 3 |
| 2248 | 0224 | 08001010502240001 | K 35 38 50                               | NIVEL 3 |
| 2249 | 0224 | 08001010502240002 | C 39 35 30 34                            | NIVEL 3 |
| 2250 | 0224 | 08001010502240003 | C 39 35 48                               | NIVEL 3 |
| 2251 | 0224 | 08001010502240004 | C 39 35 64                               | NIVEL 2 |
| 2252 | 0224 | 08001010502240005 | C 39 35 68                               | NIVEL 2 |
| 2253 | 0224 | 08001010502240006 | K 36 38 03                               | NIVEL 3 |
| 2254 | 0224 | 08001010502240008 | C 38 35 57                               | NIVEL 3 |
| 2255 | 0224 | 08001010502240009 | C 38 35 51                               | NIVEL 3 |
| 2256 | 0224 | 08001010502240010 | C 38 35 41                               | NIVEL 2 |
|      | 0225 |                   | ENTRE CALLE 38 - 39 Y<br>CARRERA 36 - 38 |         |
| 2257 | 0225 | 08001010502250025 | C 38 36 29                               | NIVEL 3 |
| 2258 | 0225 | 08001010502250042 | C 38 36 83 LOCAL 1                       | NIVEL 3 |
| 2259 | 0225 | 08001010502250043 | C 38 36 87 LOCAL 2                       | NIVEL 3 |
| 2260 | 0225 | 08001010502250044 | C 38 36 89 LOCAL 3                       | NIVEL 3 |
| 2261 | 0225 | 08001010502250045 | K 36 38 36 C 38 36 05                    | NIVEL 3 |
| 2262 | 0225 | 08001010502250002 | C 39 36 20 C 39 36 06                    | NIVEL 3 |
| 2263 | 0225 | 08001010502250003 | C 39 36 28                               | NIVEL 3 |
| 2264 | 0225 | 08001010502250004 | C 39 36 40 44                            | NIVEL 2 |
| 2265 | 0225 | 08001010502250005 | C 39 36 56                               | NIVEL 3 |
| 2266 | 0225 | 08001010502250006 | C 39 36 74                               | NIVEL 3 |
| 2267 | 0225 | 08001010502250008 | C 39 36 82                               | NIVEL 3 |
| 2268 | 0225 | 08001010502250009 | C 39 36 90 C 38 36 91 93                 | NIVEL 3 |
| 2269 | 0225 | 08001010502250010 | C 39 36 104 106 108                      | NIVEL 3 |
| 2270 | 0225 | 08001010502250901 |  | NIVEL 3 |
| 2271 | 0225 | 08001010502250019 | C 38 36 101 105 111                      | NIVEL 3 |
| 2272 | 0225 | 08001010502250022 | C 38 36 73 75                            | NIVEL 3 |



|      |      |                   |                                     |          |
|------|------|-------------------|-------------------------------------|----------|
| 2273 | 0225 | 08001010502250023 | C 38 36 55 65 71 63                 | NIVEL 3  |
| 2274 | 0225 | 08001010502250024 | C 38 36 41                          | NIVEL 3  |
|      | 0357 |                   | ENTRE CALLE 38 - 39 Y<br>CARRERA 39 |          |
| 2275 | 0357 | 08001010203570001 | K 39 38 23                          | NIVEL 3* |

\*Predios de Espacio Público

Elaboración: Equipo POT – Edubar



### 3. PROPUESTA PARA EL SECTOR PATRIMONIAL PRADO, ALTO PRADO Y BELLAVISTA

#### 3.1. ANTECEDENTES

El Ministerio de Cultura mediante Resolución 0087 02- II-2005 declaró al barrio El Prado, un sector del Alto Prado, Bellavista y La Concepción como Bien de Interés Cultural Nacional, sin embargo a la fecha no se aprobado un Plan Especial de Protección que determine la normativa específica para la intervención de éste sector de la ciudad.

La intención con los siguientes lineamientos es brindar una base normativa a través de la cual se estructure el futuro PEP del Prado, en la medida que presente el mínimo de inconvenientes y contradicciones con el POT que se formula en el presente documento.

A continuación se describen los principales ejes temáticos que deberán considerarse en la formulación del PEP del Prado y que se anexan como norma urbanística en la formulación, en su componente urbano.

#### 3.2. DELIMITACIÓN DEL ÁREA DECLARADA

El sector patrimonial de Prado, Alto Prado, la Concepción y Bellavista se encuentra declarado como Bien de Interés Cultural de carácter nacional y se encuentra delimitado en dos sectores:

- Zona patrimonial de Prado, Alto Prado, la Concepción y Bellavista
- Área de influencia de la zona patrimonial de Prado, Alto Prado, la Concepción y Bellavista

##### 3.2.1. ZONA PATRIMONIAL DE LOS BARRIOS EL PRADO, ALTOS DEL PRADO, LA CONCEPCIÓN Y BELLAVISTA

Este sector fue declarado como Bien de Interés Cultural Nacional mediante Resolución 0087 02- II-2005 del Ministerio de Cultura.

Se encuentra delimitado a partir del cruce de la Calle 53 y la Carrera 54, siguiendo hacia el sur por la calle 53 hasta el cruce con la Carrera 50 y 50C; por ésta hasta el cruce con la Calle 74, por la Calle 74 al suroccidente hasta la Carrera 49B, por ésta hacia el noroccidente hasta la Calle 76; por la Calle 76 hacia el nororiente





hasta la Carrera 51; por la carrera 51 hacia el Occidente hasta la Calle 80, bordeando la calle hacia el norte hasta la Carrera 53; por la Carrera 53 al suroriente hasta la Calle 76; por ésta hacia el Nor- oriente hasta la Carrera 62; por la Carrera 62 hacia el Sur-Oriente hasta la calle 58, por la Calle 58 al Sur hasta la Carrera 54 y por ésta hacia la Calle 53 punto de partida. Esta demarcación incluye ambos frentes de las vías.

Está constituido por las siguientes manzanas, registradas en el Instituto Geográfico Agustín Codazzi – IGAC: 031, 032, 033, 034, 078, 079, 080, 252, 253, 256, 257, 263, 264, 274, 275, 276, 277, 285, 286, 287, 288, 291, 294, 295, 304, 305, 306, 307, 308, 309, 310, 322, 323, 324, 325, 326, 334, 338, 339, 340, 341, 342, 343, 344, 345, 346, 351, 361, 376, 377, 378, 379, 380, 381, 382, 383, 384, 385, 386, 408, 409, 410, 411, 412, 413, 414, 415, 416, 417, 418, 419, 448, 449, 450, 451, 452, 453, 454, 455, 456, 457, 458, 459, 460, 477, 478, 479, 480, 481, 482, 483, 484, 485, 486, 487, 488, 489, 490, 499 y 375.

### Ilustración 6. Delimitación área patrimonial El Prado, Alto Prado y Bellavista

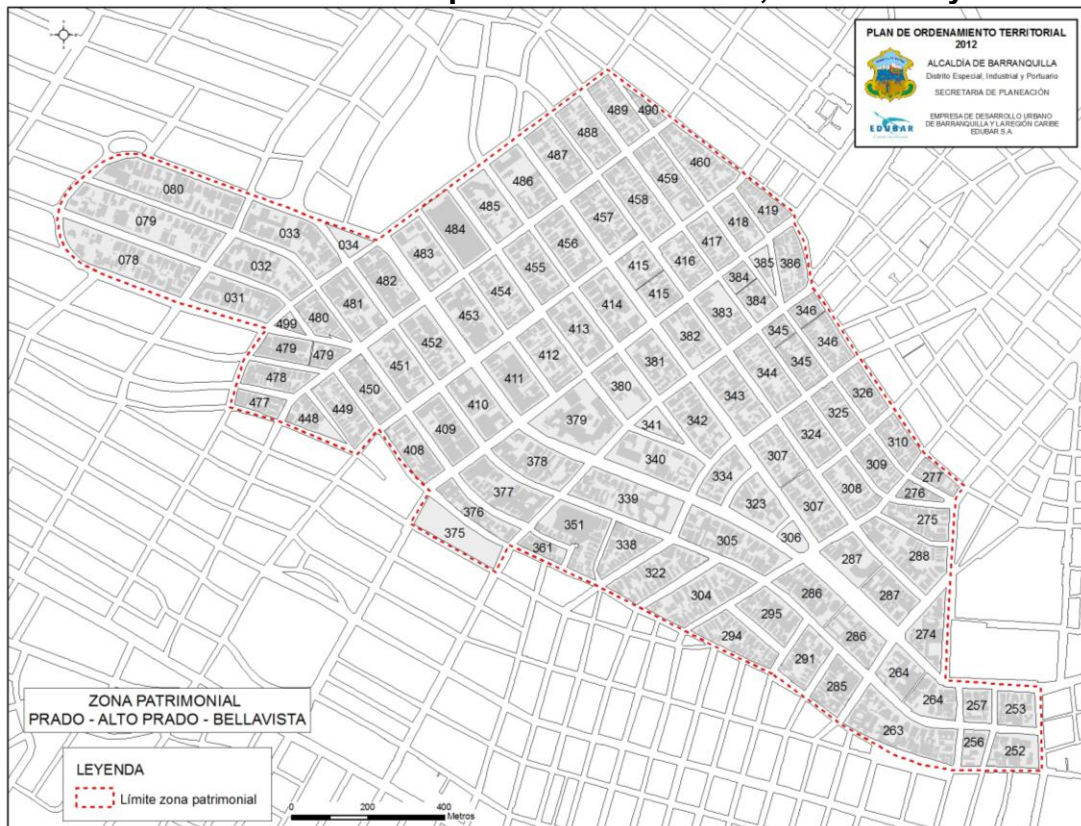

Elaboración: Equipo POT



### **3.2.2. ÁREA DE INFLUENCIA DE LA ZONA PATRIMONIAL DE LOS BARRIOS EL PRADO, ALTOS DEL PRADO, LA CONCEPCIÓN Y BELLAVISTA**

Incorpora el área delimitada en el numeral anterior y se encuentra comprendida por barrios como Prado, Alto Prado, Bellavista, Villa Country, El Golf, América, Porvenir, Colombia, Boston, Barrio Abajo, Montecristo, Santa Ana, Modelo, San Francisco y La Concepción.

Su delimitación es la siguiente: a partir del cruce de la carrera 46 con la calle 84, siguiendo por esta hacia el norte hasta la intersección de la Calle 84 con la carrera 64, por esta hacia el este hasta encontrar la carrera 59C, por la cual se sigue hasta llegar a la calle 79, por esta hacia el norte hasta la carrera 60 por la cual se cruza hacia el este hasta llegar a la calle 77 por esta hacia el norte hasta la carrera 68. En este punto se cruza en sentido sureste hasta el cruce con la calle 68B, por esta hacia el sur hasta la carrera 67, tomando hacia el este por esta hasta la calle 68, por esta hacia el norte hasta la carrera 70, donde toma dirección este hasta su intersección con la calle 48, por esta hacia el sur hasta la carrera 46 y por esta hacia el oeste hasta la calle 84, punto de partida. Esta demarcación incluye ambos frentes viales e incluye valores patrimoniales como: Catedral Metropolitana, Plaza de La Paz, Estadio Romelio Martínez, Coliseo Cubierto, Teatro Amira de la Rosa, Casa del Carnaval, entre otros

### Ilustración 7. Área de influencia de la zona patrimonial de los barrios Prado, Alto Prado y Bellavista.

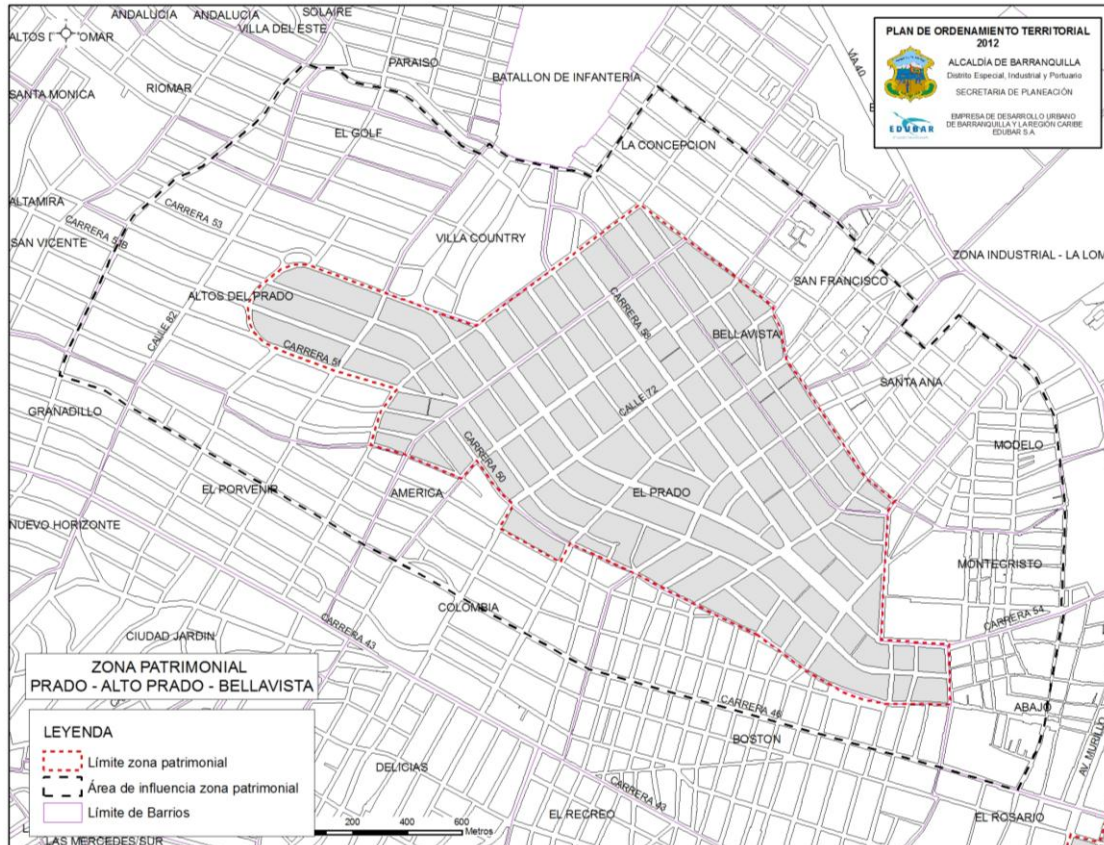

Elaboración: Equipo POT

### 3.3. PROPUESTA DE USOS DEL SUELO PARA LA ZONA PATRIMONIAL DE LOS BARRIOS EL PRADO, ALTOS DEL PRADO, LA CONCEPCIÓN Y BELLAVISTA

Se caracteriza por la presencia de importantes Corredores de Actividades Económica-CAE para la ciudad y de la segunda Centralidad en importancia de la misma, donde el uso residencial en estos corredores se ha visto desplazado a un segundo plano (Prado y Alto Prado), a la vez que conserva sectores donde la vivienda es predominante y el uso comercial pasa a ser de escala local complementaria (Bellavista y La Concepción).

Con esta realidad del territorio y acorde al modelo de ordenamiento proyectado, se prevé la implementación de usos comerciales y servicios (segmentados de acuerdo a la zona y contexto urbano) sobre los CAE y la Centralidad donde se



permite la vivienda en todas sus modalidades. En los sectores residenciales consolidados la vivienda pasa a ser el uso principal y se complementa con usos institucionales y recreativos, que generen un menor impacto y una mayor consolidación de la vivienda patrimonial.

Cabe destacar que estos sectores poseen un polígono residencial específico denominado PR-4, donde se podrán realizar usos complementarios de comercio y servicios desarrollados sobre los CAES, en especial aquellas que mitiguen impactos como solución de parqueaderos, accesos, servicios, entre otros, que no implique la ampliación del uso principal al interior de la zona residencial, solamente cuando cumplan con los siguientes requisitos:

- El predio colinde con un Corredor de Actividad Económica.
- El predio del Corredor de Actividad Económica con el que colinde sea de carácter patrimonial con Nivel de Intervención 1 o 2.
- El desarrollo de estos usos debe hacer parte o complementar la actividad del predio ubicado sobre el Corredor de Actividad Económica.

Con estas condiciones se busca que aquellos predios patrimoniales ubicados sobre CAE posean mayores alternativas para desarrollarse y puedan ampliar áreas para el desarrollo de actividades productivas y de vivienda.

De igual forma, al interior de este polígono se permitirá usos de servicios definidos en el cuadro de usos específicos del sector, por ejemplo: actividades de oficinas especializadas en consultorías, agencias, informática, administrativos y demás actividades profesionales que no demanden gran cantidad de área y no generen altos impactos urbanísticos negativos sobre el sector.

**Ilustración 8. Áreas de Actividad propuestas en zona patrimonial del Prado, Alto Prado, Bellavista y La Concepción.**



Elaboración: Equipo POT

### 3.4. PROPUESTA DE EDIFICABILIDAD PARA LA ZONA PATRIMONIAL DE LOS BARRIOS EL PRADO, ALTOS DEL PRADO, LA CONCEPCIÓN Y BELLAVISTA

La propuesta de edificabilidad para este sector patrimonial responde a una situación del territorio donde encontramos zonas con desarrollos de grandes alturas y otras de comportamiento opuesto donde se alcanzan un máximo de dos pisos. Esto va de la mano con la ubicación de los usos comerciales y de servicios en las vías de mayor jerarquía, sobre los cuales se dan las mayores alturas, mientras que los sectores residenciales tradicionales presentan una altura menor y mayor concentración y conservación de características patrimoniales en su arquitectura.

Como primera medida se identifican las realidades en cuanto al desarrollo de alturas en el sector declarado, que al cruzarla con el plano de niveles de intervención de los inmuebles del mismo sector, brinda una línea base a partir de la cual se puede realizar una primera zonificación de acuerdo a alturas existentes, potencial edilicio y nivel de intervención de las edificaciones.

### Ilustración 9. Alturas existentes en la zona declarada de Prado, Alto Prado y Bellavista



Fuente: elaboración propia

Con esto presente se podría pensar en una zonificación del área declarada, sin embargo en aras de brindar una norma atractiva para la inversión y recuperación del sector a la vez que se busca encontrar el mecanismo para recuperar y/o mejorar el espacio público de la zona se determina regular una altura base y una altura máxima a la cual se puede acceder mediante la compensación de espacio público.

Es así que todo el sector parte de una altura base de tres (3) pisos y si se desea acceder a mayor altura en el predio, se puede alcanzar una altura máxima de ocho (8) pisos, mediante la respectiva compensación urbanística.

**Ilustración 10. Sectores de edificabilidad propuestos para la zona declarada de Prado, Alto Prado y Bellavista**

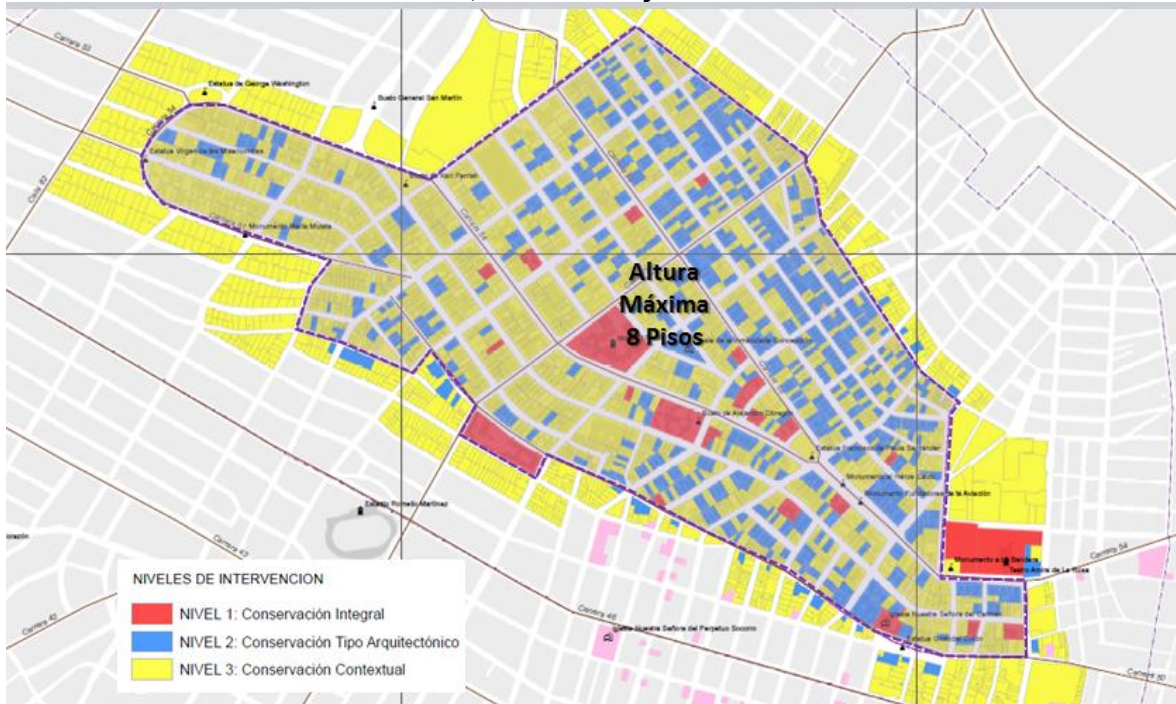

Fuente: elaboración propia

**Tabla 5. Edificabilidad máxima para los sectores normativos del Prado, Alto Prado y Bellavista**

| SECTOR NORMATIVO PRADO, ALTO PRADO Y BELLAVISTA | Altura Máxima (Pisos) |
|---|-----------------------|
| Edificabilidad base                             | 3                     |
| Edificabilidad máxima                           | 8                     |

Fuente: Equipo POT 2012

Cabe recordar que se deben cumplir las normas de aislamientos de acuerdo a la altura a desarrollar, lo que genera que varios predios de manera individual les será difícil alcanzar la máxima altura, por lo cual se requerirán englobes, a partir de los cuales se puede aumentar el índice de zonas verdes en esta zona patrimonial.



**Tabla 6. Norma propuesta para los aislamientos requeridos de las edificaciones**

| ALTURA MAXIMA (Pisos) | TIPOLOGIA EDIFICATORIA | AISLAMIENTO MINIMO LATERAL (MT)   |           | AISLAMIENTO MINIMO FONDO (MT) |
|-----------------------|------------------------|---|-----------|-------------------------------|
|                       |                        | LATERAL 1   | LATERAL 2 |                               |
| 3                     | Continua               | N/A   |           | 2,5                           |
|                       | Pareada                | 2   | N/A       | 2,5                           |
|                       | Aislada                | 1,5   | 1,5       | 2,5                           |
| 4                     | Pareada                | 3   | N/A       | 4                             |
|                       | Aislada                | 2   | 2         | 4                             |
| 5 a 6                 | Aislada                | 3   | 3         | 4                             |
| 7 a 9                 |                        | 4   | 4         | 4                             |
| 10 a 12               |                        | 5   | 5         | 5                             |
| Más de 12 pisos       |                        | Después del piso 12, se debe dejar un (1) metro de aislamiento adicional por cada tres (3) pisos adicionales. En todos los casos, este aislamiento se debe dejar desde el primer piso y cumplir con el área mínima de predio para desarrollar las alturas permitidas. |           |                               |

Fuente: Equipo POT 2012

**Tabla 7. Norma propuesta para dimensiones mínimas de patios internos**

| PISOS   | DIMENSION MINIMA |            |
|---|------------------|------------|
|   | LADO (ML)        | PATIO (M2) |
| 1 a 4   | 2                | 9          |
| 5 a 12  | 3                | 12         |
| 13 a 16   | 4                | 18         |
| 17 a 20   | 5                | 21         |
| 21 a 24   | 5                | 24         |
| 25 a 28   | 6                | 27         |
| 28 a 30   | 6                | 30         |
| Los patios o vacíos internos, a partir del piso 31 y cada cuatro (4) pisos, aumentarán proporcionalmente en un metro (1,00) lineal adicional por cada lado y tres metros cuadrados (3,00 m2) totales de área como mínimo, en forma constante. |                  |            |

Fuente: Equipo POT 2012





Ahora bien, para las compensaciones urbanísticas de los sectores patrimoniales se excluye de esta compensación a los inmuebles catalogados en Nivel 1 y 2 debido a sus restricciones de intervención y limitación en desarrollo edilicio, mientras que para los inmueble de Nivel 3, se les hace cobro de la compensación urbanística en la totalidad del área de construcción que desarrollen y con el porcentaje de acuerdo al uso del proyecto, como se establece en el capítulo de Compensaciones Urbanísticas. Por ende los inmuebles de Nivel 3 tendrán una edificabilidad base de tres (3) pisos, que si es superada debe otorgar una compensación urbanística de acuerdo al área de construcción proyectada, sin que ésta supere la edificabilidad máxima de ocho (8) pisos, mientras los inmuebles de Nivel 1 y 2 pueden acceder a la altura de ocho (8) pisos sin necesidad de realizar compensación, siempre y cuando las características del predio lo permitan, sin alterar los valores patrimoniales del inmueble, previa autorización de la autoridad competente

Vale la pena resaltar que una vez aprobado el PEMP Prado, las obras nuevas en las edificaciones del Nivel 1 y 2 deber ser de acuerdo a lo establecido en la Ficha Patrimonial que se realiza para cada predio del área declarada.

### **3.5. ACTUALIZACIÓN DEL LISTADO DE INMUEBLES PATRIMONIALES SECTOR EL PRADO, ALTO PRADO Y BELLAVISTA.**

Para el sector patrimonial del Barrio el Prado, Alto Prado y Bellavista se adelantó la actualización del listado de inmuebles de conservación debido a las transformaciones que ha sufrido la zona en cuanto a usos, alturas y vías, con lo que se presenta modificaciones, deterioro y abandono en las edificaciones, que causan la pérdida de sus valores arquitectónicos.

Este ejercicio se realizó por un equipo técnico de arquitectos de varias entidades como Secretaría de Planeación, EDUBAR y Grupo POT, apoyados por asesores especializados en el tema, los cuales cuentan con un recurso técnico compuesto por videos de cada manzana de la zona patrimonial, la información del Estudio Atrium realizado en el año 1994, las cartas catastrales del sector y el listado de inmuebles patrimoniales actualizado por EDUBAR en el año 2009.

## Ilustración 11. Recursos técnicos utilizados para la actualización del listado de inmuebles patrimoniales

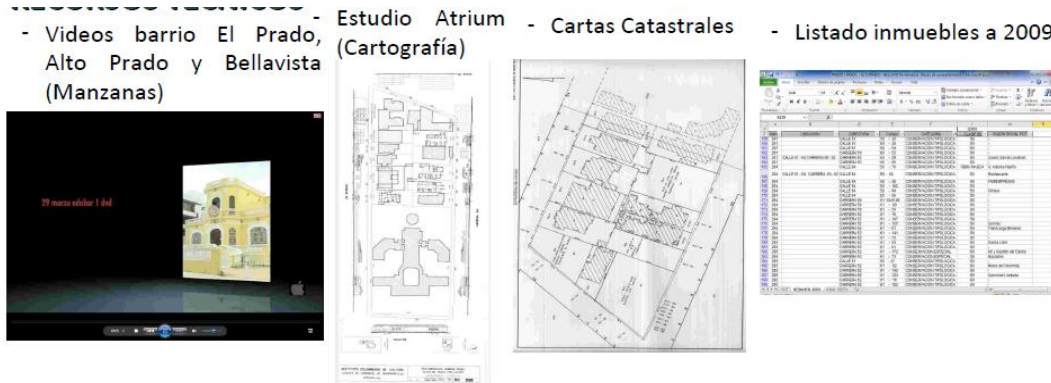

Elaboración: Equipo POT

### 3.5.1. METODOLOGÍA.

Posterior al reconocimiento general del territorio, visitas de campo y toma de información del estado del sector, se procede a realizar la depuración del listado, lo cual inicia con la consulta del video de la manzana para luego con el listado de inmuebles patrimoniales del 2009, verificar la cantidad de estos dentro de la manzana. Una vez identificado el inmueble patrimonial en el video y en el listado, se compara con la información cartográfica ofrecida en el Estudio de Atrium, para verificar las transformaciones a nivel de fachada y/o alguna intervención que desvirtúe los valores arquitectónicos del edificio. El resultado del análisis determina unos predios con “Aval” (conservados), otros con “No Aval” (pérdida de valores arquitectónicos) y otros con “Dudas” que requieren una visita específica.

### Ilustración 12. Metodología utilizada para la actualización del listado de inmuebles patrimoniales



Para los predios con “Dudas” se realizaron visitas de campo donde se recolectó información fotográfica externa e inclusive interna (en los casos donde se permitió ingresar al inmueble) para retomar la evaluación del listado, con lo que se completó el ejercicio de actualización de los inmuebles patrimoniales del sector delimitado.

### Gráfico 3. Evaluación de inmuebles patrimoniales

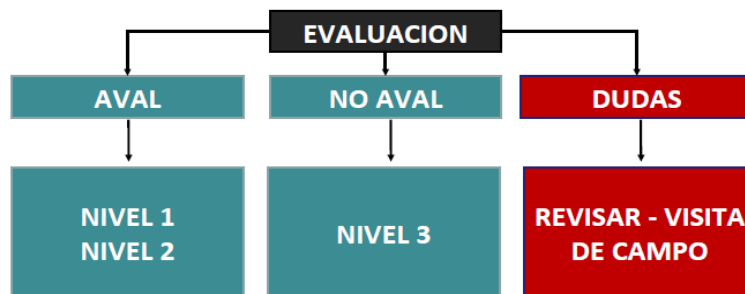

Elaboración: Equipo POT

Cabe destacar que esta actualización incluye la reclasificación de los inmuebles bajo la presente propuesta de niveles de intervención basada en la Ley 763 de 2009 del Ministerio de Cultura.



### 3.5.2. ESTADO FINAL.

Con este ejercicio de actualización se puede percibir que este sector posee la mayoría de edificaciones bajo un Nivel 2 – Conservación del tipo arquitectónico, mientras que el de menor presencia es el Nivel 1 – Conservación Integral.

La concentración de las edificaciones patrimoniales se da sobre el barrio Bellavista, donde se encuentran alta proporción de viviendas, mientras que Alto Prado ha perdido gran parte de sus edificaciones de valor arquitectónico destacado y se ve dominada por un Nivel 3 de Conservación Contextual, lo cual se ve reflejado con la presencia de edificios de gran altura.

El resultado de la depuración del listado de inmuebles localizados en el área delimitada de conservación se resume en la siguiente tabla:

**Tabla 8. Cantidad de predios analizados en la zona patrimonial de los barrios Prado, Alto Prado, Bellavista y La Concepción**

| ZONA DELIMITADA PATRIMONIAL |             |            |
|-----------------------------|-------------|------------|
| NIVEL                       | N° PEDIOS   | %          |
| 1                           | 29          | 2          |
| 2                           | 613         | 33         |
| 3                           | 1226        | 66         |
| <b>TOTAL</b>                | <b>1868</b> | <b>100</b> |

Elaboración: Equipo POT

**Gráfico 4. Porcentaje de niveles de intervención en inmuebles de la zona patrimonial de los barrios Prado, Alto Prado, Bellavista y La Concepción**

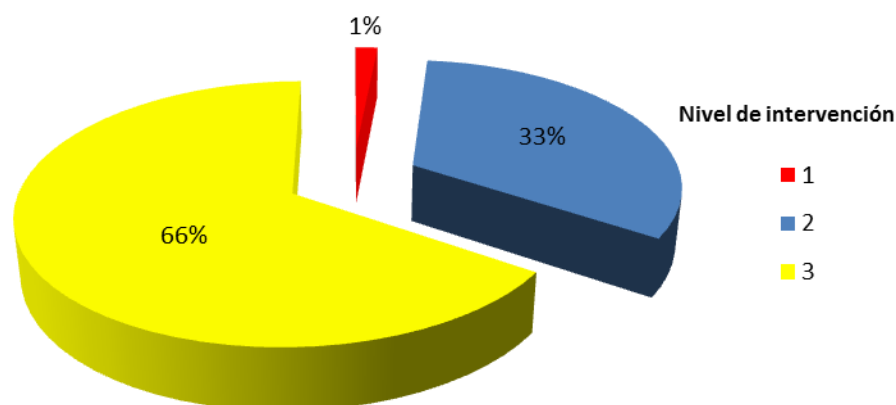

Elaboración: Equipo POT



Acorde con los resultados del ejercicio de depuración más del 60% de los inmuebles corresponde al Nivel de Intervención 3, lo que orienta al sector patrimonial delimitado hacia un predominio de conservación contextual.

El área patrimonial incluye ambos frentes de la delimitación, por lo que se analizaron las manzanas colindantes a esta, donde tenemos los siguientes porcentajes:

**Tabla 9. Cantidad de predios analizados en las manzanas de influencia de la zona patrimonial de los barrios Prado, Alto Prado, Bellavista y La Concepción**

| MANZANAS INFLUENCIA |             |            |
|---------------------|-------------|------------|
| NIVEL               | N° PREDIOS  | %          |
| 1                   | 2           | 0,2        |
| 2                   | 41          | 3,6        |
| 3                   | 1095        | 96,2       |
| <b>TOTAL</b>        | <b>1138</b> | <b>100</b> |

Elaboración: Equipo POT

**Gráfico 5. Porcentaje de niveles de intervención en inmuebles del área de influencia de la zona patrimonial de los barrios Prado, Alto Prado, Bellavista y La Concepción**

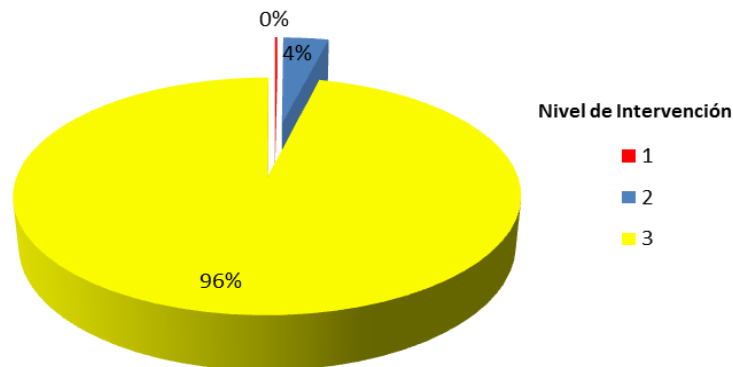

La zona de influencia inmediata del área declarada presenta una conservación contextual que responde a las características predominantes del interior de la zona patrimonial.

**Ilustración 13. Inmuebles de la zona patrimonial del Prado, Alto Prado, Bellavista y La Concepción según los Niveles de Intervención**

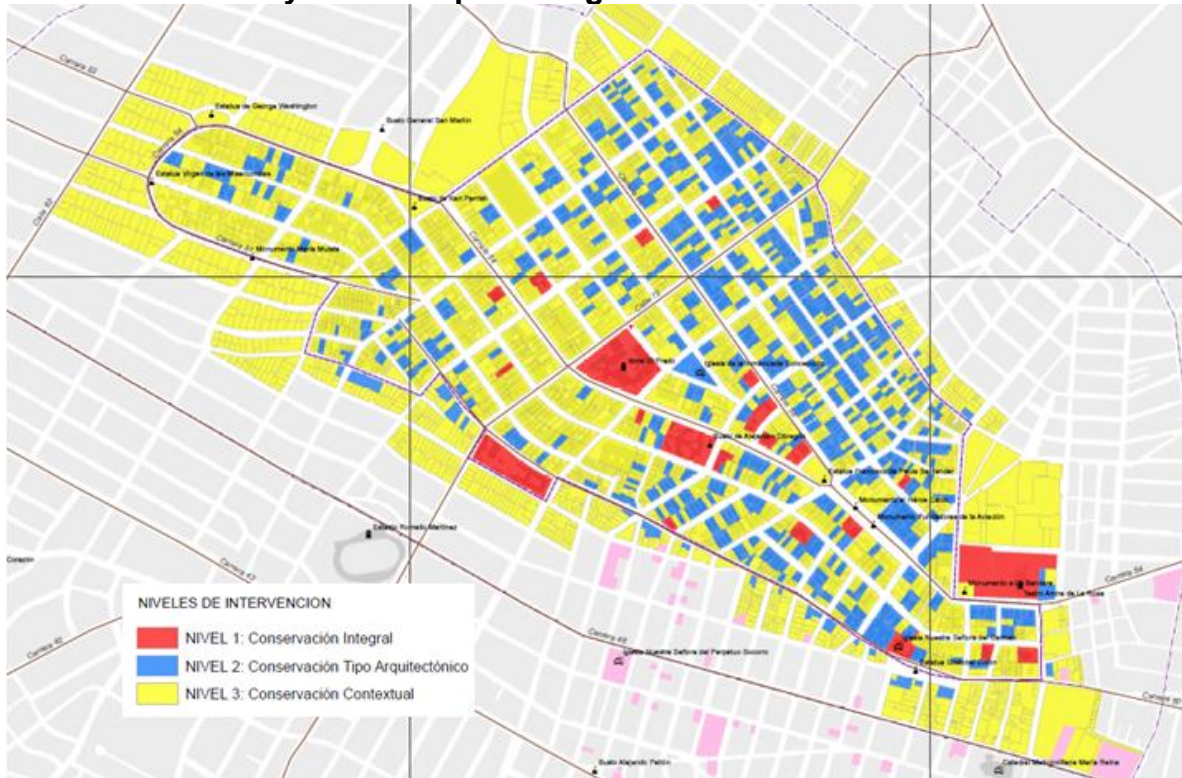

Elaboración: Equipo POT

Mediante un ejercicio de comparación de los inventarios de inmuebles patrimoniales del barrio que se efectuaron en los años 2007, 2009 y 2012, se observa la disminución del número de inmuebles de conservación dentro del área declarada, lo cual evidencia cambios en las políticas, exclusiones y la administración inadecuada, con las consecuencias en la calidad urbanística y arquitectónica de este sector tradicional de la ciudad.

**Tabla 10. Comparativo de la cantidad de inmuebles patrimoniales identificados entre el 2007 y 2012 en el sector de Prado, Alto Prado, Bellavista y al Concepción.**

| INMUEBLES DE CONSERVACION SECTOR EL PRADO, ALTO PRADO, BELLAVISTA Y LA CONCEPCION |                   |                   |
|---|-------------------|-------------------|
| REVISION POT 2007   | REVISION PEP 2009 | REVISION POT 2012 |
| 822   | 686               | 652*              |

Elaboración: Equipo POT – Edubar  
\*No incluye edificaciones de Nivel 3



Se puede observar que, con la revisión realizada en el 2009 para la ejecución de la primera fase del PEP Prado, la cantidad de inmuebles con características patrimoniales disminuyó a 686 unidades, es decir, 136 inmuebles perdieron sus valores arquitectónicos y urbanísticos, en comparación con el listado establecido en la revisión del Plan de Ordenamiento del 2007, lo que representa una reducción del 16 % del valor patrimonial del sector urbano.

Con el ejercicio realizado a la fecha, de 686 inmuebles patrimoniales se pasa a 652, lo que equivale a una disminución del 5% y esto como consecuencia principalmente de:

- Clasificación patrimonial inadecuada o inapropiada de ciertos inmuebles.
- Modificación de la dinámica urbana de la ciudad y del sector que ha requerido adecuar los inmuebles a nuevos requerimientos.
- Intervenciones importantes de la tipología arquitectónica y urbanística que ocasionan una pérdida considerable de los valores propios del inmueble patrimonial.

**Tabla 11. Listado edificaciones del sector patrimonial declarado de Prado, Alto Prado y Bellavista**

| LISTADO EDIFICACIONES DEL SECTOR PATRIMONIAL DECLARADO DE PRADO, ALTO PRADO Y BELLAVISTA |      |  |              |                       |
|--|------|--|--------------|-----------------------|
| N°   | MANZ | DIRECCION                              |              | NIVEL DE INTERVENCION |
|  | 31   | ENTRE CALLE 76 - 79 Y CARRERA 51 - 51B |              |                       |
| 1  | 31   | CARRERA 51B                            | 76 - 163     | NIVEL 2               |
| 2  | 31   | CARRERA 51                             | 76 - 152     | NIVEL 2               |
| 3  | 31   | CARRERA 51                             | 76 - 158/168 | NIVEL 3               |
| 4  | 31   | CARRERA 51B                            | 76 - 115     | NIVEL 3               |
| 5  | 31   | CALLE 76                               | 51 - 09      | NIVEL 3               |
| 6  | 31   | CALLE 76                               | 51 - 33      | NIVEL 3               |
| 7  | 31   | CALLE 79                               | 51 - 36      | NIVEL 3               |
| 8  | 31   | CALLE 79                               | 51 - 72      | NIVEL 3               |
| 9  | 31   | CARRERA 51                             | 76 - 76      | NIVEL 3               |
| 10   | 31   | CARRERA 51                             | 76 - 126     | NIVEL 3               |
| 11   | 31   | CARRERA 51                             | 76 - 96      | NIVEL 3               |
| 12   | 31   | CARRERA 51                             | 76 - 36      | NIVEL 3               |
| 13   | 31   | CARRERA 51                             | 76 - 50      | NIVEL 3               |
| 14   | 31   | CARRERA 51B                            | 76 - 137     | NIVEL 3               |
| 15   | 31   | CARRERA 51B                            | 76 - 85      | NIVEL 3               |



|    |    |  |            |         |
|----|----|--|------------|---------|
| 16 | 31 | CARRERA 51B                            | 76 - 71    | NIVEL 3 |
| 17 | 31 | CARRERA 51B                            | 76 - 49/96 | NIVEL 3 |
|    | 32 | ENTRE CALLE 76 - 79 Y CARRERA 51B - 52 |            |         |
| 18 | 32 | CARRERA 52                             | 76 - 95    | NIVEL 3 |
| 19 | 32 | CARRERA 52                             | 76 - 205   | NIVEL 3 |
| 20 | 32 | CALLE 76                               | 51B - 47   | NIVEL 3 |
| 21 | 32 | CALLE 76                               | 51B - 31   | NIVEL 3 |
| 22 | 32 | CALLE 79                               | 51B - 54   | NIVEL 3 |
| 23 | 32 | CARRERA 51B                            | 76 - 188   | NIVEL 3 |
| 24 | 32 | CARRERA 51B                            | 76 - 154   | NIVEL 3 |
| 25 | 32 | CARRERA 51B                            | 76 - 136   | NIVEL 3 |
| 26 | 32 | CARRERA 51B                            | 76 - 70    | NIVEL 3 |
| 27 | 32 | CARRERA 51B                            | 76 - 112   | NIVEL 3 |
| 28 | 32 | CARRERA 51B                            | 76 - 90    | NIVEL 3 |
| 29 | 32 | CARRERA 51B                            | 76 - 30    | NIVEL 3 |
| 30 | 32 | CARRERA 51B                            | 76 - 54    | NIVEL 3 |
| 31 | 32 | CARRERA 52                             | 76 - 123   | NIVEL 3 |
| 32 | 32 | CARRERA 52                             | 76 - 147   | NIVEL 3 |
| 33 | 32 | CARRERA 52                             | 76 - 31    | NIVEL 3 |
| 34 | 32 | CARRERA 52                             | 76 - 53    | NIVEL 3 |
| 35 | 32 | CARRERA 52                             | 76 - 71    | NIVEL 3 |
| 36 | 32 | CARRERA 52                             | 76 - 167   | NIVEL 3 |
| 37 | 32 | CARRERA 52                             | 76 - 235   | NIVEL 3 |
| 38 | 32 | CARRERA 52                             | 76 - 183   | NIVEL 3 |
|    | 33 | ENTRE CALLE 76 - 79 Y CARRERA 52 - 53  |            |         |
| 39 | 33 | CARRERA 52                             | 76 - 238   | NIVEL 3 |
| 40 | 33 | CARRERA 52                             | 76 - 122   | NIVEL 3 |
| 41 | 33 | CARRERA 52                             | 76 - 188   | NIVEL 3 |
| 42 | 33 | CARRERA 52                             | 76 - 126   | NIVEL 3 |
| 43 | 33 | CARRERA 52                             | 76 - 208   | NIVEL 3 |
| 44 | 33 | CARRERA 52                             | 76 - 146   | NIVEL 2 |
| 45 | 33 | CALLE 76                               | 52 - 67    | NIVEL 3 |
| 46 | 33 | CALLE 76                               | 52 - 19    | NIVEL 3 |
| 47 | 33 | CALLE 79                               | 52 - 36    | NIVEL 3 |
| 48 | 33 | CARRERA 52                             | 76 - 166   | NIVEL 3 |
| 49 | 33 | CARRERA 52                             | 76 - 96    | NIVEL 3 |
| 50 | 33 | CARRERA 52                             | 76 - 78/76 | NIVEL 3 |
| 51 | 33 | CARRERA 52                             | 76 - 66    | NIVEL 3 |
| 52 | 33 | CARRERA 53                             | 76 - 79    | NIVEL 3 |
| 53 | 33 | CARRERA 53                             | 76 - 115   | NIVEL 3 |





|    |    |  |              |         |
|----|----|--|--------------|---------|
| 54 | 33 | CARRERA 53                             | 76 - 127     | NIVEL 3 |
| 55 | 33 | CARRERA 53                             | 76 - 57      | NIVEL 3 |
| 56 | 33 | CARRERA 53                             | 76 - 157     | NIVEL 3 |
| 57 | 33 | CARRERA 53                             | 76 - 41      | NIVEL 3 |
| 58 | 33 | CARRERA 53                             | 76 - 239     | NIVEL 3 |
| 59 | 33 | CARRERA 53                             | 76 - 181     | NIVEL 3 |
| 60 | 33 | CARRERA 53                             | 76 - 283     | NIVEL 3 |
|    | 78 | ENTRE CALLE 79 - 80 Y CARRERA 51 - 51B |              |         |
| 61 | 78 | CARRERA 51B                            | 79 - 285     | NIVEL 3 |
| 62 | 78 | CARRERA 51                             | 79 - 214     | NIVEL 3 |
| 63 | 78 | CARRERA 51B                            | 79 - 205     | NIVEL 3 |
| 64 | 78 | CARRERA 51B                            | 79 - 167     | NIVEL 3 |
| 65 | 78 | CARRERA 51B                            | 79 - 97      | NIVEL 3 |
| 66 | 78 | CARRERA 51B                            | 79 - 75      | NIVEL 3 |
| 67 | 78 | CALLE 79                               | 51 - 45      | NIVEL 3 |
| 68 | 78 | CALLE 79                               | 51 - 15      | NIVEL 3 |
| 69 | 78 | CALLE 79                               | 51 - 35      | NIVEL 3 |
| 70 | 78 | CARRERA 51                             | 79 - 62      | NIVEL 3 |
| 71 | 78 | CARRERA 51                             | 79 - 194     | NIVEL 3 |
| 72 | 78 | CARRERA 51                             | 79 - 296     | NIVEL 3 |
| 73 | 78 | CARRERA 51                             | 79 - 238     | NIVEL 3 |
| 74 | 78 | CARRERA 51                             | 79 - 166/168 | NIVEL 3 |
| 75 | 78 | CARRERA 51                             | 79 - 136     | NIVEL 3 |
| 76 | 78 | CARRERA 51                             | 79 - 38/34   | NIVEL 3 |
| 77 | 78 | CARRERA 51                             | 79 - 128     | NIVEL 3 |
| 78 | 78 | CARRERA 51                             | 79 - 240     | NIVEL 3 |
| 79 | 78 | CARRERA 51                             | 79 - 260     | NIVEL 3 |
| 80 | 78 | CARRERA 51                             | 79 - 146     | NIVEL 3 |
| 81 | 78 | CARRERA 51                             | 79 - 82      | NIVEL 3 |
| 82 | 78 | CARRERA 51B                            | 79 - 329     | NIVEL 3 |
| 83 | 78 | CARRERA 51B                            | 79 - 21      | NIVEL 3 |
| 84 | 78 | CARRERA 51B                            | 79 - 61      | NIVEL 3 |
| 85 | 78 | CARRERA 51B                            | 79 - 185     | NIVEL 3 |
| 86 | 78 | CARRERA 51B                            | 79 - 133     | NIVEL 3 |
| 87 | 78 | CARRERA 51B                            | 76 - 351     | NIVEL 3 |
| 88 | 78 | CARRERA 51B                            | 79 - 261     | NIVEL 3 |
| 89 | 78 | CARRERA 51B                            | 79 - 231     | NIVEL 3 |
| 90 | 78 | CARRERA 51B                            | 79 - 105     | NIVEL 3 |
|    | 79 | ENTRE CALLE 79 - 80 Y CARRERA 51B - 52 |              |         |
| 91 | 79 | CARRERA 51B                            | 79 - 192     | NIVEL 2 |



|     |    |                                       |              |         |
|-----|----|---------------------------------------|--------------|---------|
| 92  | 79 | CARRERA 51B                           | 79 - 60      | NIVEL 3 |
| 93  | 79 | CARRERA 51B                           | 79 - 118     | NIVEL 3 |
| 94  | 79 | CARRERA 51B                           | 79 - 14      | NIVEL 2 |
| 95  | 79 | CARRERA 51B                           | 79 - 168     | NIVEL 2 |
| 96  | 79 | CARRERA 51B                           | 79 - 98      | NIVEL 3 |
| 97  | 79 | CARRERA 52                            | 79 - 249     | NIVEL 2 |
| 98  | 79 | CARRERA 52                            | 79 - 229     | NIVEL 2 |
| 99  | 79 | CARRERA 52                            | 79 - 283     | NIVEL 2 |
| 100 | 79 | CARRERA 52                            | 79 - 71      | NIVEL 3 |
| 101 | 79 | CARRERA 52                            | 79 - 89      | NIVEL 2 |
| 102 | 79 | CARRERA 52                            | 79 - 131     | NIVEL 2 |
| 103 | 79 | CALLE 79                              | 51B - 63     | NIVEL 3 |
| 104 | 79 | CALLE 80                              | 51B - 10     | NIVEL 3 |
| 105 | 79 | CALLE 80                              | 51B - 80     | NIVEL 2 |
| 106 | 79 | CARRERA 51B                           | 79 - 40      | NIVEL 3 |
| 107 | 79 | CARRERA 51B                           | 79 - 246     | NIVEL 3 |
| 108 | 79 | CARRERA 51B                           | 79 - 274     | NIVEL 3 |
| 109 | 79 | CARRERA 51B                           | 79 - 220     | NIVEL 3 |
| 110 | 79 | CARRERA 51B                           | 79 - 150     | NIVEL 3 |
| 111 | 79 | CARRERA 51B                           | 79 - 80      | NIVEL 3 |
| 112 | 79 | CARRERA 51B                           | 79 - 348/346 | NIVEL 3 |
| 113 | 79 | CARRERA 51B                           | 79 - 324     | NIVEL 3 |
| 114 | 79 | CARRERA 51B                           | 79 - 296     | NIVEL 3 |
| 115 | 79 | CARRERA 52                            | 79 - 365     | NIVEL 3 |
| 116 | 79 | CARRERA 52                            | 79 - 301     | NIVEL 3 |
| 117 | 79 | CARRERA 52                            | 79 - 345     | NIVEL 3 |
| 118 | 79 | CARRERA 52                            | 79 - 355     | NIVEL 3 |
| 119 | 79 | CARRERA 52                            | 79 - 335     | NIVEL 3 |
| 120 | 79 | CARRERA 52                            | 79 - 45      | NIVEL 3 |
| 121 | 79 | CARRERA 52                            | 79 - 111     | NIVEL 3 |
| 122 | 79 | CARRERA 52                            | 79 - 161/153 | NIVEL 3 |
| 123 | 79 | CARRERA 52                            | 79 - 173     | NIVEL 3 |
| 124 | 79 | CARRERA 52                            | 79 - 199     | NIVEL 3 |
|     | 80 | ENTRE CALLE 79 - 80 Y CARRERA 52 - 53 |              |         |
| 125 | 80 | CARRERA 52                            | 79 - 92      | NIVEL 2 |
| 126 | 80 | CARRERA 53                            | 79 - 103     | NIVEL 2 |
| 127 | 80 | CARRERA 53                            | 79 - 127     | NIVEL 3 |
| 128 | 80 | CARRERA 53                            | 79 - 141     | NIVEL 2 |
| 129 | 80 | CARRERA 52                            | 79 - 152     | NIVEL 2 |
| 130 | 80 | CARRERA 52                            | 79 - 184     | NIVEL 2 |



|     |     |                                       |          |         |
|-----|-----|---------------------------------------|----------|---------|
| 131 | 80  | CARRERA 53                            | 79 - 47  | NIVEL 3 |
| 132 | 80  | CARRERA 53                            | 79 - 65  | NIVEL 3 |
| 133 | 80  | CARRERA 53                            | 79 - 85  | NIVEL 2 |
| 134 | 80  | CALLE 79                              | 52 - 55  | NIVEL 3 |
| 135 | 80  | CALLE 79                              | 52 - 11  | NIVEL 3 |
| 136 | 80  | CALLE 79                              | 52 - 23  | NIVEL 3 |
| 137 | 80  | CARRERA 52                            | 79 - 276 | NIVEL 3 |
| 138 | 80  | CARRERA 52                            | 79 - 216 | NIVEL 3 |
| 139 | 80  | CARRERA 52                            | 79 - 64  | NIVEL 3 |
| 140 | 80  | CARRERA 52                            | 79 - 130 | NIVEL 3 |
| 141 | 80  | CARRERA 52                            | 79 - 42  | NIVEL 3 |
| 142 | 80  | CARRERA 52                            | 79 - 110 | NIVEL 3 |
| 143 | 80  | CARRERA 52                            | 79 - 294 | NIVEL 3 |
| 144 | 80  | CARRERA 52                            | 79 - 320 | NIVEL 3 |
| 145 | 80  | CARRERA 52                            | 79 - 238 | NIVEL 3 |
| 146 | 80  | CARRERA 52                            | 79 - 262 | NIVEL 3 |
| 147 | 80  | CARRERA 53                            | 79 - 295 | NIVEL 3 |
| 148 | 80  | CARRERA 53                            | 79 - 181 | NIVEL 3 |
| 149 | 80  | CARRERA 53                            | 79 - 151 | NIVEL 3 |
| 150 | 80  | CARRERA 53                            | 79 - 221 | NIVEL 3 |
| 151 | 80  | CARRERA 53                            | 79 - 243 | NIVEL 3 |
| 152 | 80  | CARRERA 53                            | 79 - 10  | NIVEL 3 |
| 153 | 80  | CARRERA 53                            | 79 - 315 | NIVEL 3 |
| 154 | 80  | CARRERA 53                            | 79 - 279 | NIVEL 3 |
| 155 | 80  | CARRERA 53                            | 79 - 211 | NIVEL 3 |
|     | 252 | ENTRE CALLE 53 - 54 Y CARRERA 50 - 53 |          |         |
| 156 | 252 | CALLE 53                              | 50 - 57  | NIVEL 1 |
| 157 | 252 | CALLE 54                              | 50 - 42  | NIVEL 3 |
| 158 | 252 | CALLE 54                              | 50 - 12  | NIVEL 3 |
| 159 | 252 | CALLE 54                              | 50 - 36  | NIVEL 3 |
| 160 | 252 | CALLE 54                              | 50 - 54  | NIVEL 3 |
| 161 | 252 | CALLE 54                              | 50 - 64  | NIVEL 3 |
| 162 | 252 | CALLE 54                              | 50 - 48  | NIVEL 3 |
| 163 | 252 | CARRERA 50                            | 53 - 90  | NIVEL 3 |
| 164 | 252 | CARRERA 50                            | 53 - 74  | NIVEL 3 |
| 165 | 252 | CARRERA 50                            | 53 - 02  | NIVEL 3 |
| 166 | 252 | CARRERA 50                            | 53 - 102 | NIVEL 3 |
| 167 | 252 | CARRERA 50                            | 53 - 68  | NIVEL 3 |
| 168 | 252 | CARRERA 53                            | 53 - 105 | NIVEL 3 |
| 169 | 252 | CARRERA 53                            | 53 - 89  | NIVEL 3 |



|     |     |                                       |             |         |
|-----|-----|---------------------------------------|-------------|---------|
| 170 | 252 | CARRERA 53                            | 53 - 79     | NIVEL 3 |
|     | 253 | ENTRE CALLE 53 - 54 Y CARRERA 53 - 54 |             |         |
| 171 | 253 | CALLE 53                              | 53 - 77     | NIVEL 2 |
| 172 | 253 | CALLE 53                              | 53 - 51     | NIVEL 2 |
| 173 | 253 | CALLE 54                              | 53 - 76     | NIVEL 2 |
| 174 | 253 | CARRERA 53                            | 53 - 70     | NIVEL 2 |
| 175 | 253 | CARRERA 53                            | 53 - 60     | NIVEL 3 |
| 176 | 253 | CARRERA 53                            | 53 - 90     | NIVEL 2 |
| 177 | 253 | CARRERA 54                            | 53 - 37     | NIVEL 2 |
| 178 | 253 | CARRERA 54                            | 53 - 63     | NIVEL 2 |
| 179 | 253 | CARRERA 54                            | 53 - 49     | NIVEL 2 |
| 180 | 253 | CALLE 53                              | 53 - 15     | NIVEL 3 |
| 181 | 253 | CALLE 54                              | 53 - 50     | NIVEL 3 |
| 182 | 253 | CARRERA 53                            | 53 - 50     | NIVEL 3 |
| 183 | 253 | CARRERA 53                            | 53 - 40     | NIVEL 3 |
|     | 256 | ENTRE CALLE 54 - 55 Y CARRERA 50 - 53 |             |         |
| 184 | 256 | CARRERA 53                            | 54 - 25     | NIVEL 1 |
| 185 | 256 | CALLE 54                              | 50 - 11     | NIVEL 3 |
| 186 | 256 | CALLE 54                              | 50 - 37     | NIVEL 2 |
| 187 | 256 | CARRERA 53                            | 54 - 61     | NIVEL 3 |
| 188 | 256 | CARRERA 54                            | 50 - 10     | NIVEL 3 |
| 189 | 256 | CARRERA 54                            | 50 - 28     | NIVEL 3 |
|     | 257 | ENTRE CALLE 54 - 55 Y CARRERA 53 - 54 |             |         |
| 190 | 257 | CARRERA 54                            | 54 - 65     | NIVEL 2 |
| 191 | 257 | CALLE 54                              | 53 - 39     | NIVEL 3 |
| 192 | 257 | CARRERA 53                            | 54 - 02     | NIVEL 2 |
| 193 | 257 | CARRERA 54                            | 54 - 01     | NIVEL 2 |
| 194 | 257 | CARRERA 54                            | 54 - 43     | NIVEL 2 |
| 195 | 257 | CALLE 55                              | 53 - 16     | NIVEL 3 |
| 196 | 257 | CALLE 55                              | 53 - 38 /36 | NIVEL 3 |
|     | 263 | ENTRE CALLE 55 - 59 Y CARRERA 50 - 53 |             |         |
| 197 | 263 | CALLE 59                              | 50 - 60     | NIVEL 2 |
| 198 | 263 | CALLE 59                              | 50 - 44     | NIVEL 2 |
| 199 | 263 | CALE 59                               | 50 - 32     | NIVEL 2 |
| 200 | 263 | CALLE 59                              | 50 - 10     | NIVEL 2 |
| 201 | 263 | CARRERA 50                            | 55 - 148    | NIVEL 2 |
| 202 | 263 | CARRERA 50                            | 55 - 128    | NIVEL 2 |
| 203 | 263 | CARRERA 53                            | 55 - 161    | NIVEL 2 |
| 204 | 263 | CARRERA 50                            | 55 - 176    | NIVEL 1 |
| 205 | 263 | CALLE 55                              | 50 - 43     | NIVEL 2 |



|     |     |                                       |              |         |
|-----|-----|---------------------------------------|--------------|---------|
| 206 | 263 | CARRERA 53                            | 55 - 105     | NIVEL 3 |
| 207 | 263 | CARRERA 53                            | 55 - 211     | NIVEL 2 |
| 208 | 263 | CARRERA 53                            | 55 - 229     | NIVEL 2 |
| 209 | 263 | CARRERA 53                            | 55 - 257     | NIVEL 2 |
| 210 | 263 | CALLE 53                              | 55 - 17      | NIVEL 3 |
| 211 | 263 | CALLE 55                              | 50 - 19      | NIVEL 3 |
| 212 | 263 | CARRERA 50                            | 55 - 76/78   | NIVEL 3 |
| 213 | 263 | CARRERA 50                            | 55 - 90      | NIVEL 3 |
| 214 | 263 | CARRERA 50                            | 55 - 100     | NIVEL 3 |
| 215 | 263 | CARRERA 50                            | 55 - 48      | NIVEL 3 |
| 216 | 263 | CARRERA 53                            | 55 - 121     | NIVEL 3 |
| 217 | 263 | CARRERA 53                            | 55 - 57      | NIVEL 3 |
| 218 | 263 | CARRERA 53                            | 55 - 185     | NIVEL 3 |
| 219 | 263 | CARRERA 53                            | 55 - 85      | NIVEL 3 |
|     | 264 | ENTRE CALLE 55 - 59 Y CARRERA 53 - 54 |              |         |
| 220 | 264 | CARRERA 53                            | 55 - 210     | NIVEL 2 |
| 221 | 264 | CARRERA 54                            | 55 - 85      | NIVEL 2 |
| 222 | 264 | CALLE 59                              | 53 - 46      | NIVEL 3 |
| 223 | 264 | CARRERA 53                            | 55 - 88/86   | NIVEL 3 |
| 224 | 264 | CARRERA 53                            | 55 - 48/58   | NIVEL 3 |
| 225 | 264 | CARRERA 53                            | 55 - 188     | NIVEL 2 |
| 226 | 264 | CARRERA 54                            | 55 - 173     | NIVEL 2 |
| 227 | 264 | CALLE 55                              | 53 - 25      | NIVEL 3 |
| 228 | 264 | CARRERA 53                            | 55 - 166     | NIVEL 3 |
| 229 | 264 | CARRERA 53                            | 55 - 142     | NIVEL 3 |
| 230 | 264 | CARRERA 53                            | 55 - 100     | NIVEL 3 |
| 231 | 264 | CARRERA 53                            | 55 - 68      | NIVEL 3 |
| 232 | 264 | CARRERA 53                            | 55 - 10      | NIVEL 3 |
| 233 | 264 | CARRERA 53                            | 55 - 238     | NIVEL 3 |
| 234 | 264 | CARRERA 53                            | 55 - 112     | NIVEL 3 |
| 235 | 264 | CARRERA 54                            | 55 - 57      | NIVEL 3 |
| 236 | 264 | CARRERA 54                            | 55 - 39      | NIVEL 3 |
| 237 | 264 | CARRERA 54                            | 55 - 149     | NIVEL 3 |
| 238 | 264 | CARRERA 54                            | 55 - 09      | NIVEL 3 |
| 239 | 264 | CARRERA 54                            | 55 - 97      | NIVEL 3 |
| 240 | 264 | CARRERA 54                            | 55 - 105     | NIVEL 3 |
|     | 274 | ENTRE CALLE 58 - 59 Y CARRERA 54      |              |         |
| 241 | 274 | CALLE 58                              | 54 - 125/133 | NIVEL 2 |
| 242 | 274 | CALLE 59                              | 54 - 74      | NIVEL 2 |
| 243 | 274 | CALLE 58                              | 54 - 175     | NIVEL 3 |



|     |     |  |              |         |
|-----|-----|--|--------------|---------|
| 244 | 274 | CALLE 58                               | 54 - 157     | NIVEL 2 |
| 245 | 274 | CALLE 58                               | 54 - 143     | NIVEL 2 |
| 246 | 274 | CALLE 59                               | 54 - 102     | NIVEL 3 |
| 247 | 274 | CALLE 58                               | 54 - 75      | NIVEL 3 |
| 248 | 274 | CALLE 58                               | 54 - 59      | NIVEL 3 |
| 249 | 274 | CALLE 59                               | 54 - 38      | NIVEL 3 |
| 250 | 274 | CALLE 59                               | 54 - 32      | NIVEL 3 |
| 251 | 274 | CARRERA 54                             | 58 - 78      | NIVEL 3 |
| 252 | 274 | CARRERA 54                             | 58 - 20      | NIVEL 3 |
| 253 | 274 | CARRERA 54                             | 58 - 28      | NIVEL 3 |
|     | 275 | ENTRE CALLE 58 - 64 Y CARRERA 59B - 60 |              |         |
| 254 | 275 | CALLE 64                               | 59B - 10     | NIVEL 2 |
| 255 | 275 | CARRERA 59B                            | 58 - 108     | NIVEL 2 |
| 256 | 275 | CARRERA 59B                            | 58 - 78      | NIVEL 2 |
| 257 | 275 | CARRERA 60                             | 58 - 161     | NIVEL 2 |
| 258 | 275 | CARRERA 60                             | 58 - 63      | NIVEL 2 |
| 259 | 275 | CARRERA 60                             | 58 - 135     | NIVEL 2 |
| 260 | 275 | CARRERA 60                             | 58 - 29      | NIVEL 2 |
| 261 | 275 | CARRERA 60                             | 58 - 121     | NIVEL 2 |
| 262 | 275 | CARRERA 60                             | 58 - 47      | NIVEL 2 |
| 263 | 275 | CARRERA 60                             | 58 - 79      | NIVEL 2 |
| 264 | 275 | CARRERA 60                             | 58 - 89/93   | NIVEL 2 |
| 265 | 275 | CARRERA 60                             | 58 - 99      | NIVEL 2 |
| 266 | 275 | CARRERA 60                             | 58 - 109     | NIVEL 2 |
| 267 | 275 | CALLE 58                               | 59B - 45     | NIVEL 3 |
| 268 | 275 | CALLE 58                               | 59B - 09     | NIVEL 3 |
| 269 | 275 | CALLE 58                               | 59B - 21/27  | NIVEL 3 |
| 270 | 275 | CALLE 58                               | 59B - 61     | NIVEL 3 |
| 271 | 275 | CARRERA 59B                            | 58 - 52      | NIVEL 3 |
| 272 | 275 | CARRERA 59B                            | 58 - 168     | NIVEL 3 |
| 273 | 275 | CARRERA 59B                            | 58 - 158     | NIVEL 3 |
| 274 | 275 | CARRERA 59B                            | 58 - 152/120 | NIVEL 3 |
| 275 | 275 | CARRERA 59B                            | 58 - 94      | NIVEL 3 |
| 276 | 275 | CARRERA 59B                            | 58 - 64      | NIVEL 3 |
| 277 | 275 | CARRERA 60                             | 58 - 07      | NIVEL 3 |
|     | 276 | ENTRE CARRERA 60 - 61 Y CALLE 64       |              |         |
| 278 | 276 | CARRERA 60                             | 58 - 106     | NIVEL 2 |
| 279 | 276 | CARRERA 60                             | 58 - 70      | NIVEL 2 |
| 280 | 276 | CALLE 64                               | 60 - 44      | NIVEL 3 |
| 281 | 276 | CALLE 64                               | 60 - 38      | NIVEL 3 |



|     |     |                                       |            |         |
|-----|-----|---------------------------------------|------------|---------|
| 282 | 276 | CARRERA 60                            | 58 - 56    | NIVEL 3 |
| 283 | 276 | CARRERA 60                            | 58 - 132   | NIVEL 3 |
| 284 | 276 | CARRERA 60                            | 58 - 84    | NIVEL 3 |
| 285 | 276 | CARRERA 61                            | 58 - 125   | NIVEL 3 |
| 286 | 276 | CARRERA 61                            | 58 - 117   | NIVEL 3 |
| 287 | 276 | CARRERA 61                            | 58 - 111   | NIVEL 3 |
|     | 277 | ENTRE CALLE 58 - 64 Y CARRERA 61 - 62 |            |         |
| 288 | 277 | CALLE 64                              | 61 - 20    | NIVEL 2 |
| 289 | 277 | CARRERA 61                            | 58 - 86    | NIVEL 2 |
| 290 | 277 | CARRERA 62                            | 58 - 93    | NIVEL 2 |
| 291 | 277 | CALLE 58                              | 61 - 15    | NIVEL 3 |
| 292 | 277 | CARRERA 61                            | 58 - 06    | NIVEL 3 |
| 293 | 277 | CARRERA 61                            | 58 - 12    | NIVEL 3 |
| 294 | 277 | CARRERA 61                            | 58 - 18    | NIVEL 3 |
| 295 | 277 | CARRERA 61                            | 58 - 24    | NIVEL 3 |
| 296 | 277 | CARRERA 61                            | 58 - 30    | NIVEL 3 |
| 297 | 277 | CARRERA 61                            | 58 - 36    | NIVEL 3 |
| 298 | 277 | CARRERA 61                            | 58 - 42    | NIVEL 3 |
| 299 | 277 | CARRERA 61                            | 58 - 68    | NIVEL 3 |
| 300 | 277 | CARRERA 61                            | 58 - 54    | NIVEL 3 |
| 301 | 277 | CARRERA 61                            | 58 - 98    | NIVEL 3 |
| 302 | 277 | CARRERA 61                            | 58 - 118   | NIVEL 3 |
| 303 | 277 | CARRERA 62                            | 58 - 43    | NIVEL 3 |
| 304 | 277 | CARRERA 62                            | 58 - 13    | NIVEL 3 |
| 305 | 277 | CARRERA 62                            | 58 - 77    | NIVEL 3 |
| 306 | 277 | CARRERA 62                            | 58 - 107   | NIVEL 3 |
| 307 | 277 | CARRERA 62                            | 58 - 07    | NIVEL 3 |
|     | 285 | ENTRE CALLE 59 - 60 Y CARRERA 50 - 53 |            |         |
| 308 | 285 | CALLE 59                              | 50 - 17    | NIVEL 2 |
| 309 | 285 | CALLE 59                              | 50 - 49    | NIVEL 2 |
| 310 | 285 | CARRERA 53                            | 59 - 37    | NIVEL 3 |
| 311 | 285 | CALLE 60                              | 50 - 26    | NIVEL 2 |
| 312 | 285 | CALLE 60                              | 50 - 36    | NIVEL 2 |
| 313 | 285 | CALLE 60                              | 50 - 80    | NIVEL 2 |
| 314 | 285 | CARRERA 53                            | 59 - 55    | NIVEL 2 |
| 315 | 285 | CALLE 59                              | 50 - 71    | NIVEL 3 |
| 316 | 285 | CALLE 60                              | 50 - 08/06 | NIVEL 3 |
| 317 | 285 | CALLE 60                              | 50 - 50    | NIVEL 3 |
| 318 | 285 | CALLE 60                              | 50 - 66    | NIVEL 3 |
| 319 | 285 | CALLE 60                              | 50 - 118   | NIVEL 3 |



|     |     |                                       |          |         |
|-----|-----|---------------------------------------|----------|---------|
| 320 | 285 | CALLE 60                              | 50 - 94  | NIVEL 3 |
|     | 286 | ENTRE CALLE 59 - 64 Y CARRERA 53 - 54 |          |         |
| 321 | 286 | CARRERA 53                            | 59 - 50  | NIVEL 2 |
| 322 | 286 | CARRERA 53                            | 59 - 220 | NIVEL 2 |
| 323 | 286 | CARRERA 54                            | 59 - 267 | NIVEL 2 |
| 324 | 286 | CARRERA 54                            | 59 - 291 | NIVEL 2 |
| 325 | 286 | CARRERA 54                            | 59 - 199 | NIVEL 1 |
| 326 | 286 | CARRERA 54                            | 59 - 167 | NIVEL 1 |
| 327 | 286 | CALLE 59                              | 53 - 33  | NIVEL 3 |
| 328 | 286 | CARRERA 53                            | 59 - 236 | NIVEL 3 |
| 329 | 286 | CARRERA 54                            | 59 - 87  | NIVEL 2 |
| 330 | 286 | CARRERA 54                            | 59 - 229 | NIVEL 2 |
| 331 | 286 | CALLE 64                              | 53 - 36  | NIVEL 3 |
| 332 | 286 | CALLE 59                              | 53 - 59  | NIVEL 3 |
| 333 | 286 | CARRERA 53                            | 59 - 70  | NIVEL 3 |
| 334 | 286 | CARRERA 53                            | 59 - 280 | NIVEL 3 |
| 335 | 286 | CARRERA 53                            | 59 - 180 | NIVEL 3 |
| 336 | 286 | CARRERA 53                            | 59 - 84  | NIVEL 3 |
| 337 | 286 | CARRERA 53                            | 59 - 300 | NIVEL 3 |
| 338 | 286 | CARRERA 53                            | 59 - 256 | NIVEL 3 |
| 339 | 286 | CARRERA 53                            | 59 - 204 | NIVEL 3 |
| 340 | 286 | CARRERA 53                            | 59 - 104 | NIVEL 3 |
| 341 | 286 | CARRERA 53                            | 59 - 122 | NIVEL 3 |
| 342 | 286 | CARRERA 53                            | 59 - 28  | NIVEL 3 |
| 343 | 286 | CARRERA 54                            | 59 - 51  | NIVEL 3 |
| 344 | 286 | CARRERA 54                            | 59 - 143 | NIVEL 3 |
| 345 | 286 | CARRERA 54                            | 59 - 215 | NIVEL 3 |
| 346 | 286 | CARRERA 54                            | 59 - 247 | NIVEL 3 |
| 347 | 286 | CARRERA 54                            | 59 - 67  | NIVEL 3 |
|     | 287 | ENTRE CALLE 59 - 64 Y CARRERA 54 - 59 |          |         |
| 348 | 287 | CARRERA 54                            | 59 - 120 | NIVEL 2 |
| 349 | 287 | CARRERA 54                            | 59 - 278 | NIVEL 2 |
| 350 | 287 | CARRERA 54                            | 59 - 102 | NIVEL 2 |
| 351 | 287 | CARRERA 54                            | 59 - 02  | NIVEL 1 |
| 352 | 287 | CARRERA 59                            | 59 - 245 | NIVEL 2 |
| 353 | 287 | CARRERA 59                            | 59 - 121 | NIVEL 2 |
| 354 | 287 | CALLE 64                              | 54 - 52  | NIVEL 2 |
| 355 | 287 | CARRERA 54                            | 59 - 72  | NIVEL 2 |
| 356 | 287 | CARRERA 54                            | 59 - 52  | NIVEL 2 |
| 357 | 287 | CARRERA 54                            | 59 - 88  | NIVEL 2 |





|     |     |                                       |              |         |
|-----|-----|---------------------------------------|--------------|---------|
| 358 | 287 | CARRERA 59                            | 59 - 35      | NIVEL 3 |
| 359 | 287 | CARRERA 59                            | 59 - 49      | NIVEL 2 |
| 360 | 287 | CARRERA 59                            | 59 - 87      | NIVEL 2 |
| 361 | 287 | CARRERA 59                            | 59 - 65      | NIVEL 2 |
| 362 | 287 | CARRERA 59                            | 59 - 221     | NIVEL 2 |
| 363 | 287 | CALLE 59                              | 54 - 71      | NIVEL 3 |
| 364 | 287 | CALLE 59                              | 54 - 47      | NIVEL 3 |
| 365 | 287 | CARRERA 54                            | 59 - 144     | NIVEL 3 |
| 366 | 287 | CARRERA 54                            | 59 - 218     | NIVEL 3 |
| 367 | 287 | CARRERA 54                            | 59 - 248/246 | NIVEL 3 |
| 368 | 287 | CARRERA 59                            | 59 - 205     | NIVEL 3 |
| 369 | 287 | CARRERA 59                            | 59 - 191     | NIVEL 3 |
| 370 | 287 | CARRERA 59                            | 59 - 101     | NIVEL 3 |
|     | 288 | ENTRE CALLE 58- 59 Y CARRERA 59 - 59B |              |         |
| 371 | 288 | CARRERA 59                            | 59 - 122     | NIVEL 2 |
| 372 | 288 | CALLE 59                              | 59 - 59      | NIVEL 3 |
| 373 | 288 | CALLE 59                              | 59 - 81      | NIVEL 2 |
| 374 | 288 | CALLE 64                              | 59 - 14      | NIVEL 2 |
| 375 | 288 | CARRERA 59                            | 59 - 144     | NIVEL 1 |
| 376 | 288 | CALLE 59                              | 59 - 41      | NIVEL 3 |
| 377 | 288 | CALLE 64                              | 59 - 42      | NIVEL 2 |
| 378 | 288 | CARRERA 59                            | 59 - 76      | NIVEL 3 |
| 379 | 288 | CARRERA 59                            | 59 - 62      | NIVEL 3 |
| 380 | 288 | CARRERA 59                            | 59 - 02      | NIVEL 2 |
| 381 | 288 | CARRERA 59                            | 59 - 186     | NIVEL 2 |
| 382 | 288 | CARRERA 59                            | 59 - 198     | NIVEL 2 |
| 383 | 288 | CARRERA 59                            | 59 - 110     | NIVEL 2 |
| 384 | 288 | CARRERA 59B                           | 58 - 75      | NIVEL 2 |
| 385 | 288 | CARRERA 59B                           | 58 - 67      | NIVEL 2 |
| 386 | 288 | CARRERA 59B                           | 58 - 155     | NIVEL 2 |
| 387 | 288 | CARRERA 59B                           | 58 - 175     | NIVEL 2 |
| 388 | 288 | CARRERA 59B                           | 58 - 131     | NIVEL 2 |
| 389 | 288 | CALLE 59                              | 59 - 109     | NIVEL 3 |
| 390 | 288 | CALLE 59                              | 59 - 125     | NIVEL 3 |
| 391 | 288 | CALLE 59                              | 59 - 29      | NIVEL 3 |
| 392 | 288 | CARRERA 59                            | 59 - 166     | NIVEL 3 |
| 393 | 288 | CARRERA 59                            | 59 - 92      | NIVEL 3 |
| 394 | 288 | CARRERA 59                            | 59 - 212     | NIVEL 3 |
| 395 | 288 | CARRERA 59                            | 59 - 48      | NIVEL 3 |
| 396 | 288 | CARRERA 59                            | 59 - 36      | NIVEL 3 |



|     |     |                                       |             |         |
|-----|-----|---------------------------------------|-------------|---------|
| 397 | 288 | CARRERA 59B                           | 58 - 109    | NIVEL 3 |
| 398 | 288 | CARRERA 59B                           | 58 - 57     | NIVEL 3 |
| 399 | 288 | CARRERA 59B                           | 58 - 49     | NIVEL 3 |
| 400 | 288 | CARRERA 59B                           | 58 - 87     | NIVEL 3 |
| 401 | 288 | CARRERA 59B                           | 58 - 141    | NIVEL 3 |
|     | 290 | ENTRE CALLE 60 Y CARRERA 50           |             |         |
| 402 | 290 | CARRERA 50                            | 60 - 43     | NIVEL 2 |
| 403 | 290 | CARRERA 50                            | 60 - 13     | NIVEL 2 |
|     | 291 | ENTRE CALLE 60 - 61 Y CARRERA 50 - 53 |             |         |
| 404 | 291 | CALLE 61                              | 50 - 70     | NIVEL 2 |
| 405 | 291 | CALLE 60                              | 50 - 23     | NIVEL 2 |
| 406 | 291 | CALLE 60                              | 50 - 33     | NIVEL 2 |
| 407 | 291 | CALLE 61                              | 50 - 32     | NIVEL 2 |
| 408 | 291 | CALLE 61                              | 50 - 40     | NIVEL 2 |
| 409 | 291 | CALLE 61                              | 50 - 54     | NIVEL 2 |
| 410 | 291 | CARRERA 50                            | 60 - 52     | NIVEL 2 |
| 411 | 291 | CARRERA 53                            | 60 - 29     | NIVEL 2 |
| 412 | 291 | CARRERA 53                            | 60 - 65     | NIVEL 2 |
| 413 | 291 | CALLE 60                              | 50 - 83     | NIVEL 3 |
| 414 | 291 | CALLE 60                              | 50 - 51     | NIVEL 3 |
| 415 | 291 | CALLE 61                              | 50 - 84     | NIVEL 3 |
| 416 | 291 | CALLE 61                              | 50 - 04     | NIVEL 3 |
| 417 | 291 | CALLE 61                              | 50 - 94     | NIVEL 3 |
| 418 | 291 | CARRERA 50                            | 60 - 20     | NIVEL 3 |
| 419 | 291 | CARRERA 50                            | 60 - 40     | NIVEL 3 |
| 420 | 291 | CARRERA 53                            | 60 - 09     | NIVEL 3 |
| 421 | 291 | CARRERA 53                            | 60 - 45     | NIVEL 3 |
| 422 | 291 | CARRERA 53                            | 60 - 83     | NIVEL 3 |
|     | 294 | ENTRE CALLE 61 - 64 Y CARRERA 50 - 52 |             |         |
| 423 | 294 | CALLE 64                              | 50 - 76     | NIVEL 3 |
| 424 | 294 | CALLE 64                              | 50 - 60     | NIVEL 2 |
| 425 | 294 | CALLE 64                              | 50 - 38     | NIVEL 2 |
| 426 | 294 | CALLE 64                              | 50 - 102    | NIVEL 2 |
| 427 | 294 | CALLE 64                              | 50 - 94     | NIVEL 2 |
| 428 | 294 | CALLE 64                              | 50 - 50     | NIVEL 2 |
| 429 | 294 | CARRERA 50                            | 61 -154/148 | NIVEL 2 |
| 430 | 294 | CARRERA 50                            | 61 - 80     | NIVEL 2 |
| 431 | 294 | CARRERA 50                            | 61 - 50     | NIVEL 2 |
| 432 | 294 | CARRERA 52                            | 61 - 15     | NIVEL 2 |
| 433 | 294 | CARRERA 52                            | 61 - 107    | NIVEL 2 |



|     |     |                                       |          |         |
|-----|-----|---------------------------------------|----------|---------|
| 434 | 294 | CARRERA 52                            | 61 - 125 | NIVEL 2 |
| 435 | 294 | CARRERA 52                            | 61 - 01  | NIVEL 2 |
| 436 | 294 | CARRERA 52                            | 61 - 141 | NIVEL 3 |
| 437 | 294 | CARRERA 52                            | 61 - 73  | NIVEL 2 |
| 438 | 294 | CARRERA 52                            | 61 - 63  | NIVEL 2 |
| 439 | 294 | CARRERA 52                            | 61 - 91  | NIVEL 2 |
| 440 | 294 | CALLE 61                              | 50 - 03  | NIVEL 3 |
| 441 | 294 | CALLE 61                              | 50 - 15  | NIVEL 3 |
| 442 | 294 | CARRERA 50                            | 61 - 198 | NIVEL 3 |
| 443 | 294 | CARRERA 50                            | 61 - 148 | NIVEL 3 |
| 444 | 294 | CARRERA 50                            | 61 - 172 | NIVEL 3 |
| 445 | 294 | CARRERA 50                            | 61 - 116 | NIVEL 3 |
| 446 | 294 | CARRERA 50                            | 61 - 120 | NIVEL 3 |
| 447 | 294 | CARRERA 50                            | 61 - 102 | NIVEL 3 |
| 448 | 294 | CARRERA 50                            | 61 - 94  | NIVEL 3 |
| 449 | 294 | CARRERA 50                            | 61 - 66  | NIVEL 3 |
| 450 | 294 | CARRERA 50                            | 61 - 36  | NIVEL 3 |
| 451 | 294 | CARRERA 50                            | 61 - 74  | NIVEL 3 |
| 452 | 294 | CARRERA 52                            | 61 - 29  | NIVEL 3 |
| 453 | 294 | CARRERA 52                            | 61 - 47  | NIVEL 3 |
| 454 | 294 | CARRERA 52                            | 61 - 157 | NIVEL 3 |
|     | 295 | ENTRE CALLE 61 - 64 Y CARRERA 52 - 53 |          |         |
| 455 | 295 | CARRERA 52                            | 61 - 172 | NIVEL 2 |
| 456 | 295 | CARRERA 53                            | 61 - 73  | NIVEL 1 |
| 457 | 295 | CALLE 61                              | 52 - 27  | NIVEL 2 |
| 458 | 295 | CARRERA 52                            | 61 - 62  | NIVEL 2 |
| 459 | 295 | CARRERA 52                            | 61 - 142 | NIVEL 2 |
| 460 | 295 | CARRERA 52                            | 61 - 124 | NIVEL 2 |
| 461 | 295 | CARRERA 52                            | 61 - 16  | NIVEL 2 |
| 462 | 295 | CARRERA 52                            | 61 - 102 | NIVEL 2 |
| 463 | 295 | CARRERA 52                            | 61 - 48  | NIVEL 2 |
| 464 | 295 | CARRERA 52                            | 61 - 36  | NIVEL 3 |
| 465 | 295 | CARRERA 53                            | 61 - 35  | NIVEL 2 |
| 466 | 295 | CARRERA 53                            | 61 - 11  | NIVEL 2 |
| 467 | 295 | CALLE 64                              | 52 - 62  | NIVEL 3 |
| 468 | 295 | CALLE 64                              | 52 - 50  | NIVEL 3 |
| 469 | 295 | CALLE 64                              | 52 - 38  | NIVEL 3 |
| 470 | 295 | CARRERA 52                            | 61 - 90  | NIVEL 3 |
| 471 | 295 | CARRERA 52                            | 61 - 74  | NIVEL 3 |
| 472 | 295 | CARRERA 52                            | 61 - 116 | NIVEL 3 |



|     |     |                                       |            |         |
|-----|-----|---------------------------------------|------------|---------|
| 473 | 295 | CARRERA 53                            | 61-121/125 | NIVEL 3 |
| 474 | 295 | CARRERA 53                            | 61 - 109   | NIVEL 3 |
|     | 304 | ENTRE CALLE 64 - 66 Y CARRERA 50 - 53 |            |         |
| 475 | 304 | CALLE 66                              | 50 - 100   | NIVEL 2 |
| 476 | 304 | CALLE 66                              | 50 - 84    | NIVEL 2 |
| 477 | 304 | CALLE 66                              | 50 - 138   | NIVEL 2 |
| 478 | 304 | CARRERA 53                            | 64 - 79    | NIVEL 2 |
| 479 | 304 | CARRERA 53                            | 64 - 101   | NIVEL 2 |
| 480 | 304 | CARRERA 53                            | 64 - 63    | NIVEL 2 |
| 481 | 304 | CALLE 64                              | 50 - 47    | NIVEL 2 |
| 482 | 304 | CALLE 64                              | 50 - 03    | NIVEL 3 |
| 483 | 304 | CALLE 64                              | 50 - 17    | NIVEL 2 |
| 484 | 304 | CALLE 64                              | 50 - 33    | NIVEL 2 |
| 485 | 304 | CALLE 66                              | 50 - 154   | NIVEL 2 |
| 486 | 304 | CALLE 66                              | 50 - 166   | NIVEL 2 |
| 487 | 304 | CARRERA 50                            | 64 - 38    | NIVEL 3 |
| 488 | 304 | CALLE 64                              | 50 - 137   | NIVEL 3 |
| 489 | 304 | CALLE 64                              | 50 - 187   | NIVEL 3 |
| 490 | 304 | CALLE 64                              | 50 - 65    | NIVEL 3 |
| 491 | 304 | CALLE 64                              | 50 - 79    | NIVEL 3 |
| 492 | 304 | CALLE 64                              | 50 - 89    | NIVEL 3 |
| 493 | 304 | CALLE 64                              | 50 - 119   | NIVEL 3 |
| 494 | 304 | CALLE 64                              | 50 - 149   | NIVEL 3 |
| 495 | 304 | CALLE 66                              | 50 - 122   | NIVEL 3 |
| 496 | 304 | CALLE 66                              | 50 - 34    | NIVEL 3 |
| 497 | 304 | CALLE 66                              | 50 - 182   | NIVEL 3 |
| 498 | 304 | CARRERA 50                            | 64 - 50    | NIVEL 3 |
| 499 | 304 | CARRERA 53                            | 64 - 51    | NIVEL 3 |
|     | 305 | ENTRE CALLE 64 - 68 Y CARRERA 53 - 54 |            |         |
| 500 | 305 | CALLE 68                              | 53 - 40    | NIVEL 1 |
| 501 | 305 | CALLE 68                              | 53 - 56    | NIVEL 2 |
| 502 | 305 | CALLE 64                              | 53 - 07    | NIVEL 2 |
| 503 | 305 | CALLE 64                              | 53 - 29    | NIVEL 2 |
| 504 | 305 | CARRERA 53                            | 64 - 172   | NIVEL 3 |
| 505 | 305 | CARRERA 53                            | 64 - 226   | NIVEL 2 |
| 506 | 305 | CARRERA 53                            | 64 - 88    | NIVEL 2 |
| 507 | 305 | CARRERA 53                            | 64 - 158   | NIVEL 2 |
| 508 | 305 | CARRERA 53                            | 64 - 56    | NIVEL 2 |
| 509 | 305 | CARRERA 53                            | 64 - 238   | NIVEL 2 |
| 510 | 305 | CARRERA 54                            | 64 - 171   | NIVEL 2 |



|     |     |                                       |          |         |
|-----|-----|---------------------------------------|----------|---------|
| 511 | 305 | CARRERA 54                            | 64 - 119 | NIVEL 2 |
| 512 | 305 | CARRERA 54                            | 64 - 223 | NIVEL 2 |
| 513 | 305 | CARRERA 54                            | 64 - 201 | NIVEL 2 |
| 514 | 305 | CARRERA 54                            | 64 - 189 | NIVEL 2 |
| 515 | 305 | CARRERA 54                            | 64 - 155 | NIVEL 2 |
| 516 | 305 | CARRERA 54                            | 64 - 73  | NIVEL 2 |
| 517 | 305 | CARRERA 54                            | 64 - 97  | NIVEL 3 |
| 518 | 305 | CARRERA 53                            | 64 - 146 | NIVEL 3 |
| 519 | 305 | CARRERA 53                            | 64 - 98  | NIVEL 3 |
| 520 | 305 | CARRERA 53                            | 64 - 72  | NIVEL 3 |
| 521 | 305 | CARRERA 53                            | 64 - 30  | NIVEL 3 |
| 522 | 305 | CARRERA 53                            | 64 - 210 | NIVEL 3 |
| 523 | 305 | CARRERA 53                            | 64 - 196 | NIVEL 3 |
| 524 | 305 | CARRERA 53                            | 64 - 116 | NIVEL 3 |
| 525 | 305 | CARRERA 53                            | 64 - 40  | NIVEL 3 |
| 526 | 305 | CARRERA 53                            | 64 - 128 | NIVEL 3 |
| 527 | 305 | CARRERA 54                            | 64 - 37  | NIVEL 3 |
| 528 | 305 | CARRERA 54                            | 64 - 133 | NIVEL 3 |
| 529 | 305 | CARRERA 54                            | 64 - 245 | NIVEL 3 |
| 530 | 305 | CARRERA 54                            | 64 - 265 | NIVEL 3 |
| 531 | 305 | CARRERA 54                            | 64 - 299 | NIVEL 3 |
| 532 | 305 | CARRERA 54                            | 64 - 59  | NIVEL 3 |
|     | 307 | ENTRE CALLE 64 - 68 Y CARRERA 58 - 59 |          |         |
| 533 | 307 | CARRERA 58                            | 64 - 230 | NIVEL 2 |
| 534 | 307 | CARRERA 58                            | 64 - 308 | NIVEL 2 |
| 535 | 307 | CARRERA 59                            | 64 - 105 | NIVEL 2 |
| 536 | 307 | CARRERA 59                            | 64 - 01  | NIVEL 2 |
| 537 | 307 | CARRERA 58                            | 64 - 162 | NIVEL 2 |
| 538 | 307 | CARRERA 58                            | 64 - 102 | NIVEL 2 |
| 539 | 307 | CARRERA 58                            | 64 - 188 | NIVEL 2 |
| 540 | 307 | CARRERA 58                            | 64 - 82  | NIVEL 2 |
| 541 | 307 | CARRERA 58                            | 64 - 50  | NIVEL 2 |
| 542 | 307 | CARRERA 58                            | 64 - 64  | NIVEL 2 |
| 543 | 307 | CARRERA 58                            | 64 - 296 | NIVEL 2 |
| 544 | 307 | CARRERA 58                            | 64 - 282 | NIVEL 2 |
| 545 | 307 | CARRERA 59                            | 64 - 221 | NIVEL 3 |
| 546 | 307 | CARRERA 59                            | 64 - 325 | NIVEL 3 |
| 547 | 307 | CARRERA 59                            | 64 - 125 | NIVEL 2 |
| 548 | 307 | CARRERA 59                            | 64 - 53  | NIVEL 2 |
| 549 | 307 | CARRERA 59                            | 64 - 257 | NIVEL 2 |



|     |     |                                       |          |         |
|-----|-----|---------------------------------------|----------|---------|
| 550 | 307 | CARRERA 59                            | 64 - 207 | NIVEL 2 |
| 551 | 307 | CARRERA 59                            | 64 - 145 | NIVEL 2 |
| 552 | 307 | CARRERA 59                            | 64 - 289 | NIVEL 3 |
| 553 | 307 | CARRERA 59                            | 64 - 271 | NIVEL 2 |
| 554 | 307 | CARRERA 59                            | 64 - 109 | NIVEL 2 |
| 555 | 307 | CALLE 64                              | 58 - 21  | NIVEL 3 |
| 556 | 307 | CALLE 64                              | 58 - 59  | NIVEL 3 |
| 557 | 307 | CALLE 64                              | 58 - 29  | NIVEL 3 |
| 558 | 307 | CALLE 68                              | 58 - 50  | NIVEL 3 |
| 559 | 307 | CARRERA 58                            | 64 - 264 | NIVEL 3 |
| 560 | 307 | CARRERA 58                            | 64 - 200 | NIVEL 3 |
| 561 | 307 | CARRERA 58                            | 64 - 36  | NIVEL 3 |
| 562 | 307 | CARRERA 58                            | 64 - 248 | NIVEL 3 |
| 563 | 307 | CARRERA 58                            | 64 - 138 | NIVEL 3 |
| 564 | 307 | CARRERA 58                            | 64 - 126 | NIVEL 3 |
| 565 | 307 | CARRERA 58                            | 64 - 22  | NIVEL 3 |
| 566 | 307 | CARRERA 59                            | 64 - 161 | NIVEL 3 |
| 567 | 307 | CARRERA 59                            | 64 - 41  | NIVEL 3 |
| 568 | 307 | CARRERA 59                            | 64 - 69  | NIVEL 3 |
| 569 | 307 | CARRERA 59                            | 64 - 239 | NIVEL 3 |
| 570 | 307 | CARRERA 59                            | 64 - 185 | NIVEL 3 |
|     | 308 | ENTRE CALLE 64 - 66 Y CARRERA 59 - 60 |          |         |
| 571 | 308 | CALLE 64                              | 59 - 79  | NIVEL 2 |
| 572 | 308 | CALLE 64                              | 59 - 25  | NIVEL 3 |
| 573 | 308 | CALLE 64                              | 59 - 09  | NIVEL 2 |
| 574 | 308 | CALLE 66                              | 59 - 10  | NIVEL 2 |
| 575 | 308 | CARRERA 59                            | 64 - 124 | NIVEL 3 |
| 576 | 308 | CARRERA 59                            | 64 - 112 | NIVEL 2 |
| 577 | 308 | CARRERA 59                            | 64 - 64  | NIVEL 2 |
| 578 | 308 | CARRERA 59                            | 64 - 52  | NIVEL 2 |
| 579 | 308 | CARRERA 60                            | 64 - 81  | NIVEL 2 |
| 580 | 308 | CARRERA 60                            | 64 - 35  | NIVEL 2 |
| 581 | 308 | CARRERA 60                            | 64 - 149 | NIVEL 2 |
| 582 | 308 | CARRERA 60                            | 64 - 93  | NIVEL 2 |
| 583 | 308 | CARRERA 60                            | 64 - 123 | NIVEL 2 |
| 584 | 308 | CALLE 64                              | 59 - 51  | NIVEL 3 |
| 585 | 308 | CALLE 64                              | 59 - 39  | NIVEL 3 |
| 586 | 308 | CALLE 64                              | 59 - 57  | NIVEL 3 |
| 587 | 308 | CALLE 66                              | 59 - 38  | NIVEL 3 |
| 588 | 308 | CARRERA 59                            | 64 - 102 | NIVEL 3 |



|     |     |                                       |              |         |
|-----|-----|---------------------------------------|--------------|---------|
| 589 | 308 | CARRERA 59                            | 64 - 90      | NIVEL 3 |
| 590 | 308 | CARRERA 59                            | 64 - 76      | NIVEL 3 |
| 591 | 308 | CARRERA 59                            | 64 - 38      | NIVEL 3 |
| 592 | 308 | CARRERA 60                            | 69 - 109     | NIVEL 3 |
| 593 | 308 | CARRERA 60                            | 64 - 63      | NIVEL 3 |
| 594 | 308 | CARRERA 60                            | 64 - 49      | NIVEL 3 |
|     | 309 | ENTRE CALLE 64 - 66 Y CARRERA 60 - 61 |              |         |
| 595 | 309 | CARRERA 60                            | 64 - 10      | NIVEL 2 |
| 596 | 309 | CALLE 66                              | 60 - 38      | NIVEL 2 |
| 597 | 309 | CARRERA 60                            | 64 - 122     | NIVEL 2 |
| 598 | 309 | CARRERA 60                            | 64 - 58      | NIVEL 2 |
| 599 | 309 | CARRERA 60                            | 64 - 70      | NIVEL 2 |
| 600 | 309 | CARRERA 61                            | 64 - 99      | NIVEL 2 |
| 601 | 309 | CARRERA 61                            | 64 - 127     | NIVEL 2 |
| 602 | 309 | CARRERA 61                            | 64 - 37      | NIVEL 2 |
| 603 | 309 | CARRERA 61                            | 64 - 27      | NIVEL 2 |
| 604 | 309 | CARRERA 61                            | 64 - 111     | NIVEL 2 |
| 605 | 309 | CALLE 64                              | 64 - 37      | NIVEL 3 |
| 606 | 309 | CARRERA 60                            | 64 - 136     | NIVEL 3 |
| 607 | 309 | CARRERA 60                            | 64 - 86/80   | NIVEL 3 |
| 608 | 309 | CARRERA 60                            | 64 - 42      | NIVEL 3 |
| 609 | 309 | CARRERA 60                            | 64 - 102     | NIVEL 3 |
| 610 | 309 | CARRERA 60                            | 64 - 24      | NIVEL 3 |
| 611 | 309 | CARRERA 61                            | 64 - 11      | NIVEL 3 |
| 612 | 309 | CARRERA 61                            | 64 - 45/57   | NIVEL 3 |
| 613 | 309 | CARRERA 61                            | 64 - 87      | NIVEL 3 |
| 614 | 309 | CARRERA 61                            | 64 - 69/71   | NIVEL 3 |
|     | 310 | ENTRE CALLE 64 - 66 Y CARRERA 61 - 62 |              |         |
| 615 | 310 | CARRERA 61                            | 64 - 124/120 | NIVEL 2 |
| 616 | 310 | CARRERA 61                            | 64 - 98      | NIVEL 2 |
| 617 | 310 | CARRERA 61                            | 64 - 28      | NIVEL 2 |
| 618 | 310 | CARRERA 61                            | 64 - 62      | NIVEL 2 |
| 619 | 310 | CARRERA 62                            | 64 - 41/45   | NIVEL 2 |
| 620 | 310 | CARRERA 62                            | 64 - 35      | NIVEL 2 |
| 621 | 310 | CARRERA 62                            | 64 - 17/23   | NIVEL 2 |
| 622 | 310 | CARRERA 62                            | 64 - 67      | NIVEL 2 |
| 623 | 310 | CALLE 66                              | 61 - 42      | NIVEL 3 |
| 624 | 310 | CALLE 66                              | 61 - 28      | NIVEL 3 |
| 625 | 310 | CALLE 64                              | 61 - 25      | NIVEL 3 |
| 626 | 310 | CALLE 64                              | 61 - 13      | NIVEL 3 |



|     |     |                                       |            |         |
|-----|-----|---------------------------------------|------------|---------|
| 627 | 310 | CALLE 64                              | 61 - 09    | NIVEL 3 |
| 628 | 310 | CARRERA 61                            | 64 - 84    | NIVEL 3 |
| 629 | 310 | CARRERA 61                            | 64 - 110   | NIVEL 3 |
| 630 | 310 | CARRERA 61                            | 64 - 70    | NIVEL 3 |
| 631 | 310 | CARRERA 61                            | 64 - 42    | NIVEL 3 |
| 632 | 310 | CARRERA 61                            | 64 - 06    | NIVEL 3 |
| 633 | 310 | CARRERA 62                            | 64 - 125   | NIVEL 3 |
| 634 | 310 | CARRERA 62                            | 64 - 03/05 | NIVEL 3 |
| 635 | 310 | CARRERA 62                            | 64 - 91    | NIVEL 3 |
| 636 | 310 | CARRERA 62                            | 64 - 85    | NIVEL 3 |
| 637 | 310 | CARRERA 62                            | 64 - 83    | NIVEL 3 |
| 638 | 310 | CARRERA 62                            | 64 - 57    | NIVEL 3 |
|     | 321 | ENTRE CALLE 66 - 67 Y CARRERA 54 - 58 |            |         |
| 639 | 321 | CARRERA 50                            | 66 - 65    | NIVEL 2 |
| 640 | 321 | CARRERA 50                            | 66 - 53    | NIVEL 2 |
| 641 | 321 | CARRERA 50                            | 66 - 87    | NIVEL 2 |
|     | 322 | ENTRE CALLE 66 - 68 Y CARRERA 50 - 53 |            |         |
| 642 | 322 | CALLE 66                              | 50 - 67/71 | NIVEL 2 |
| 643 | 322 | CALLE 66                              | 50 - 05    | NIVEL 1 |
| 644 | 322 | CALLE 66                              | 50 - 83    | NIVEL 2 |
| 645 | 322 | CALLE 66                              | 50 - 97    | NIVEL 2 |
| 646 | 322 | CALLE 66                              | 50 - 37    | NIVEL 2 |
| 647 | 322 | CALLE 66                              | 50 - 113   | NIVEL 2 |
| 648 | 322 | CALLE 66                              | 50 - 141   | NIVEL 2 |
| 649 | 322 | CALLE 68                              | 50 - 18    | NIVEL 3 |
| 650 | 322 | CALLE 68                              | 50 - 97    | NIVEL 3 |
| 651 | 322 | CALLE 68                              | 50 - 130   | NIVEL 2 |
| 652 | 322 | CALLE 68                              | 50 - 84    | NIVEL 2 |
| 653 | 322 | CALLE 68                              | 50 - 116   | NIVEL 2 |
| 654 | 322 | CALLE 68                              | 50 - 32    | NIVEL 2 |
| 655 | 322 | CALLE 68                              | 50 - 64    | NIVEL 2 |
| 656 | 322 | CARRERA 53                            | 66 - 51    | NIVEL 2 |
| 657 | 322 | CARRERA 53                            | 66 - 67    | NIVEL 2 |
| 658 | 322 | CARRERA 53                            | 66 - 81    | NIVEL 2 |
| 659 | 322 | CALLE 68                              | 50 - 35    | NIVEL 2 |
| 660 | 322 | CALLE 68                              | 50 - 111   | NIVEL 2 |
| 661 | 322 | CALLE 68                              | 50 - 125   | NIVEL 3 |
| 662 | 322 | CALLE 68                              | 50 - 59    | NIVEL 2 |
| 663 | 322 | CALLE 66                              | 50 - 23    | NIVEL 3 |
| 664 | 322 | CALLE 66                              | 50 - 125   | NIVEL 3 |





|     |     |                                       |          |         |
|-----|-----|---------------------------------------|----------|---------|
| 665 | 322 | CALLE 66                              | 50 - 161 | NIVEL 3 |
| 666 | 322 | CALLE 66                              | 50 - 49  | NIVEL 3 |
| 667 | 322 | CALLE 68                              | 50 - 47  | NIVEL 3 |
| 668 | 322 | CALLE 68                              | 50 - 94  | NIVEL 3 |
| 669 | 322 | CALLE 68                              | 50 - 152 | NIVEL 3 |
| 670 | 322 | CALLE 68                              | 50 - 42  | NIVEL 3 |
| 671 | 322 | CALLE 68                              | 50 - 69  | NIVEL 3 |
| 672 | 322 | CARRERA 53                            | 66 - 91  | NIVEL 3 |
| 673 | 322 | CARRERA 53                            | 66 - 23  | NIVEL 3 |
|     | 323 | ENTRE CALLE 66 - 67 Y CARRERA 54 - 58 |          |         |
| 674 | 323 | CALLE 66                              | 54 - 43  | NIVEL 1 |
| 675 | 323 | CALLE 66                              | 54 - 17  | NIVEL 1 |
| 676 | 323 | CARRERA 54                            | 66 - 112 | NIVEL 1 |
| 677 | 323 | CARRERA 54                            | 66 - 68  | NIVEL 2 |
| 678 | 323 | CARRERA 58                            | 66 - 57  | NIVEL 2 |
| 679 | 323 | CALLE 67                              | 54 - 56  | NIVEL 3 |
| 680 | 323 | CARRERA 54                            | 66 - 82  | NIVEL 3 |
| 681 | 323 | CARRERA 54                            | 66 - 54  | NIVEL 3 |
| 682 | 323 | CARRERA 58                            | 66 - 117 | NIVEL 3 |
| 683 | 323 | CARRERA 58                            | 66 - 81  | NIVEL 3 |
|     | 323 | ENTRE CALLE 66 - 68 Y CARRERA 59 - 60 |          |         |
| 684 | 324 | CARRERA 60                            | 66 - 59  | NIVEL 2 |
| 685 | 324 | CARRERA 59                            | 66 - 124 | NIVEL 2 |
| 686 | 324 | CARRERA 59                            | 66 - 160 | NIVEL 2 |
| 687 | 324 | CARRERA 59                            | 66 - 102 | NIVEL 2 |
| 688 | 324 | CARRERA 59                            | 66 - 26  | NIVEL 2 |
| 689 | 324 | CARRERA 59                            | 66 - 06  | NIVEL 2 |
| 690 | 324 | CARRERA 60                            | 66 - 11  | NIVEL 2 |
| 691 | 324 | CARRERA 60                            | 66 - 77  | NIVEL 2 |
| 692 | 324 | CARRERA 60                            | 66 - 153 | NIVEL 2 |
| 693 | 324 | CARRERA 60                            | 66 - 29  | NIVEL 2 |
| 694 | 324 | CARRERA 60                            | 66 - 45  | NIVEL 2 |
| 695 | 324 | CARRERA 60                            | 66 - 105 | NIVEL 2 |
| 696 | 324 | CARRERA 60                            | 66 - 121 | NIVEL 2 |
| 697 | 324 | CARRERA 60                            | 66 - 135 | NIVEL 2 |
| 698 | 324 | CARRERA 59                            | 66 - 42  | NIVEL 2 |
| 699 | 324 | CALLE 66                              | 59 - 35  | NIVEL 3 |
| 700 | 324 | CALLE 68                              | 59 - 32  | NIVEL 3 |
| 701 | 324 | CALLE 68                              | 59 - 42  | NIVEL 3 |
| 702 | 324 | CARRERA 59                            | 66 - 114 | NIVEL 3 |



|     |     |                                       |            |         |
|-----|-----|---------------------------------------|------------|---------|
| 703 | 324 | CARRERA 59                            | 66 - 68    | NIVEL 3 |
| 704 | 324 | CARRERA 59                            | 66 - 86    | NIVEL 3 |
| 705 | 324 | CARRERA 60                            | 66 - 93    | NIVEL 3 |
| 706 | 324 | CARRERA 60                            | 66 - 119   | NIVEL 3 |
|     | 325 | ENTRE CALLE 66 - 68 Y CARRERA 60 - 61 |            |         |
| 707 | 325 | CARRERA 60                            | 66 - 132   | NIVEL 3 |
| 708 | 325 | CARRERA 60                            | 66 - 12    | NIVEL 3 |
| 709 | 325 | CARRERA 60                            | 66 - 90/86 | NIVEL 2 |
| 710 | 325 | CARRERA 60                            | 66 - 148   | NIVEL 2 |
| 711 | 325 | CARRERA 60                            | 66 - 134   | NIVEL 2 |
| 712 | 325 | CARRERA 60                            | 66 - 120   | NIVEL 2 |
| 713 | 325 | CARRERA 60                            | 66 - 66    | NIVEL 2 |
| 714 | 325 | CARRERA 60                            | 66 - 50    | NIVEL 2 |
| 715 | 325 | CARRERA 60                            | 66 - 32    | NIVEL 2 |
| 716 | 325 | CARRERA 60                            | 66 - 78    | NIVEL 2 |
| 717 | 325 | CARRERA 61                            | 66 - 47    | NIVEL 3 |
| 718 | 325 | CARRERA 61                            | 66 - 49    | NIVEL 3 |
| 719 | 325 | CARRERA 61                            | 66 - 75    | NIVEL 2 |
| 720 | 325 | CARRERA 61                            | 66 - 59    | NIVEL 2 |
| 721 | 325 | CARRERA 61                            | 66 - 115   | NIVEL 2 |
| 722 | 325 | CARRERA 61                            | 66 - 145   | NIVEL 2 |
| 723 | 325 | CARRERA 61                            | 66 - 127   | NIVEL 2 |
| 724 | 325 | CALLE 68                              | 60 - 48    | NIVEL 3 |
| 725 | 325 | CALLE 68                              | 60 - 40    | NIVEL 3 |
| 726 | 325 | CARRERA 60                            | 66 - 110   | NIVEL 3 |
| 727 | 325 | CARRERA 61                            | 66 - 07    | NIVEL 3 |
| 728 | 325 | CARRERA 61                            | 66 - 99    | NIVEL 3 |
| 729 | 325 | CARRERA 61                            | 66 - 21    | NIVEL 3 |
| 730 | 325 | CARRERA 61                            | 66 - 35/39 | NIVEL 3 |
|     | 326 | ENTRE CALLE 66 - 68 Y CARRERA 61 - 62 |            |         |
| 731 | 326 | CALLE 68                              | 61 - 50    | NIVEL 3 |
| 732 | 326 | CALLE 68                              | 61 - 60    | NIVEL 2 |
| 733 | 326 | CARRERA 61                            | 66 - 142   | NIVEL 2 |
| 734 | 326 | CARRERA 61                            | 66 - 130   | NIVEL 2 |
| 735 | 326 | CARRERA 61                            | 66 - 116   | NIVEL 2 |
| 736 | 326 | CARRERA 61                            | 66 - 100   | NIVEL 2 |
| 737 | 326 | CARRERA 61                            | 66 - 82    | NIVEL 2 |
| 738 | 326 | CARRERA 61                            | 66 - 64    | NIVEL 2 |
| 739 | 326 | CARRERA 61                            | 66 - 40    | NIVEL 2 |
| 740 | 326 | CARRERA 62                            | 66 - 63    | NIVEL 2 |



|     |     |  |          |         |
|-----|-----|--|----------|---------|
| 741 | 326 | CARRERA 62                             | 66 - 73  | NIVEL 2 |
| 742 | 326 | CARRERA 62                             | 66 - 89  | NIVEL 2 |
| 743 | 326 | CARRERA 62                             | 66 - 105 | NIVEL 2 |
| 744 | 326 | CARRERA 62                             | 66 - 07  | NIVEL 2 |
| 745 | 326 | CARRERA 61                             | 66 - 10  | NIVEL 3 |
| 746 | 326 | CALLE 68                               | 61 - 38  | NIVEL 3 |
| 747 | 326 | CALLE 68                               | 61 - 30  | NIVEL 3 |
| 748 | 326 | CARRERA 61                             | 66 - 80  | NIVEL 3 |
| 749 | 326 | CARRERA 61                             | 66 - 54  | NIVEL 3 |
| 750 | 326 | CARRERA 61                             | 66 - 90  | NIVEL 3 |
| 751 | 326 | CARRERA 61                             | 66 - 24  | NIVEL 3 |
| 752 | 326 | CARRERA 62                             | 66 - 45  | NIVEL 3 |
| 753 | 326 | CARRERA 62                             | 66 - 21  | NIVEL 3 |
| 754 | 326 | CARRERA 62                             | 66 - 35  | NIVEL 3 |
| 755 | 326 | CARRERA 62                             | 66 - 51  | NIVEL 3 |
| 756 | 326 | CARRERA 62                             | 66 - 59  | NIVEL 3 |
|     | 334 | ENTRE CALLE 67 - 68 Y CARRERA 54 - 58  |          |         |
| 757 | 334 | CALLE 67                               | 54 - 55  | NIVEL 1 |
| 758 | 334 | CALLE 67                               | 54 - 35  | NIVEL 1 |
| 759 | 334 | CARRERA 58                             | 67 - 09  | NIVEL 1 |
| 760 | 334 | CALLE 68                               | 54 - 66  | NIVEL 2 |
| 761 | 334 | CALLE 68                               | 54 - 82  | NIVEL 2 |
| 762 | 334 | CALLE 68                               | 54 - 132 | NIVEL 2 |
| 763 | 334 | CARRERA 58                             | 67 - 43  | NIVEL 2 |
| 764 | 334 | CALLE 67                               | 54 - 13  | NIVEL 3 |
| 765 | 334 | CALLE 68                               | 54 - 38  | NIVEL 3 |
| 766 | 334 | CALLE 68                               | 54 - 110 | NIVEL 3 |
| 767 | 334 | CARRERA 54                             | 67 - 52  | NIVEL 3 |
| 768 | 334 | CARRERA 58                             | 67 - 61  | NIVEL 3 |
|     | 338 | ENTRE CALLE 68 - 68B Y CARRERA 50 - 53 |          |         |
| 769 | 338 | CARRERA 53                             | 68 - 25  | NIVEL 2 |
| 770 | 338 | CALLE 68                               | 50 - 125 | NIVEL 3 |
| 771 | 338 | CALLE 68                               | 50 - 35  | NIVEL 2 |
| 772 | 338 | CALLE 68                               | 50 - 111 | NIVEL 2 |
| 773 | 338 | CALLE 68                               | 50 - 59  | NIVEL 2 |
| 774 | 338 | CALLE 68                               | 50 - 23  | NIVEL 3 |
| 775 | 338 | CALLE 68                               | 50 - 47  | NIVEL 2 |
| 776 | 338 | CALLE 68                               | 50 - 81  | NIVEL 2 |
| 777 | 338 | CALLE 68                               | 50 - 97  | NIVEL 2 |
| 778 | 338 | CARRERA 53                             | 68 - 109 | NIVEL 3 |



|     |     |                                      |          |         |
|-----|-----|--------------------------------------|----------|---------|
| 779 | 338 | CARRERA 53                           | 68 - 85  | NIVEL 2 |
| 780 | 338 | CALLE 68                             | 50 - 69  | NIVEL 3 |
| 781 | 338 | CALLE 68                             | 50 - 11  | NIVEL 3 |
| 782 | 338 | CALLE 68B                            | 50 - 142 | NIVEL 3 |
| 783 | 338 | CALLE 68B                            | 50 - 106 | NIVEL 3 |
| 784 | 338 | CALLE 68B                            | 50 - 94  | NIVEL 3 |
| 785 | 338 | CALLE 68B                            | 50 - 44  | NIVEL 3 |
| 786 | 338 | CALLE 68B                            | 50 - 76  | NIVEL 3 |
| 787 | 338 | CALLE 68B                            | 50 - 66  | NIVEL 3 |
| 788 | 338 | CALLE 68B                            | 50 - 128 | NIVEL 3 |
| 789 | 338 | CARRERA 53                           | 68 - 69  | NIVEL 3 |
| 790 | 338 | CARRERA 53                           | 68 - 99  | NIVEL 3 |
| 791 | 338 | CARRERA 53                           | 68 - 55  | NIVEL 3 |
| 792 | 338 | CARRERA 53                           | 68 - 43  | NIVEL 3 |
|     | 339 | ENTRE CALLE 68 -70 Y CARRERA 53 - 54 |          |         |
| 793 | 339 | CARRERA 53                           | 68 - 204 | NIVEL 2 |
| 794 | 339 | CARRERA 54                           | 68 - 169 | NIVEL 2 |
| 795 | 339 | CARRERA 54                           | 68 - 231 | NIVEL 1 |
| 796 | 339 | CARRERA 54                           | 68 - 189 | NIVEL 2 |
| 797 | 339 | CALLE 68                             | 53 - 45  | NIVEL 1 |
| 798 | 339 | CARRERA 53                           | 68 - 150 | NIVEL 2 |
| 799 | 339 | CALLE 70                             | 53 - 32  | NIVEL 3 |
| 800 | 339 | CALLE 70                             | 53 - 78  | NIVEL 3 |
| 801 | 339 | CALLE 70                             | 53 - 72  | NIVEL 3 |
| 802 | 339 | CARRERA 53                           | 68 - 226 | NIVEL 3 |
| 803 | 339 | CARRERA 53                           | 68 - 216 | NIVEL 3 |
| 804 | 339 | CARRERA 53                           | 68 - 180 | NIVEL 3 |
| 805 | 339 | CARRERA 54                           | 68 - 215 | NIVEL 3 |
| 806 | 339 | CARRERA 54                           | 68 - 151 | NIVEL 3 |
|     | 340 | ENTRE CALLE 68 -70 Y CARRERA 54 - 56 |          |         |
| 807 | 340 | CARRERA 54                           | 68 - 64  | NIVEL 2 |
| 808 | 340 | CARRERA 54                           | 68 - 48  | NIVEL 2 |
| 809 | 340 | CARRERA 56                           | 68 - 139 | NIVEL 2 |
| 810 | 340 | CARRERA 56                           | 68 - 121 | NIVEL 2 |
| 811 | 340 | CALLE 68                             | 54 - 39  | NIVEL 3 |
| 812 | 340 | CALLE 70                             | 54 - 94  | NIVEL 3 |
| 813 | 340 | CALLE 70                             | 54 - 62  | NIVEL 3 |
| 814 | 340 | CARRERA 54                           | 68 - 94  | NIVEL 3 |
| 815 | 340 | CARRERA 54                           | 68 - 196 | NIVEL 3 |
| 816 | 340 | CARRERA 54                           | 68 - 26  | NIVEL 3 |



|     |     |                                       |            |         |
|-----|-----|---------------------------------------|------------|---------|
| 817 | 340 | CARRERA 54                            | 68 - 124   | NIVEL 3 |
| 818 | 340 | CARRERA 54                            | 68 - 142   | NIVEL 3 |
| 819 | 340 | CARRERA 54                            | 68 - 80    | NIVEL 3 |
| 820 | 340 | CARRERA 56                            | 68 - 45    | NIVEL 3 |
| 821 | 340 | CARRERA 56                            | 68 - 96    | NIVEL 3 |
| 822 | 340 | CARRERA 56                            | 68 - 157   | NIVEL 3 |
| 823 | 340 | CARRERA 56                            | 68 - 21    | NIVEL 3 |
| 824 | 340 | CARRERA 56                            | 68 - 203   | NIVEL 3 |
|     | 341 | ENTRE CALLE 56 - 57 Y CARRERA 68 - 70 |            |         |
| 825 | 341 | CARRERA 56                            | 68-84      | NIVEL 2 |
|     | 342 | ENTRE CALLE 68 - 70 Y CARRERA 57 - 58 |            |         |
| 826 | 342 | CARRERA 58                            | 68 - 73    | NIVEL 2 |
| 827 | 342 | CARRERA 58                            | 68 - 91    | NIVEL 2 |
| 828 | 342 | CARRERA 58                            | 68 - 27    | NIVEL 1 |
| 829 | 342 | CALLE 68                              | 57 - 35    | NIVEL 2 |
| 830 | 342 | CARRERA 57                            | 68 - 180   | NIVEL 2 |
| 831 | 342 | CALLE 68                              | 57 - 13    | NIVEL 3 |
| 832 | 342 | CALLE 70                              | 57 - 52    | NIVEL 3 |
| 833 | 342 | CARRERA 57                            | 68 - 124   | NIVEL 3 |
| 834 | 342 | CARRERA 57                            | 68 - 162   | NIVEL 3 |
| 835 | 342 | CARRERA 57                            | 68 - 156   | NIVEL 3 |
| 836 | 342 | CARRERA 57                            | 68 - 94    | NIVEL 3 |
| 837 | 342 | CARRERA 57                            | 68 - 60    | NIVEL 3 |
| 838 | 342 | CARRERA 57                            | 68 - 70    | NIVEL 3 |
| 839 | 342 | CARRERA 57                            | 68 - 80/85 | NIVEL 3 |
| 840 | 342 | CARRERA 57                            | 68 - 136   | NIVEL 3 |
| 841 | 342 | CARRERA 57                            | 68 - 38    | NIVEL 3 |
| 842 | 342 | CARRERA 58                            | 68 - 65/55 | NIVEL 3 |
| 843 | 342 | CARRERA 58                            | 68 - 143   | NIVEL 3 |
| 844 | 342 | CARRERA 58                            | 68 - 171   | NIVEL 3 |
| 845 | 342 | CARRERA 58                            | 68 - 115   | NIVEL 3 |
| 846 | 342 | CARRERA 58                            | 68 - 157   | NIVEL 3 |
|     | 343 | ENTRE CALLE 68 - 70 Y CARRERA 58 - 59 |            |         |
| 847 | 343 | CALLE 68                              | 58 - 41    | NIVEL 2 |
| 848 | 343 | CARRERA 58                            | 68 - 14    | NIVEL 2 |
| 849 | 343 | CARRERA 58                            | 68 - 160   | NIVEL 2 |
| 850 | 343 | CARRERA 58                            | 68 - 118   | NIVEL 2 |
| 851 | 343 | CARRERA 58                            | 68 - 140   | NIVEL 2 |
| 852 | 343 | CARRERA 58                            | 68 - 52    | NIVEL 2 |
| 853 | 343 | CALLE 68                              | 58 - 63    | NIVEL 2 |



|     |     |                                       |              |         |
|-----|-----|---------------------------------------|--------------|---------|
| 854 | 343 | CARRERA 58                            | 68 - 32      | NIVEL 2 |
| 855 | 343 | CARRERA 59                            | 68 - 69      | NIVEL 2 |
| 856 | 343 | CARRERA 59                            | 68 - 81      | NIVEL 2 |
| 857 | 343 | CALLE 68                              | 58 - 29      | NIVEL 3 |
| 858 | 343 | CALLE 70                              | 58 - 74      | NIVEL 3 |
| 859 | 343 | CALLE 70                              | 58 - 42      | NIVEL 3 |
| 860 | 343 | CALLE 70                              | 58 - 32      | NIVEL 3 |
| 861 | 343 | CARRERA 58                            | 68 - 78      | NIVEL 3 |
| 862 | 343 | CARRERA 58                            | 68 - 102     | NIVEL 3 |
| 863 | 343 | CARRERA 58                            | 68 - 174     | NIVEL 3 |
| 864 | 343 | CARRERA 58                            | 68 - 182     | NIVEL 3 |
| 865 | 343 | CARRERA 58                            | 68 - 192     | NIVEL 3 |
| 866 | 343 | CARRERA 59                            | 68 - 13      | NIVEL 3 |
| 867 | 343 | CARRERA 59                            | 68 - 131     | NIVEL 3 |
| 868 | 343 | CARRERA 59                            | 68 - 55      | NIVEL 3 |
| 869 | 343 | CARRERA 59                            | 68 - 117     | NIVEL 3 |
| 870 | 343 | CARRERA 59                            | 68 - 99      | NIVEL 3 |
| 871 | 343 | CARRERA 59                            | 68 - 153     | NIVEL 3 |
| 872 | 343 | CARRERA 59                            | 68 - 167     | NIVEL 3 |
| 873 | 343 | CARRERA 59                            | 68 - 175     | NIVEL 3 |
|     | 344 | ENTRE CALLE 68 - 70 Y CARRERA 59 - 60 |              |         |
| 874 | 344 | CALLE 68                              | 59 - 09      | NIVEL 2 |
| 875 | 344 | CALLE 68                              | 59 - 21      | NIVEL 2 |
| 876 | 344 | CALLE 70                              | 59 - 36      | NIVEL 2 |
| 877 | 344 | CARRERA 59                            | 68 - 154     | NIVEL 2 |
| 878 | 344 | CARRERA 60                            | 68 - 33      | NIVEL 3 |
| 879 | 344 | CARRERA 60                            | 68 - 111     | NIVEL 2 |
| 880 | 344 | CARRERA 60                            | 68 - 77      | NIVEL 2 |
| 881 | 344 | CARRERA 60                            | 68 - 163,157 | NIVEL 2 |
| 882 | 344 | CARRERA 60                            | 68 - 151     | NIVEL 2 |
| 883 | 344 | CARRERA 60                            | 68 - 91      | NIVEL 2 |
| 884 | 344 | CARRERA 60                            | 68 - 49      | NIVEL 2 |
| 885 | 344 | CARRERA 60                            | 68 - 21      | NIVEL 2 |
| 886 | 344 | CARRERA 60                            | 68 - 35      | NIVEL 2 |
| 887 | 344 | CARRERA 60                            | 68 - 65      | NIVEL 2 |
| 888 | 344 | CARRERA 60                            | 68 - 121     | NIVEL 2 |
| 889 | 344 | CARRERA 60                            | 68 - 133     | NIVEL 2 |
| 890 | 344 | CARRERA 60                            | 68 - 01      | NIVEL 2 |
| 891 | 344 | CALLE 68                              | 59 - 35      | NIVEL 3 |
| 892 | 344 | CALLE 70                              | 59 - 12      | NIVEL 3 |



|     |     |  |              |         |
|-----|-----|--|--------------|---------|
| 893 | 344 | CARRERA 59                                   | 68 - 182     | NIVEL 3 |
| 894 | 344 | CARRERA 59                                   | 68 - 66      | NIVEL 3 |
| 895 | 344 | CARRERA 59                                   | 68 - 168     | NIVEL 3 |
| 896 | 344 | CARRERA 59                                   | 68 - 54      | NIVEL 3 |
| 897 | 344 | CARRERA 59                                   | 68 - 136     | NIVEL 3 |
| 898 | 344 | CARRERA 59                                   | 68 - 130     | NIVEL 3 |
| 899 | 344 | CARRERA 59                                   | 68 - 70      | NIVEL 3 |
| 900 | 344 | CARRERA 59                                   | 68 - 104     | NIVEL 3 |
| 901 | 344 | CARRERA 60                                   | 68 - 197     | NIVEL 3 |
| 902 | 344 | CARRERA 60                                   | 68 - 179     | NIVEL 3 |
|     | 345 | <b>ENTRE CALLE 68 - 70 Y CARRERA 60 - 61</b> |              |         |
| 903 | 345 | CALLE 68                                     | 60 - 11      | NIVEL 2 |
| 904 | 345 | CALLE 70                                     | 60 - 38      | NIVEL 3 |
| 905 | 345 | CARRERA 60                                   | 68 - 22      | NIVEL 2 |
| 906 | 345 | CARRERA 60                                   | 68 - 130     | NIVEL 2 |
| 907 | 345 | CARRERA 60                                   | 68 - 108     | NIVEL 2 |
| 908 | 345 | CARRERA 60                                   | 68 - 38      | NIVEL 2 |
| 909 | 345 | CARRERA 60                                   | 68 - 176     | NIVEL 2 |
| 910 | 345 | CARRERA 60                                   | 68 - 192     | NIVEL 2 |
| 911 | 345 | CARRERA 60                                   | 68 - 162     | NIVEL 2 |
| 912 | 345 | CARRERA 60                                   | 68 - 152     | NIVEL 2 |
| 913 | 345 | CARRERA 61                                   | 68 - 65      | NIVEL 2 |
| 914 | 345 | CARRERA 61                                   | 68 - 191     | NIVEL 2 |
| 915 | 345 | CARRERA 61                                   | 68 - 177     | NIVEL 2 |
| 916 | 345 | CARRERA 61                                   | 68 - 161     | NIVEL 2 |
| 917 | 345 | CARRERA 61                                   | 68 - 147     | NIVEL 2 |
| 918 | 345 | CARRERA 61                                   | 68 - 01      | NIVEL 2 |
| 919 | 345 | CARRERA 61                                   | 68 - 59      | NIVEL 3 |
| 920 | 345 | CARRERA 61                                   | 68 - 115     | NIVEL 2 |
| 921 | 345 | CARRERA 61                                   | 68 - 35      | NIVEL 2 |
| 922 | 345 | CARRERA 61                                   | 68 - 21      | NIVEL 2 |
| 923 | 345 | CALLE 68                                     | 60 - 21      | NIVEL 3 |
| 924 | 345 | CALLE 68                                     | 60 - 37      | NIVEL 3 |
| 925 | 345 | CARRERA 60                                   | 68 - 70      | NIVEL 3 |
| 926 | 345 | CARRERA 60                                   | 68 - 54      | NIVEL 3 |
| 927 | 345 | CARRERA 61                                   | 68 - 75      | NIVEL 3 |
| 928 | 345 | CARRERA 61                                   | 68 - 133     | NIVEL 3 |
| 929 | 345 | CARRERA 61                                   | 68 - 49      | NIVEL 3 |
| 930 | 345 | CARRERA 61                                   | 68 - 123/125 | NIVEL 3 |
|     | 346 | <b>ENTRE CALLE 68 - 70 Y CARRERA 61 - 62</b> |              |         |



|     |     |            |          |         |
|-----|-----|------------|----------|---------|
| 931 | 346 | CALLE 68   | 61 - 49  | NIVEL 2 |
| 932 | 346 | CALLE 68   | 61 - 31  | NIVEL 2 |
| 933 | 346 | CALLE 68   | 61 - 59  | NIVEL 2 |
| 934 | 346 | CARRERA 61 | 68 - 160 | NIVEL 2 |
| 935 | 346 | CARRERA 61 | 68 - 76  | NIVEL 2 |
| 936 | 346 | CARRERA 61 | 68 - 02  | NIVEL 2 |
| 937 | 346 | CARRERA 61 | 68 - 34  | NIVEL 2 |
| 938 | 346 | CARRERA 61 | 68 - 60  | NIVEL 2 |
| 939 | 346 | CARRERA 61 | 68 - 124 | NIVEL 2 |
| 940 | 346 | CARRERA 61 | 68 - 176 | NIVEL 2 |
| 941 | 346 | CARRERA 61 | 68 - 22  | NIVEL 2 |
| 942 | 346 | CARRERA 61 | 68 - 50  | NIVEL 2 |
| 943 | 346 | CARRERA 62 | 68 - 45  | NIVEL 2 |
| 944 | 346 | CARRERA 62 | 68 - 189 | NIVEL 2 |
| 945 | 346 | CALLE 68   | 61 - 31  | NIVEL 3 |
| 946 | 346 | CALLE 70   | 61 - 64  | NIVEL 3 |
| 947 | 346 | CALLE 70   | 61 - 54  | NIVEL 3 |
| 948 | 346 | CALLE 70   | 61 - 44  | NIVEL 3 |
| 949 | 346 | CALLE 70   | 61 - 34  | NIVEL 3 |
| 950 | 346 | CALLE 70   | 61 - 24  | NIVEL 3 |
| 951 | 346 | CARRERA 61 | 68 - 100 | NIVEL 3 |
| 952 | 346 | CARRERA 61 | 68 - 88  | NIVEL 3 |
| 953 | 346 | CARRERA 61 | 68 - 112 | NIVEL 3 |
| 954 | 346 | CARRERA 61 | 68 - 130 | NIVEL 3 |
| 955 | 346 | CARRERA 61 | 68 - 146 | NIVEL 3 |
| 956 | 346 | CARRERA 61 | 78 - 190 | NIVEL 3 |
| 957 | 346 | CARRERA 62 | 68 - 105 | NIVEL 3 |
| 958 | 346 | CARRERA 62 | 68 - 75  | NIVEL 3 |
| 959 | 346 | CARRERA 62 | 68 - 65  | NIVEL 3 |
| 960 | 346 | CARRERA 62 | 68 - 53  | NIVEL 3 |
| 961 | 346 | CARRERA 62 | 68 - 35  | NIVEL 3 |
| 962 | 346 | CARRERA 62 | 68 - 95  | NIVEL 3 |
| 963 | 346 | CARRERA 62 | 68 - 27  | NIVEL 3 |
| 964 | 346 | CARRERA 62 | 68 - 85  | NIVEL 3 |
| 965 | 346 | CARRERA 62 | 68 - 135 | NIVEL 3 |
| 966 | 346 | CARRERA 62 | 68 - 125 | NIVEL 3 |
| 967 | 346 | CARRERA 62 | 68 - 145 | NIVEL 3 |
| 968 | 346 | CARRERA 62 | 68 - 155 | NIVEL 3 |
| 969 | 346 | CARRERA 62 | 68 - 165 | NIVEL 3 |
| 970 | 346 | CARRERA 62 | 68 - 115 | NIVEL 3 |





|      | 351 | ENTRE CALLE 68B - 69 - 70 Y CARRERA 50 - 52 - 53 |            |         |
|------|-----|--|------------|---------|
| 971  | 351 | CALLE 68B  | 50 - 119   | NIVEL 2 |
| 972  | 351 | CALLE 68B  | 50 - 59    | NIVEL 3 |
| 973  | 351 | CALLE 68B  | 50 - 91    | NIVEL 3 |
| 974  | 351 | CALLE 68B  | 50 - 17    | NIVEL 2 |
| 975  | 351 | CALLE 68B  | 50 - 49    | NIVEL 2 |
| 976  | 351 | CALLE 68B  | 50 - 77    | NIVEL 2 |
| 977  | 351 | CALLE 68B  | 50 - 03    | NIVEL 2 |
| 978  | 351 | CALLE 69   | 50 - 09    | NIVEL 3 |
| 979  | 351 | CARRERA 50                                       | 68B - 42   | NIVEL 2 |
| 980  | 351 | CARRERA 50                                       | 68B - 72   | NIVEL 3 |
| 981  | 351 | CARRERA 50                                       | 68B - 52   | NIVEL 2 |
| 982  | 351 | CARRERA 53                                       | 68B - 29   | NIVEL 3 |
| 983  | 351 | CALLE 68B  | 50 - 39    | NIVEL 3 |
| 984  | 351 | CALLE 68B  | 50 - 105   | NIVEL 3 |
| 985  | 351 | CALLE 69   | 50 - 72    | NIVEL 3 |
| 986  | 351 | CALLE 69   | 50 - 68    | NIVEL 3 |
| 987  | 351 | CALLE 69   | 50 - 52    | NIVEL 3 |
| 988  | 351 | CALLE 69   | 50 - 40    | NIVEL 3 |
| 989  | 351 | CALLE 69   | 50 - 22    | NIVEL 3 |
| 990  | 351 | CALLE 69   | 50 - 78    | NIVEL 3 |
| 991  | 351 | CALLE 69   | 50 - 60    | NIVEL 3 |
| 992  | 351 | CALLE 70   | 52 - 25    | NIVEL 3 |
| 993  | 351 | CARRERA 52                                       | 69 - 90    | NIVEL 3 |
| 994  | 351 | CARRERA 52                                       | 69 - 38    | NIVEL 3 |
| 995  | 351 | CARRERA 52                                       | 69 - 26    | NIVEL 3 |
| 996  | 351 | CARRERA 52                                       | 69 - 14    | NIVEL 3 |
| 997  | 351 | CARRERA 52                                       | 69 - 04    | NIVEL 3 |
| 998  | 351 | CARRERA 52                                       | 69 - 48    | NIVEL 3 |
| 999  | 351 | CARRERA 52                                       | 69 - 66    | NIVEL 3 |
| 1000 | 351 | CARRERA 52                                       | 69 - 80    | NIVEL 3 |
| 1001 | 351 | CARRERA 53                                       | 68B - 13   | NIVEL 3 |
|      | 361 | ENTRE CALLE 69 - 70 Y CARRERA 50 - 52            |            |         |
| 1002 | 361 | CARRERA 50                                       | 69 - 40    | NIVEL 2 |
| 1003 | 361 | CARRERA 50                                       | 69 - 68    | NIVEL 2 |
| 1004 | 361 | CARRERA 50                                       | 69 - 54    | NIVEL 2 |
| 1005 | 361 | CALLE 69   | 50 - 07    | NIVEL 3 |
| 1006 | 361 | CALLE 70   | 50 - 16/10 | NIVEL 3 |
| 1007 | 361 | CALLE 70   | 50 - 36    | NIVEL 3 |



|      |     |  |            |         |
|------|-----|--|------------|---------|
| 1008 | 361 | CARRERA 50                             | 69 - 22    | NIVEL 3 |
| 1009 | 361 | CARRERA 50                             | 69 - 86    | NIVEL 3 |
| 1010 | 361 | CARRERA 52                             | 69 - 07/03 | NIVEL 3 |
| 1011 | 361 | CARRERA 52                             | 69 - 93    | NIVEL 3 |
| 1012 | 361 | CARRERA 52                             | 69 - 67    | NIVEL 3 |
| 1013 | 361 | CARRERA 52                             | 69 - 47    | NIVEL 3 |
| 1014 | 361 | CARRERA 52                             | 69 - 33    | NIVEL 3 |
| 1015 | 361 | CARRERA 52                             | 69 - 31    | NIVEL 3 |
| 1016 | 361 | CARRERA 52                             | 69 - 29    | NIVEL 3 |
| 1017 | 361 | CARRERA 52                             | 69 - 79    | NIVEL 3 |
|      | 375 | ENTRE CALLE 72 - 70 Y CARRERA 50 - 49B |            |         |
| 1018 | 375 | CALLE 70                               | 49 - 31    | NIVEL 1 |
|      | 376 | ENTRE CALLE 70 - 72 Y CARRERA 50 - 52  |            |         |
| 1019 | 376 | CARRERA 52                             | 70 - 155   | NIVEL 2 |
| 1020 | 376 | CARRERA 52                             | 70 - 139   | NIVEL 2 |
| 1021 | 376 | CARRERA 52                             | 70 - 73    | NIVEL 2 |
| 1022 | 376 | CARRERA 52                             | 70 - 185   | NIVEL 2 |
| 1023 | 376 | CARRERA 52                             | 70 - 171   | NIVEL 2 |
| 1024 | 376 | CALLE 70                               | 50 - 03    | NIVEL 3 |
| 1025 | 376 | CARRERA 52                             | 70 - 207   | NIVEL 3 |
| 1026 | 376 | CARRERA 52                             | 70 - 51    | NIVEL 3 |
| 1027 | 376 | CARRERA 52                             | 70 - 115   | NIVEL 3 |
| 1028 | 376 | CARRERA 52                             | 70 - 125   | NIVEL 3 |
| 1029 | 376 | CARRERA 52                             | 70 - 221   | NIVEL 3 |
| 1030 | 376 | CARRERA 52                             | 70 - 93    | NIVEL 3 |
| 1031 | 376 | CARRERA 52                             | 70 - 35    | NIVEL 3 |
|      | 377 | ENTRE CALLE 70 - 72 Y CARRERA 52 - 53  |            |         |
| 1032 | 377 | CARRERA 52                             | 70 - 184   | NIVEL 3 |
| 1033 | 377 | CARRERA 52                             | 70 - 168   | NIVEL 3 |
| 1034 | 377 | CARRERA 52                             | 70 - 70    | NIVEL 2 |
| 1035 | 377 | CARRERA 53                             | 70 - 97    | NIVEL 3 |
| 1036 | 377 | CALLE 70                               | 52 - 11    | NIVEL 3 |
| 1037 | 377 | CALLE 70                               | 52 - 33    | NIVEL 3 |
| 1038 | 377 | CALLE 72                               | 52 - 34    | NIVEL 3 |
| 1039 | 377 | CALLE 72                               | 52 - 68    | NIVEL 3 |
| 1040 | 377 | CARRERA 52                             | 70 - 36    | NIVEL 3 |
| 1041 | 377 | CARRERA 52                             | 70 - 124   | NIVEL 3 |
| 1042 | 377 | CARRERA 52                             | 70 - 110   | NIVEL 3 |
| 1043 | 377 | CARRERA 52                             | 70 - 208   | NIVEL 3 |
| 1044 | 377 | CARRERA 52                             | 70 - 154   | NIVEL 3 |



|      |     |                                       |          |         |
|------|-----|---------------------------------------|----------|---------|
| 1045 | 377 | CARRERA 52                            | 70 - 146 | NIVEL 3 |
| 1046 | 377 | CARRERA 52                            | 70 - 50  | NIVEL 3 |
| 1047 | 377 | CARRERA 52                            | 70 - 90  | NIVEL 3 |
| 1048 | 377 | CARRERA 53                            | 70 - 191 | NIVEL 3 |
| 1049 | 377 | CARRERA 53                            | 70 - 127 | NIVEL 3 |
| 1050 | 377 | CARRERA 53                            | 70 - 35  | NIVEL 3 |
| 1051 | 377 | CARRERA 53                            | 70 - 51  | NIVEL 3 |
| 1052 | 377 | CARRERA 53                            | 70 - 65  | NIVEL 3 |
| 1053 | 377 | CARRERA 53                            | 70 - 145 | NIVEL 3 |
| 1054 | 377 | CARRERA 53                            | 70 - 163 | NIVEL 3 |
| 1055 | 377 | CARRERA 53                            | 70 - 177 | NIVEL 3 |
| 1056 | 377 | CARRERA 53                            | 70 - 101 | NIVEL 3 |
|      | 378 | ENTRE CALLE 70 - 72 Y CARRERA 53 - 54 |          |         |
| 1057 | 378 | CARRERA 54                            | 70 - 121 | NIVEL 2 |
| 1058 | 378 | CARRERA 54                            | 70 - 15  | NIVEL 3 |
| 1059 | 378 | CALLE 72                              | 53 - 50  | NIVEL 3 |
| 1060 | 378 | CALLE 72                              | 53 - 40  | NIVEL 3 |
| 1061 | 378 | CARRERA 53                            | 70 - 118 | NIVEL 3 |
| 1062 | 378 | CARRERA 53                            | 70 - 92  | NIVEL 3 |
| 1063 | 378 | CARRERA 53                            | 70 - 54  | NIVEL 3 |
| 1064 | 378 | CARRERA 53                            | 70 - 72  | NIVEL 3 |
| 1065 | 378 | CARRERA 53                            | 70 - 22  | NIVEL 3 |
| 1066 | 378 | CARRERA 53                            | 70 - 182 | NIVEL 3 |
| 1067 | 378 | CARRERA 53                            | 70 - 174 | NIVEL 3 |
| 1068 | 378 | CARRERA 53                            | 70 - 158 | NIVEL 3 |
| 1069 | 378 | CARRERA 53                            | 70 - 138 | NIVEL 3 |
| 1070 | 378 | CARRERA 53                            | 70 - 202 | NIVEL 3 |
| 1071 | 378 | CARRERA 54                            | 70 - 155 | NIVEL 3 |
| 1072 | 378 | CARRERA 54                            | 70 - 79  | NIVEL 3 |
| 1073 | 378 | CARRERA 54                            | 70 - 97  | NIVEL 3 |
| 1074 | 378 | CARRERA 54                            | 70 - 189 | NIVEL 3 |
| 1075 | 378 | CARRERA 54                            | 70 - 61  | NIVEL 3 |
| 1076 | 378 | CARRERA 54                            | 70 - 167 | NIVEL 3 |
| 1077 | 378 | CARRERA 54                            | 70 - 37  | NIVEL 3 |
|      | 379 | ENTRE CALLE 70 - 72 Y CARRERA 54 - 56 |          |         |
| 1078 | 379 | CARRERA 54                            | 70 - 10  | NIVEL 1 |
|      | 380 | ENTRE CALLE 70 - 72 Y CARRERA 56 - 57 |          |         |
| 1079 | 380 | CALLE 70                              | 56 - 67  | NIVEL 2 |
| 1080 | 380 | CARRERA 56                            | 70 - 108 | NIVEL 2 |
| 1081 | 380 | CARRERA 57                            | 70 - 109 | NIVEL 3 |



|      |     |                                       |          |         |
|------|-----|---------------------------------------|----------|---------|
| 1082 | 380 | CARRERA 57                            | 70 - 47  | NIVEL 2 |
| 1083 | 380 | CALLE 70                              | 56 - 21  | NIVEL 3 |
| 1084 | 380 | CALLE 72                              | 56 - 70  | NIVEL 3 |
| 1085 | 380 | CALLE 72                              | 56 - 48  | NIVEL 3 |
| 1086 | 380 | CARRERA 56                            | 70 - 60  | NIVEL 3 |
| 1087 | 380 | CARRERA 56                            | 70 - 86  | NIVEL 3 |
| 1088 | 380 | CARRERA 56                            | 70 - 128 | NIVEL 3 |
| 1089 | 380 | CARRERA 57                            | 70 - 135 | NIVEL 3 |
| 1090 | 380 | CARRERA 57                            | 70 - 67  | NIVEL 3 |
| 1091 | 380 | CARRERA 57                            | 70 - 89  | NIVEL 3 |
|      | 381 | ENTRE CALLE 70 - 72 Y CARRERA 57 - 58 |          |         |
| 1092 | 381 | CARRERA 58                            | 70 - 93  | NIVEL 2 |
| 1093 | 381 | CARRERA 57                            | 70 - 42  | NIVEL 2 |
| 1094 | 381 | CARRERA 57                            | 70 - 62  | NIVEL 2 |
| 1095 | 381 | CALLE 70                              | 57 - 11  | NIVEL 3 |
| 1096 | 381 | CALLE 70                              | 57 - 45  | NIVEL 3 |
| 1097 | 381 | CALLE 72                              | 57 - 14  | NIVEL 3 |
| 1098 | 381 | CALLE 72                              | 57 - 36  | NIVEL 3 |
| 1099 | 381 | CARRERA 57                            | 70 - 86  | NIVEL 3 |
| 1100 | 381 | CARRERA 57                            | 70 - 98  | NIVEL 3 |
| 1101 | 381 | CARRERA 58                            | 70 - 129 | NIVEL 3 |
| 1102 | 381 | CARRERA 58                            | 70 - 79  | NIVEL 3 |
| 1103 | 381 | CARRERA 58                            | 70 - 41  | NIVEL 3 |
| 1104 | 381 | CARRERA 58                            | 70 - 23  | NIVEL 3 |
|      | 382 | ENTRE CALLE 70 - 72 Y CARRERA 58 - 59 |          |         |
| 1105 | 382 | CALLE 72                              | 58 - 26  | NIVEL 2 |
| 1106 | 382 | CARRERA 58                            | 70 - 80, | NIVEL 2 |
| 1107 | 382 | CARRERA 58                            | 70 - 40  | NIVEL 2 |
| 1108 | 382 | CARRERA 58                            | 70 - 110 | NIVEL 2 |
| 1109 | 382 | CARRERA 59                            | 70 - 97  | NIVEL 2 |
| 1110 | 382 | CALLE 72                              | 58 - 52  | NIVEL 2 |
| 1111 | 382 | CARRERA 58                            | 70 - 66  | NIVEL 2 |
| 1112 | 382 | CARRERA 59                            | 70 - 73  | NIVEL 3 |
| 1113 | 382 | CARRERA 59                            | 70 - 13  | NIVEL 2 |
| 1114 | 382 | CARRERA 59                            | 70 - 121 | NIVEL 2 |
| 1115 | 382 | CALLE 70                              | 58 - 19  | NIVEL 3 |
| 1116 | 382 | CALLE 70                              | 58 - 39  | NIVEL 3 |
| 1117 | 382 | CARRERA 59                            | 72 - 33  | NIVEL 3 |
| 1118 | 382 | CARRERA 59                            | 72 - 45  | NIVEL 3 |
| 1119 | 382 | CARRERA 59                            | 70 - 137 | NIVEL 3 |



|      | 383 | ENTRE CALLE 70 - 72 Y CARRERA 59 - 60  |          |         |
|------|-----|--|----------|---------|
| 1120 | 383 | CARRERA 59                             | 70 - 140 | NIVEL 2 |
| 1121 | 383 | CALLE 70                               | 59 - 35  | NIVEL 2 |
| 1122 | 383 | CARRERA 59                             | 70 - 98  | NIVEL 3 |
| 1123 | 383 | CARRERA 59                             | 70 - 120 | NIVEL 2 |
| 1124 | 383 | CARRERA 59                             | 70 - 52  | NIVEL 2 |
| 1125 | 383 | CARRERA 59                             | 70 - 70  | NIVEL 2 |
| 1126 | 383 | CARRERA 59                             | 70 - 88  | NIVEL 3 |
| 1127 | 383 | CARRERA 59                             | 70 - 106 | NIVEL 2 |
| 1128 | 383 | CARRERA 59                             | 70 - 100 | NIVEL 2 |
| 1129 | 383 | CARRERA 60                             | 70 - 51  | NIVEL 2 |
| 1130 | 383 | CALLE 72                               | 59 - 38  | NIVEL 3 |
| 1131 | 383 | CARRERA 59                             | 70 - 38  | NIVEL 3 |
| 1132 | 383 | CARRERA 60                             | 70 - 137 | NIVEL 3 |
| 1133 | 383 | CARRERA 60                             | 70 - 31  | NIVEL 3 |
| 1134 | 383 | CARRERA 60                             | 70 - 13  | NIVEL 3 |
|      | 384 | ENTRE CALLE 70 - 72 Y CARRERA 60 - 61  |          |         |
| 1135 | 384 | CALLE 70                               | 60 - 11  | NIVEL 2 |
| 1136 | 384 | CALLE 70                               | 60 - 37  | NIVEL 2 |
| 1137 | 384 | CALLE 70                               | 60 - 57  | NIVEL 2 |
| 1138 | 384 | CALLE 72                               | 60 - 34  | NIVEL 3 |
| 1139 | 384 | CARRERA 60                             | 70 - 66  | NIVEL 2 |
| 1140 | 384 | CARRERA 60                             | 70 - 52  | NIVEL 2 |
| 1141 | 384 | CARRERA 60                             | 70 - 120 | NIVEL 2 |
| 1142 | 384 | CARRERA 60                             | 70 - 88  | NIVEL 2 |
| 1143 | 384 | CARRERA 60                             | 70 - 130 | NIVEL 2 |
| 1144 | 384 | CARRERA 61                             | 70 - 61  | NIVEL 2 |
| 1145 | 384 | CARRERA 61                             | 70 - 85  | NIVEL 2 |
| 1146 | 384 | CARRERA 61                             | 70 - 111 | NIVEL 2 |
| 1147 | 384 | CARRERA 61                             | 70 - 33  | NIVEL 2 |
| 1148 | 384 | CARRERA 61                             | 70 - 127 | NIVEL 2 |
| 1149 | 384 | CARRERA 61                             | 70 - 101 | NIVEL 2 |
| 1150 | 384 | CARRERA 61                             | 70 - 57  | NIVEL 2 |
| 1151 | 384 | CARRERA 61                             | 70 - 69  | NIVEL 2 |
| 1152 | 384 | CARRERA 61                             | 70 - 71  | NIVEL 2 |
| 1153 | 384 | CALLE 72                               | 60 - 50  | NIVEL 3 |
| 1154 | 384 | CARRERA 60                             | 70 - 104 | NIVEL 3 |
| 1155 | 384 | CARRERA 60                             | 70 - 78  | NIVEL 3 |
|      | 386 | ENTRE CALLE 70 - 72 Y CARRERA 61B - 62 |          |         |
| 1156 | 386 | CALLE 72                               | 61B - 24 | NIVEL 2 |



|      |     |                                       |          |         |
|------|-----|---------------------------------------|----------|---------|
| 1157 | 386 | CARRERA 61B                           | 70 - 112 | NIVEL 2 |
| 1158 | 386 | CARRERA 61B                           | 70 - 126 | NIVEL 2 |
| 1159 | 386 | CARRERA 61B                           | 70 - 142 | NIVEL 2 |
| 1160 | 386 | CARRERA 61B                           | 70 - 44  | NIVEL 2 |
| 1161 | 386 | CARRERA 61B                           | 70 - 56  | NIVEL 2 |
| 1162 | 386 | CARRERA 62                            | 70 - 75  | NIVEL 3 |
| 1163 | 386 | CARRERA 62                            | 70 - 25  | NIVEL 2 |
| 1164 | 386 | CARRERA 62                            | 70 - 35  | NIVEL 3 |
| 1165 | 386 | CARRERA 62                            | 70 - 65  | NIVEL 3 |
| 1166 | 386 | CARRERA 62                            | 70 - 55  | NIVEL 3 |
| 1167 | 386 | CARRERA 62                            | 70 - 45  | NIVEL 3 |
| 1168 | 386 | CALLE 70                              | 61B-31   | NIVEL 2 |
| 1169 | 386 | CALLE 70                              | 61B - 65 | NIVEL 3 |
| 1170 | 386 | CALLE 70                              | 61B - 19 | NIVEL 3 |
| 1171 | 386 | CALLE 70                              | 61B - 07 | NIVEL 3 |
| 1172 | 386 | CALLE 70                              | 61B - 53 | NIVEL 3 |
| 1173 | 386 | CALLE 70                              | 61B - 43 | NIVEL 3 |
| 1174 | 386 | CALLE 72                              | 61B - 54 | NIVEL 3 |
| 1175 | 386 | CALLE 72                              | 61B - 38 | NIVEL 3 |
| 1176 | 386 | CARRERA 61B                           | 70 - 98  | NIVEL 3 |
| 1177 | 386 | CARRERA 61B                           | 70 - 84  | NIVEL 3 |
| 1178 | 386 | CARRERA 61B                           | 70 - 70  | NIVEL 3 |
| 1179 | 386 | CARRERA 61B                           | 70 - 146 | NIVEL 3 |
| 1180 | 386 | CARRERA 61B                           | 70 - 185 | NIVEL 3 |
| 1181 | 386 | CARRERA 61B                           | 70 - 34  | NIVEL 3 |
| 1182 | 386 | CARRERA 61B                           | 70 - 24  | NIVEL 3 |
| 1183 | 386 | CARRERA 62                            | 70 - 133 | NIVEL 3 |
| 1184 | 386 | CARRERA 62                            | 70 - 115 | NIVEL 3 |
| 1185 | 386 | CARRERA 62                            | 70 - 95  | NIVEL 3 |
| 1186 | 386 | CARRERA 62                            | 70 - 105 | NIVEL 3 |
| 1187 | 386 | CARRERA 62                            | 70 - 15  | NIVEL 3 |
| 1188 | 386 | CARRERA 62                            | 70 - 85  | NIVEL 3 |
|      | 408 | ENTRE CALLE 72 - 74 Y CARRERA 50 - 52 |          |         |
| 1189 | 408 | CARRERA 52                            | 72 - 167 | NIVEL 2 |
| 1190 | 408 | CARRERA 50                            | 72 - 60  | NIVEL 2 |
| 1191 | 408 | CARRERA 50                            | 72 - 144 | NIVEL 3 |
| 1192 | 408 | CARRERA 50                            | 72 - 74  | NIVEL 2 |
| 1193 | 408 | CARRERA 50                            | 72 - 126 | NIVEL 2 |
| 1194 | 408 | CARRERA 50                            | 72 - 108 | NIVEL 2 |
| 1195 | 408 | CARRERA 52                            | 72 - 149 | NIVEL 3 |



|      |     |                                       |            |         |
|------|-----|---------------------------------------|------------|---------|
| 1196 | 408 | CARRERA 52                            | 72 - 89    | NIVEL 3 |
| 1197 | 408 | CALLE 72                              | 50 - 11    | NIVEL 3 |
| 1198 | 408 | CALLE 72                              | 50 - 35    | NIVEL 3 |
| 1199 | 408 | CALLE 72                              | 50 - 21    | NIVEL 3 |
| 1200 | 408 | CALLE 74                              | 50 - 10    | NIVEL 3 |
| 1201 | 408 | CARRERA 50                            | 72 - 80/82 | NIVEL 3 |
| 1202 | 408 | CARRERA 50                            | 72 - 94    | NIVEL 3 |
| 1203 | 408 | CARRERA 52                            | 72 - 131   | NIVEL 3 |
| 1204 | 408 | CARRERA 52                            | 72 - 65    | NIVEL 3 |
| 1205 | 408 | CARRERA 52                            | 72 - 121   | NIVEL 3 |
| 1206 | 408 | CARRERA 52                            | 72 - 107   | NIVEL 3 |
| 1207 | 408 | CARRERA 52                            | 72 - 35    | NIVEL 3 |
|      | 409 | ENTRE CALLE 72 - 74 Y CARRERA 52 - 53 |            |         |
| 1208 | 409 | CARRERA 53                            | 72 - 93    | NIVEL 1 |
| 1209 | 409 | CALLE 72                              | 52 - 03    | NIVEL 3 |
| 1210 | 409 | CARRERA 53                            | 72 - 131   | NIVEL 3 |
| 1211 | 409 | CARRERA 53                            | 72 - 75    | NIVEL 3 |
| 1212 | 409 | CARRERA 53                            | 72 - 151   | NIVEL 2 |
| 1213 | 409 | CALLE 72                              | 52 - 49    | NIVEL 3 |
| 1214 | 409 | CALLE 72                              | 52 - 29    | NIVEL 3 |
| 1215 | 409 | CALLE 74                              | 52 - 42    | NIVEL 3 |
| 1216 | 409 | CARRERA 52                            | 72 - 32    | NIVEL 3 |
| 1217 | 409 | CARRERA 52                            | 72 - 72    | NIVEL 3 |
| 1218 | 409 | CARRERA 52                            | 72 - 94    | NIVEL 3 |
| 1219 | 409 | CARRERA 52                            | 72 - 114   | NIVEL 3 |
| 1220 | 409 | CARRERA 52                            | 72 - 154   | NIVEL 3 |
| 1221 | 409 | CARRERA 52                            | 72 - 46    | NIVEL 3 |
| 1222 | 409 | CARRERA 53                            | 72 - 111   | NIVEL 3 |
| 1223 | 409 | CARRERA 53                            | 72 - 169   | NIVEL 3 |
| 1224 | 409 | CARRERA 53                            | 72 - 57    | NIVEL 3 |
|      | 410 | ENTRE CALLE 72 - 74 Y CARRERA 53 - 54 |            |         |
| 1225 | 410 | CARRERA 54                            | 72 - 89    | NIVEL 3 |
| 1226 | 410 | CALLE 72                              | 53 - 37    | NIVEL 3 |
| 1227 | 410 | CALLE 74                              | 53 - 26    | NIVEL 3 |
| 1228 | 410 | CALLE 74                              | 53 - 30    | NIVEL 3 |
| 1229 | 410 | CARRERA 53                            | 72 - 72    | NIVEL 3 |
| 1230 | 410 | CARRERA 53                            | 72 - 122   | NIVEL 3 |
| 1231 | 410 | CARRERA 53                            | 72 - 120   | NIVEL 3 |
| 1232 | 410 | CARRERA 53                            | 72 - 114   | NIVEL 3 |
| 1233 | 410 | CARRERA 53                            | 72 - 104   | NIVEL 3 |



|      |     |                                       |          |         |
|------|-----|---------------------------------------|----------|---------|
| 1234 | 410 | CARRERA 53                            | 72 - 96  | NIVEL 3 |
| 1235 | 410 | CARRERA 53                            | 72 - 50  | NIVEL 3 |
| 1236 | 410 | CARRERA 53                            | 72 - 132 | NIVEL 3 |
| 1237 | 410 | CARRERA 54                            | 72 - 147 | NIVEL 3 |
| 1238 | 410 | CARRERA 54                            | 72 - 107 | NIVEL 3 |
| 1239 | 410 | CARRERA 54                            | 72 - 73  | NIVEL 3 |
| 1240 | 410 | CARRERA 54                            | 72 - 53  | NIVEL 3 |
|      | 411 | ENTRE CALLE 72 - 74 Y CARRERA 54 - 55 |          |         |
| 1241 | 411 | CARRERA 55                            | 72 - 35  | NIVEL 3 |
| 1242 | 411 | CARRERA 55                            | 72 - 73  | NIVEL 3 |
| 1243 | 411 | CALLE 72                              | 54 - 41  | NIVEL 3 |
| 1244 | 411 | CALLE 72                              | 54 - 75  | NIVEL 3 |
| 1245 | 411 | CALLE 72                              | 54 - 15  | NIVEL 3 |
| 1246 | 411 | CALLE 74                              | 54 - 40  | NIVEL 3 |
| 1247 | 411 | CARRERA 54                            | 72 - 48  | NIVEL 3 |
| 1248 | 411 | CARRERA 54                            | 72 - 104 | NIVEL 3 |
| 1249 | 411 | CARRERA 54                            | 72 - 128 | NIVEL 3 |
| 1250 | 411 | CARRERA 54                            | 72 - 142 | NIVEL 3 |
| 1251 | 411 | CARRERA 54                            | 72 - 154 | NIVEL 3 |
| 1252 | 411 | CARRERA 54                            | 72 - 180 | NIVEL 3 |
| 1253 | 411 | CARRERA 55                            | 72 - 109 | NIVEL 3 |
| 1254 | 411 | CARRERA 55                            | 72 - 55  | NIVEL 3 |
|      | 412 | ENTRE CALLE 72 - 74 Y CARRERA 55 - 56 |          |         |
| 1255 | 412 | CARRERA 56                            | 72 - 129 | NIVEL 2 |
| 1256 | 412 | CARRERA 55                            | 72 - 152 | NIVEL 3 |
| 1257 | 412 | CARRERA 55                            | 72 - 94  | NIVEL 2 |
| 1258 | 412 | CARRERA 56                            | 72 - 145 | NIVEL 2 |
| 1259 | 412 | CALLE 72                              | 55 - 49  | NIVEL 3 |
| 1260 | 412 | CALLE 74                              | 55 - 70  | NIVEL 3 |
| 1261 | 412 | CALLE 74                              | 55 - 22  | NIVEL 3 |
| 1262 | 412 | CALLE 74                              | 55 - 48  | NIVEL 3 |
| 1263 | 412 | CALLE 74                              | 55 - 34  | NIVEL 3 |
| 1264 | 412 | CARRERA 55                            | 72 - 116 | NIVEL 3 |
| 1265 | 412 | CARRERA 55                            | 72 - 74  | NIVEL 3 |
| 1266 | 412 | CARRERA 55                            | 72 - 130 | NIVEL 3 |
| 1267 | 412 | CARRERA 56                            | 72 - 87  | NIVEL 3 |
| 1268 | 412 | CARRERA 56                            | 72 - 67  | NIVEL 3 |
| 1269 | 412 | CARRERA 56                            | 72 - 111 | NIVEL 3 |
|      | 413 | ENTRE CALLE 72 - 74 Y CARRERA 56 - 57 |          |         |
| 1270 | 413 | CARRERA 57                            | 72 - 85  | NIVEL 2 |





|      |     |  |            |         |
|------|-----|--|------------|---------|
| 1271 | 413 | CARRERA 57                                   | 72 - 121   | NIVEL 2 |
| 1272 | 413 | CARRERA 57                                   | 72 - 165   | NIVEL 2 |
| 1273 | 413 | CARRERA 56                                   | 72 - 110   | NIVEL 2 |
| 1274 | 413 | CARRERA 56                                   | 72 - 50    | NIVEL 2 |
| 1275 | 413 | CARRERA 56                                   | 72 - 128   | NIVEL 2 |
| 1276 | 413 | CARRERA 57                                   | 72 - 107   | NIVEL 3 |
| 1277 | 413 | CARRERA 57                                   | 72 - 143   | NIVEL 3 |
| 1278 | 413 | CARRERA 57                                   | 72 - 65    | NIVEL 2 |
| 1279 | 413 | CALLE 72                                     | 56 - 43    | NIVEL 3 |
| 1280 | 413 | CARRERA 56                                   | 72 - 82    | NIVEL 3 |
| 1281 | 413 | CARRERA 56                                   | 72 - 144   | NIVEL 3 |
| 1282 | 413 | CARRERA 57                                   | 72 - 25    | NIVEL 3 |
| 1283 | 413 | CARRERA 57                                   | 72 - 49    | NIVEL 3 |
|      | 414 | <b>ENTRE CALLE 72 - 74 Y CARRERA 57 - 58</b> |            |         |
| 1284 | 414 | CARRERA 58                                   | 72 - 59    | NIVEL 2 |
| 1285 | 414 | CARRERA 58                                   | 72 - 165   | NIVEL 1 |
| 1286 | 414 | CARRERA 57                                   | 72 - 56    | NIVEL 2 |
| 1287 | 414 | CARRERA 58                                   | 72 - 133   | NIVEL 3 |
| 1288 | 414 | CALLE 72                                     | 57 - 79    | NIVEL 3 |
| 1289 | 414 | CALLE 72                                     | 57 - 33    | NIVEL 3 |
| 1290 | 414 | CALLE 72                                     | 57 - 11    | NIVEL 3 |
| 1291 | 414 | CALLE 74                                     | 57 - 20/30 | NIVEL 3 |
| 1292 | 414 | CARRERA 57                                   | 72 - 110   | NIVEL 3 |
| 1293 | 414 | CARRERA 57                                   | 72 - 94    | NIVEL 3 |
| 1294 | 414 | CARRERA 57                                   | 72 - 26    | NIVEL 3 |
| 1295 | 414 | CARRERA 57                                   | 72 - 44    | NIVEL 3 |
| 1296 | 414 | CARRERA 57                                   | 72 - 142   | NIVEL 3 |
| 1297 | 414 | CARRERA 57                                   | 72 - 76    | NIVEL 3 |
| 1298 | 414 | CARRERA 58                                   | 72 - 105   | NIVEL 3 |
| 1299 | 414 | CARRERA 58                                   | 72 - 81    | NIVEL 3 |
|      | 415 | <b>ENTRE CALLE 72 - 74 Y CARRERA 58 - 59</b> |            |         |
| 1300 | 415 | CARRERA 58                                   | 72 - 140   | NIVEL 2 |
| 1301 | 415 | CALLE 72                                     | 58 - 39    | NIVEL 2 |
| 1302 | 415 | CALLE 72                                     | 58 - 21    | NIVEL 2 |
| 1303 | 415 | CARRERA 58                                   | 72 - 126   | NIVEL 2 |
| 1304 | 415 | CARRERA 58                                   | 72 - 26    | NIVEL 2 |
| 1305 | 415 | CARRERA 58                                   | 72 - 110   | NIVEL 2 |
| 1306 | 415 | CARRERA 58                                   | 72 - 76    | NIVEL 2 |
| 1307 | 415 | CARRERA 58                                   | 72 - 42    | NIVEL 2 |
| 1308 | 415 | CARRERA 59                                   | 72 - 79    | NIVEL 2 |



|      |     |                                       |              |         |
|------|-----|---------------------------------------|--------------|---------|
| 1309 | 415 | CARRERA 59                            | 72 - 115/119 | NIVEL 2 |
| 1310 | 415 | CARRERA 59                            | 72 - 47      | NIVEL 2 |
| 1311 | 415 | CARRERA 59                            | 72 - 29      | NIVEL 3 |
| 1312 | 415 | CARRERA 59                            | 72 - 149     | NIVEL 2 |
| 1313 | 415 | CARRERA 59                            | 72 - 129     | NIVEL 2 |
| 1314 | 415 | CARRERA 59                            | 72 - 61      | NIVEL 2 |
| 1315 | 415 | CALLE 74                              | 59 - 26      | NIVEL 3 |
| 1316 | 415 | CALLE 74                              | 58 - 46      | NIVEL 3 |
| 1317 | 415 | CARRERA 58                            | 72 - 96      | NIVEL 3 |
| 1318 | 415 | CARRERA 58                            | 72 - 54      | NIVEL 3 |
| 1319 | 415 | CARRERA 59                            | 72 - 13      | NIVEL 3 |
| 1320 | 415 | CARRERA 59                            | 72 - 97      | NIVEL 3 |
|      | 416 | ENTRE CALLE 72 - 74 Y CARRERA 59 - 60 |              |         |
| 1321 | 416 | CARRERA 59                            | 72 - 96      | NIVEL 2 |
| 1322 | 416 | CARRERA 60                            | 72 - 139     | NIVEL 1 |
| 1323 | 416 | CALLE 72                              | 59 - 51      | NIVEL 2 |
| 1324 | 416 | CALLE 74                              | 59 - 34      | NIVEL 3 |
| 1325 | 416 | CALLE 74                              | 59 - 10      | NIVEL 3 |
| 1326 | 416 | CARRERA 59                            | 72 - 52      | NIVEL 2 |
| 1327 | 416 | CARRERA 59                            | 72 - 116     | NIVEL 2 |
| 1328 | 416 | CARRERA 59                            | 72 - 38      | NIVEL 2 |
| 1329 | 416 | CARRERA 60                            | 72 - 95      | NIVEL 2 |
| 1330 | 416 | CARRERA 60                            | 72 - 77      | NIVEL 2 |
| 1331 | 416 | CARRERA 60                            | 72 - 45      | NIVEL 3 |
| 1332 | 416 | CARRERA 60                            | 72 - 33      | NIVEL 2 |
| 1333 | 416 | CARRERA 60                            | 72 - 19      | NIVEL 2 |
| 1334 | 416 | CALLE 72                              | 59 - 11      | NIVEL 3 |
| 1335 | 416 | CALLE 72                              | 59 - 39      | NIVEL 3 |
| 1336 | 416 | CALLE 72                              | 59 - 31      | NIVEL 3 |
| 1337 | 416 | CARRERA 59                            | 72 - 74      | NIVEL 3 |
| 1338 | 416 | CARRERA 59                            | 72 - 126     | NIVEL 3 |
| 1339 | 416 | CARRERA 60                            | 72 - 65      | NIVEL 3 |
|      | 417 | ENTRE CALLE 72 - 74 Y CARRERA 60 - 61 |              |         |
| 1340 | 417 | CALLE 72                              | 60 - 53      | NIVEL 2 |
| 1341 | 417 | CALLE 72                              | 60 - 41      | NIVEL 2 |
| 1342 | 417 | CALLE 74                              | 60 - 56      | NIVEL 2 |
| 1343 | 417 | CARRERA 60                            | 72 - 34      | NIVEL 2 |
| 1344 | 417 | CARRERA 60                            | 72 - 84      | NIVEL 2 |
| 1345 | 417 | CARRERA 60                            | 72 - 102     | NIVEL 2 |
| 1346 | 417 | CARRERA 60                            | 72 - 48      | NIVEL 2 |



|      |     |  |          |         |
|------|-----|--|----------|---------|
| 1347 | 417 | CARRERA 61                             | 72 - 61  | NIVEL 2 |
| 1348 | 417 | CARRERA 61                             | 72 - 75  | NIVEL 2 |
| 1349 | 417 | CARRERA 61                             | 72 - 89  | NIVEL 2 |
| 1350 | 417 | CARRERA 61                             | 72 - 33  | NIVEL 2 |
| 1351 | 417 | CALLE 72                               | 60 - 35  | NIVEL 3 |
| 1352 | 417 | CALLE 72                               | 60 - 39  | NIVEL 3 |
| 1353 | 417 | CALLE 74                               | 60 - 36  | NIVEL 3 |
| 1354 | 417 | CALLE 74                               | 60 - 20  | NIVEL 3 |
| 1355 | 417 | CARRERA 60                             | 72 - 60  | NIVEL 3 |
| 1356 | 417 | CARRERA 60                             | 72 - 116 | NIVEL 3 |
| 1357 | 417 | CARRERA 60                             | 72 - 18  | NIVEL 3 |
| 1358 | 417 | CARRERA 60                             | 72 - 74  | NIVEL 3 |
| 1359 | 417 | CARRERA 61                             | 72 - 47  | NIVEL 3 |
| 1360 | 417 | CARRERA 61                             | 72 - 103 | NIVEL 3 |
|      | 418 | ENTRE CALLE 72 - 74 Y CARRERA 61 - 61B |          |         |
| 1361 | 418 | CALLE 72                               | 61 - 07  | NIVEL 2 |
| 1362 | 418 | CALLE 72                               | 61 - 49  | NIVEL 2 |
| 1363 | 418 | CARRERA 61                             | 72 - 58  | NIVEL 3 |
| 1364 | 418 | CARRERA 61                             | 72 - 36  | NIVEL 3 |
| 1365 | 418 | CARRERA 61                             | 72 - 90  | NIVEL 2 |
| 1366 | 418 | CARRERA 61                             | 72 - 62  | NIVEL 2 |
| 1367 | 418 | CARRERA 61                             | 72 - 24  | NIVEL 2 |
| 1368 | 418 | CARRERA 61B                            | 72 - 57  | NIVEL 3 |
| 1369 | 418 | CARRERA 61B                            | 72 - 89  | NIVEL 3 |
| 1370 | 418 | CARRERA 61B                            | 72 - 103 | NIVEL 3 |
| 1371 | 418 | CARRERA 61B                            | 72 - 135 | NIVEL 2 |
| 1372 | 418 | CARRERA 61B                            | 72 - 119 | NIVEL 2 |
| 1373 | 418 | CARRERA 61B                            | 72 - 67  | NIVEL 3 |
| 1374 | 418 | CARRERA 61B                            | 72 - 65  | NIVEL 3 |
| 1375 | 418 | CALLE 61                               | 72 - 118 | NIVEL 3 |
| 1376 | 418 | CALLE 61                               | 72 - 48  | NIVEL 3 |
| 1377 | 418 | CALLE 61                               | 72 - 104 | NIVEL 3 |
| 1378 | 418 | CALLE 61                               | 72 - 76  | NIVEL 3 |
| 1379 | 418 | CARRERA 61B                            | 72 - 47  | NIVEL 3 |
| 1380 | 418 | CARRERA 61B                            | 72 - 77  | NIVEL 3 |
|      | 419 | ENTRE CALLE 72 - 74 Y CARRERA 61B - 62 |          |         |
| 1381 | 419 | CARRERA 61B                            | 72 - 08  | NIVEL 2 |
| 1382 | 419 | CALLE 72                               | 61B - 33 | NIVEL 2 |
| 1383 | 419 | CARRERA 61B                            | 72 - 86  | NIVEL 3 |
| 1384 | 419 | CARRERA 61B                            | 72 - 98  | NIVEL 3 |



|      |     |   |          |         |
|------|-----|---|----------|---------|
| 1385 | 419 | CARRERA 61B                             | 72 - 70  | NIVEL 3 |
| 1386 | 419 | CARRERA 61B                             | 72 - 58  | NIVEL 3 |
| 1387 | 419 | CARRERA 62                              | 72 - 53  | NIVEL 3 |
| 1388 | 419 | CARRERA 62                              | 72 - 115 | NIVEL 2 |
| 1389 | 419 | CALLE 72                                | 61B - 75 | NIVEL 3 |
| 1390 | 419 | CALLE 72                                | 61B - 67 | NIVEL 3 |
| 1391 | 419 | CALLE 72                                | 61B - 55 | NIVEL 3 |
| 1392 | 419 | CALLE 72                                | 61B - 45 | NIVEL 3 |
| 1393 | 419 | CALLE 74                                | 61B - 28 | NIVEL 3 |
| 1394 | 419 | CARRERA 61B                             | 72 - 122 | NIVEL 3 |
| 1395 | 419 | CARRERA 61B                             | 72 - 112 | NIVEL 3 |
| 1396 | 419 | CARRERA 61B                             | 72 - 40  | NIVEL 3 |
| 1397 | 419 | CARRERA 61B                             | 72 - 36  | NIVEL 3 |
| 1398 | 419 | CARRERA 61B                             | 72 - 28  | NIVEL 3 |
| 1399 | 419 | CARRERA 61B                             | 72 - 38  | NIVEL 3 |
| 1400 | 419 | CARRERA 62                              | 72 - 133 | NIVEL 3 |
| 1401 | 419 | CARRERA 62                              | 72 - 129 | NIVEL 3 |
| 1402 | 419 | CARRERA 62                              | 72 - 123 | NIVEL 3 |
| 1403 | 419 | CARRERA 62                              | 72 - 31  | NIVEL 3 |
| 1404 | 419 | CARRERA 62                              | 72 - 33  | NIVEL 3 |
| 1405 | 419 | CARRERA 62                              | 72 - 49  | NIVEL 3 |
| 1406 | 419 | CARRERA 62                              | 72 - 63  | NIVEL 3 |
| 1407 | 419 | CARRERA 62                              | 72 - 69  | NIVEL 3 |
| 1408 | 419 | CARRERA 62                              | 72 - 75  | NIVEL 3 |
| 1409 | 419 | CARRERA 62                              | 72 - 85  | NIVEL 3 |
| 1410 | 419 | CARRERA 62                              | 72 - 95  | NIVEL 3 |
| 1411 | 419 | CARRERA 62                              | 72 - 105 | NIVEL 3 |
| 1412 | 419 | CARRERA 62                              | 72 - 35  | NIVEL 3 |
|      | 448 | ENTRE CALLE 74 - 75 Y CARRERA 49B - 49C |          |         |
| 1413 | 448 | CARRERA 49C                             | 74 - 135 | NIVEL 2 |
| 1414 | 448 | CARRERA 49C                             | 74 - 121 | NIVEL 2 |
| 1415 | 448 | CALLE 75                                | 49B - 72 | NIVEL 3 |
| 1416 | 448 | CALLE 75                                | 49B - 56 | NIVEL 3 |
| 1417 | 448 | CALLE 75                                | 49B - 10 | NIVEL 3 |
| 1418 | 448 | CALLE 75                                | 49B - 18 | NIVEL 3 |
| 1419 | 448 | CALLE 75                                | 49B - 39 | NIVEL 3 |
| 1420 | 448 | CARRERA 49B                             | 74 - 98  | NIVEL 3 |
| 1421 | 448 | CARRERA 49B                             | 74 - 134 | NIVEL 3 |
| 1422 | 448 | CARRERA 49B                             | 74 - 142 | NIVEL 3 |
| 1423 | 448 | CARRERA 49B                             | 74 - 152 | NIVEL 3 |



|      |     |  |             |         |
|------|-----|--|-------------|---------|
| 1424 | 448 | CARRERA 49B                            | 74 - 120    | NIVEL 3 |
| 1425 | 448 | CARRERA 49C                            | 74 - 145    | NIVEL 3 |
| 1426 | 448 | CARRERA 49C                            | 74 - 143    | NIVEL 3 |
| 1427 | 448 | CARRERA 49C                            | 74 - 101    | NIVEL 3 |
|      | 449 | ENTRE CALLE 74 - 75 Y CARRERA 49C - 50 |             |         |
| 1428 | 449 | CALLE 75                               | 49C - 30/38 | NIVEL 2 |
| 1429 | 449 | CARRERA 49C                            | 74 - 136    | NIVEL 2 |
| 1430 | 449 | CARRERA 49C                            | 74 - 62     | NIVEL 2 |
| 1431 | 449 | CARRERA 49C                            | 74 - 152    | NIVEL 2 |
| 1432 | 449 | CARRERA 49C                            | 74 - 108    | NIVEL 2 |
| 1433 | 449 | CARRERA 49C                            | 74 - 82     | NIVEL 2 |
| 1434 | 449 | CARRERA 49C                            | 74 - 48     | NIVEL 2 |
| 1435 | 449 | CARRERA 50                             | 74 - 61     | NIVEL 3 |
| 1436 | 449 | CARRERA 50                             | 74 - 47     | NIVEL 2 |
| 1437 | 449 | CARRERA 50                             | 74 - 169    | NIVEL 2 |
| 1438 | 449 | CARRERA 50                             | 74 - 121    | NIVEL 2 |
| 1439 | 449 | CARRERA 50                             | 74 - 151    | NIVEL 3 |
| 1440 | 449 | CARRERA 49C                            | 74 - 96     | NIVEL 2 |
| 1441 | 449 | CALLE 74                               | 49C - 09    | NIVEL 3 |
| 1442 | 449 | CALLE 74                               | 49C - 23    | NIVEL 3 |
| 1443 | 449 | CALLE 75                               | 49C - 50    | NIVEL 3 |
| 1444 | 449 | CARRERA 49C                            | 74 - 184    | NIVEL 3 |
| 1445 | 449 | CARRERA 49C                            | 74 - 166    | NIVEL 3 |
| 1446 | 449 | CARRERA 49C                            | 74 - 120    | NIVEL 3 |
| 1447 | 449 | CARRERA 49C                            | 74 - 72     | NIVEL 3 |
| 1448 | 449 | CARRERA 50                             | 74 - 75     | NIVEL 3 |
| 1449 | 449 | CARRERA 50                             | 74 - 89     | NIVEL 3 |
| 1450 | 449 | CARRERA 50                             | 74 - 139    | NIVEL 3 |
| 1451 | 449 | CARRERA 50                             | 74 - 13     | NIVEL 3 |
| 1452 | 449 | CARRERA 50                             | 74 - 29     | NIVEL 3 |
|      | 450 | ENTRE CALLE 74 - 75 Y CARRERA 50 - 52  |             |         |
| 1453 | 450 | CARRERA 52                             | 74- 125     | NIVEL 3 |
| 1454 | 450 | CARRERA 52                             | 74- 73      | NIVEL 2 |
| 1455 | 450 | CARRERA 52                             | 74- 151     | NIVEL 3 |
| 1456 | 450 | CARRERA 52                             | 74- 39      | NIVEL 2 |
| 1457 | 450 | CARRERA 50                             | 74- 168     | NIVEL 2 |
| 1458 | 450 | CARRERA 50                             | 74- 88      | NIVEL 2 |
| 1459 | 450 | CARRERA 50                             | 74- 68      | NIVEL 2 |
| 1460 | 450 | CARRERA 50                             | 74- 52      | NIVEL 2 |
| 1461 | 450 | CARRERA 50                             | 74- 102     | NIVEL 3 |



|      |     |  |          |         |
|------|-----|--|----------|---------|
| 1462 | 450 | CARRERA 50                                   | 74 - 36  | NIVEL 2 |
| 1463 | 450 | CALLE 74                                     | 50 - 19  | NIVEL 3 |
| 1464 | 450 | CALLE 74                                     | 50 - 53  | NIVEL 3 |
| 1465 | 450 | CALLE 74                                     | 50 - 41  | NIVEL 3 |
| 1466 | 450 | CARRERA 52                                   | 74- 107  | NIVEL 3 |
| 1467 | 450 | CARRERA 52                                   | 74- 89   | NIVEL 3 |
| 1468 | 450 | CARRERA 52                                   | 74- 175  | NIVEL 3 |
| 1469 | 450 | CARRERA 52                                   | 74- 53   | NIVEL 3 |
| 1470 | 450 | CARRERA 52                                   | 74- 137  | NIVEL 3 |
| 1471 | 450 | CARRERA 50                                   | 74- 136  | NIVEL 3 |
| 1472 | 450 | CARRERA 50                                   | 74- 156  | NIVEL 3 |
| 1473 | 450 | CARRERA 50                                   | 74- 142  | NIVEL 3 |
|      | 451 | <b>ENTRE CALLE 74 - 75 Y CARRERA 52 - 53</b> |          |         |
| 1474 | 451 | CARRERA 52                                   | 74 - 112 | NIVEL 2 |
| 1475 | 451 | CARRERA 52                                   | 74 - 132 | NIVEL 2 |
| 1476 | 451 | CARRERA 52                                   | 74 - 146 | NIVEL 2 |
| 1477 | 451 | CALLE 74                                     | 52 - 19  | NIVEL 3 |
| 1478 | 451 | CALLE 74                                     | 52 - 33  | NIVEL 3 |
| 1479 | 451 | CALLE 75                                     | 52 - 10  | NIVEL 3 |
| 1480 | 451 | CARRERA 52                                   | 74 - 56  | NIVEL 3 |
| 1481 | 451 | CARRERA 52                                   | 74 - 90  | NIVEL 3 |
| 1482 | 451 | CARRERA 52                                   | 74 - 76  | NIVEL 3 |
| 1483 | 451 | CARRERA 53                                   | 74 - 135 | NIVEL 3 |
| 1484 | 451 | CARRERA 53                                   | 74 - 85  | NIVEL 3 |
| 1485 | 451 | CARRERA 53                                   | 74 - 79  | NIVEL 3 |
| 1486 | 451 | CARRERA 53                                   | 74 - 145 | NIVEL 3 |
| 1487 | 451 | CARRERA 53                                   | 74 - 09  | NIVEL 3 |
| 1488 | 451 | CARRERA 53                                   | 74 - 31  | NIVEL 3 |
| 1489 | 451 | CARRERA 53                                   | 74 - 49  | NIVEL 3 |
| 1490 | 451 | CARRERA 53                                   | 74 - 117 | NIVEL 3 |
| 1491 | 451 | CARRERA 53                                   | 74 - 99  | NIVEL 3 |
|      | 452 | <b>ENTRE CALLE 74 - 75 Y CARRERA 53 - 54</b> |          |         |
| 1492 | 452 | CARRERA 54                                   | 74 - 79  | NIVEL 1 |
| 1493 | 452 | CARRERA 53                                   | 74 - 50  | NIVEL 2 |
| 1494 | 452 | CARRERA 53                                   | 74 - 92  | NIVEL 3 |
| 1495 | 452 | CARRERA 53                                   | 74 - 30  | NIVEL 3 |
| 1496 | 452 | CARRERA 53                                   | 74 - 16  | NIVEL 3 |
| 1497 | 452 | CARRERA 53                                   | 74 - 110 | NIVEL 3 |
| 1498 | 452 | CARRERA 53                                   | 74 - 170 | NIVEL 3 |
| 1499 | 452 | CARRERA 53                                   | 74 - 156 | NIVEL 3 |



|      |     |                                       |          |         |
|------|-----|---------------------------------------|----------|---------|
| 1500 | 452 | CARRERA 53                            | 74 - 126 | NIVEL 3 |
| 1501 | 452 | CARRERA 53                            | 74 - 66  | NIVEL 3 |
| 1502 | 452 | CARRERA 53                            | 74 - 138 | NIVEL 3 |
| 1503 | 452 | CARRERA 54                            | 74 - 21  | NIVEL 3 |
| 1504 | 452 | CARRERA 54                            | 74 - 115 | NIVEL 3 |
| 1505 | 452 | CARRERA 54                            | 74 - 151 | NIVEL 3 |
| 1506 | 452 | CARRERA 54                            | 74 - 51  | NIVEL 3 |
| 1507 | 452 | CARRERA 54                            | 74 - 127 | NIVEL 3 |
| 1508 | 452 | CARRERA 54                            | 74 - 167 | NIVEL 3 |
|      | 453 | ENTRE CALLE 74 - 75 Y CARRERA 54 - 55 |          |         |
| 1509 | 453 | CARRERA 55                            | 74 - 45  | NIVEL 1 |
| 1510 | 453 | CARRERA 54                            | 74 - 84  | NIVEL 2 |
| 1511 | 453 | CARRERA 55                            | 74 - 71  | NIVEL 3 |
| 1512 | 453 | CARRERA 55                            | 74 - 95  | NIVEL 2 |
| 1513 | 453 | CARRERA 55                            | 74 - 125 | NIVEL 2 |
| 1514 | 453 | CARRERA 55                            | 74 - 171 | NIVEL 3 |
| 1515 | 453 | CALLE 75                              | 54 - 22  | NIVEL 3 |
| 1516 | 453 | CARRERA 54                            | 74 - 106 | NIVEL 3 |
| 1517 | 453 | CARRERA 54                            | 74 - 02  | NIVEL 3 |
| 1518 | 453 | CARRERA 54                            | 74 - 02  | NIVEL 3 |
| 1519 | 453 | CARRERA 54                            | 74 - 144 | NIVEL 3 |
| 1520 | 453 | CARRERA 54                            | 74 - 68  | NIVEL 3 |
| 1521 | 453 | CARRERA 55                            | 74 - 45  | NIVEL 3 |
|      | 454 | ENTRE CALLE 74 - 75 Y CARRERA 55 - 56 |          |         |
| 1522 | 454 | CARRERA 56                            | 74 - 179 | NIVEL 2 |
| 1523 | 454 | CALLE 74                              | 55 - 31  | NIVEL 3 |
| 1524 | 454 | CARRERA 55                            | 74 - 106 | NIVEL 3 |
| 1525 | 454 | CARRERA 55                            | 74 - 90  | NIVEL 2 |
| 1526 | 454 | CARRERA 55                            | 74 - 30  | NIVEL 3 |
| 1527 | 454 | CARRERA 55                            | 74 - 156 | NIVEL 2 |
| 1528 | 454 | CARRERA 55                            | 74 - 02  | NIVEL 3 |
| 1529 | 454 | CARRERA 56                            | 74 - 97  | NIVEL 3 |
| 1530 | 454 | CARRERA 56                            | 74 - 121 | NIVEL 3 |
| 1531 | 454 | CARRERA 56                            | 74 - 61  | NIVEL 2 |
| 1532 | 454 | CARRERA 56                            | 74 - 147 | NIVEL 2 |
| 1533 | 454 | CALLE 74                              | 55 - 67  | NIVEL 3 |
| 1534 | 454 | CALLE 75                              | 55 - 20  | NIVEL 3 |
| 1535 | 454 | CALLE 75                              | 55 - 12  | NIVEL 3 |
| 1536 | 454 | CALLE 75                              | 55 - 26  | NIVEL 3 |
| 1537 | 454 | CALLE 75                              | 55 - 34  | NIVEL 3 |



|      |     |                                       |          |         |
|------|-----|---------------------------------------|----------|---------|
| 1538 | 454 | CARRERA 55                            | 74 - 82  | NIVEL 3 |
| 1539 | 454 | CARRERA 55                            | 74 - 58  | NIVEL 3 |
| 1540 | 454 | CARRERA 55                            | 74 - 126 | NIVEL 3 |
| 1541 | 454 | CARRERA 56                            | 74 - 41  | NIVEL 3 |
|      | 455 | ENTRE CALLE 74 - 75 Y CARRERA 56 -57  |          |         |
| 1542 | 455 | CARRERA 56                            | 74 - 160 | NIVEL 2 |
| 1543 | 455 | CARRERA 56                            | 74 - 146 | NIVEL 2 |
| 1544 | 455 | CARRERA 57                            | 74 - 55  | NIVEL 3 |
| 1545 | 455 | CARRERA 57                            | 74 - 35  | NIVEL 2 |
| 1546 | 455 | CARRERA 57                            | 74 - 71  | NIVEL 3 |
| 1547 | 455 | CARRERA 57                            | 74 - 97  | NIVEL 2 |
| 1548 | 455 | CARRERA 57                            | 74 - 137 | NIVEL 2 |
| 1549 | 455 | CARRERA 57                            | 74 - 69  | NIVEL 3 |
| 1550 | 455 | CALLE 74                              | 56 - 25  | NIVEL 3 |
| 1551 | 455 | CALLE 74                              | 56 - 35  | NIVEL 3 |
| 1552 | 455 | CALLE 74                              | 56 - 47  | NIVEL 3 |
| 1553 | 455 | CALLE 74                              | 56 - 55  | NIVEL 3 |
| 1554 | 455 | CALLE 75                              | 56 - 58  | NIVEL 3 |
| 1555 | 455 | CARRERA 56                            | 74 - 120 | NIVEL 3 |
| 1556 | 455 | CARRERA 56                            | 74 - 18  | NIVEL 3 |
| 1557 | 455 | CARRERA 56                            | 74 - 96  | NIVEL 3 |
| 1558 | 455 | CARRERA 56                            | 74 - 74  | NIVEL 3 |
| 1559 | 455 | CARRERA 56                            | 74 - 70  | NIVEL 3 |
| 1560 | 455 | CARRERA 56                            | 74 - 50  | NIVEL 3 |
| 1561 | 455 | CARRERA 57                            | 74 - 157 | NIVEL 3 |
| 1562 | 455 | CARRERA 57                            | 74 - 23  | NIVEL 3 |
| 1563 | 455 | CARRERA 57                            | 74 - 115 | NIVEL 3 |
|      | 456 | ENTRE CALLE 74 - 75 Y CARRERA 57 - 58 |          |         |
| 1564 | 456 | CALLE 74                              | 57 - 71  | NIVEL 2 |
| 1565 | 456 | CALLE 75                              | 57 - 14  | NIVEL 2 |
| 1566 | 456 | CALLE 75                              | 57 - 38  | NIVEL 3 |
| 1567 | 456 | CARRERA 57                            | 74 - 130 | NIVEL 2 |
| 1568 | 456 | CARRERA 57                            | 74 - 84  | NIVEL 3 |
| 1569 | 456 | CARRERA 57                            | 74 - 144 | NIVEL 2 |
| 1570 | 456 | CARRERA 57                            | 74 - 120 | NIVEL 2 |
| 1571 | 456 | CARRERA 58                            | 74 - 165 | NIVEL 2 |
| 1572 | 456 | CARRERA 58                            | 74 - 111 | NIVEL 2 |
| 1573 | 456 | CARRERA 58                            | 74 - 79  | NIVEL 3 |
| 1574 | 456 | CARRERA 58                            | 74 - 47  | NIVEL 3 |
| 1575 | 456 | CALLE 74                              | 57 - 29  | NIVEL 3 |





|      |     |                                       |          |         |
|------|-----|---------------------------------------|----------|---------|
| 1576 | 456 | CARRERA 57                            | 74 - 106 | NIVEL 3 |
| 1577 | 456 | CARRERA 57                            | 74 - 40  | NIVEL 3 |
| 1578 | 456 | CARRERA 57                            | 74 - 48  | NIVEL 3 |
| 1579 | 456 | CARRERA 57                            | 74 - 60  | NIVEL 3 |
| 1580 | 456 | CARRERA 57                            | 74 - 70  | NIVEL 3 |
| 1581 | 456 | CARRERA 58                            | 74 - 131 | NIVEL 3 |
|      | 457 | ENTRE CALLE 74 - 75 Y CARRERA 58 - 59 |          |         |
| 1582 | 457 | CARRERA 58                            | 74 - 50  | NIVEL 2 |
| 1583 | 457 | CARRERA 58                            | 74 - 84  | NIVEL 2 |
| 1584 | 457 | CARRERA 58                            | 74 - 30  | NIVEL 2 |
| 1585 | 457 | CARRERA 58                            | 74 - 100 | NIVEL 2 |
| 1586 | 457 | CARRERA 59                            | 74 - 123 | NIVEL 2 |
| 1587 | 457 | CARRERA 59                            | 74 - 73  | NIVEL 2 |
| 1588 | 457 | CARRERA 59                            | 74 - 51  | NIVEL 2 |
| 1589 | 457 | CARRERA 59                            | 74 - 111 | NIVEL 3 |
| 1590 | 457 | CALLE 74                              | 58 - 59  | NIVEL 3 |
| 1591 | 457 | CALLE 74                              | 58 - 79  | NIVEL 3 |
| 1592 | 457 | CALLE 75                              | 58 - 36  | NIVEL 3 |
| 1593 | 457 | CALLE 75                              | 58 - 52  | NIVEL 3 |
| 1594 | 457 | CALLE 75                              | 58 - 60  | NIVEL 3 |
| 1595 | 457 | CALLE 75                              | 58 - 80  | NIVEL 3 |
| 1596 | 457 | CALLE 75                              | 58 - 72  | NIVEL 3 |
| 1597 | 457 | CARRERA 58                            | 74 - 138 | NIVEL 3 |
| 1598 | 457 | CARRERA 58                            | 74 - 128 | NIVEL 3 |
| 1599 | 457 | CARRERA 58                            | 74 - 70  | NIVEL 3 |
| 1600 | 457 | CARRERA 58                            | 74 - 12  | NIVEL 3 |
| 1601 | 457 | CARRERA 59                            | 74 - 35  | NIVEL 3 |
| 1602 | 457 | CARRERA 59                            | 74 - 143 | NIVEL 3 |
| 1603 | 457 | CARRERA 59                            | 74 - 91  | NIVEL 3 |
|      | 458 | ENTRE CALLE 74 - 75 Y CARRERA 59 - 60 |          |         |
| 1604 | 458 | CALLE 74                              | 59 - 51  | NIVEL 3 |
| 1605 | 458 | CALLE 74                              | 59 - 33  | NIVEL 3 |
| 1606 | 458 | CALLE 75                              | 59 - 36  | NIVEL 2 |
| 1607 | 458 | CARRERA 59                            | 74 - 208 | NIVEL 2 |
| 1608 | 458 | CARRERA 59                            | 74 - 132 | NIVEL 2 |
| 1609 | 458 | CARRERA 59                            | 74 - 116 | NIVEL 2 |
| 1610 | 458 | CARRERA 59                            | 74 - 102 | NIVEL 2 |
| 1611 | 458 | CARRERA 59                            | 74 - 48  | NIVEL 2 |
| 1612 | 458 | CARRERA 60                            | 74 - 209 | NIVEL 3 |
| 1613 | 458 | CARRERA 60                            | 74 - 159 | NIVEL 2 |



|      |     |                                       |          |         |
|------|-----|---------------------------------------|----------|---------|
| 1614 | 458 | CARRERA 60                            | 74 - 127 | NIVEL 2 |
| 1615 | 458 | CARRERA 60                            | 74 - 99  | NIVEL 2 |
| 1616 | 458 | CARRERA 60                            | 74 - 191 | NIVEL 2 |
| 1617 | 458 | CARRERA 60                            | 74 - 35  | NIVEL 3 |
| 1618 | 458 | CARRERA 60                            | 74 - 55  | NIVEL 2 |
| 1619 | 458 | CARRERA 60                            | 74 - 111 | NIVEL 2 |
| 1620 | 458 | CARRERA 60                            | 74 - 175 | NIVEL 2 |
| 1621 | 458 | CARRERA 60                            | 74 - 79  | NIVEL 3 |
| 1622 | 458 | CARRERA 60                            | 74 - 25  | NIVEL 2 |
| 1623 | 458 | CARRERA 59                            | 74 - 174 | NIVEL 3 |
| 1624 | 458 | CARRERA 59                            | 74 - 156 | NIVEL 3 |
| 1625 | 458 | CARRERA 59                            | 74 - 72  | NIVEL 3 |
| 1626 | 458 | CARRERA 59                            | 74 - 30  | NIVEL 3 |
| 1627 | 458 | CARRERA 59                            | 74 - 12  | NIVEL 3 |
| 1628 | 458 | CARRERA 59                            | 74 - 88  | NIVEL 3 |
| 1629 | 458 | CARRERA 60                            | 74 - 145 | NIVEL 3 |
| 1630 | 458 | CARRERA 60                            | 74 - 67  | NIVEL 3 |
|      | 459 | ENTRE CALLE 74 - 75 Y CARRERA 60 - 61 |          |         |
| 1631 | 459 | CALLE 74                              | 60 - 35  | NIVEL 2 |
| 1632 | 459 | CARRERA 60                            | 74 - 104 | NIVEL 2 |
| 1633 | 459 | CARRERA 60                            | 74 - 94  | NIVEL 2 |
| 1634 | 459 | CARRERA 60                            | 74 - 72  | NIVEL 3 |
| 1635 | 459 | CARRERA 61                            | 74 - 75  | NIVEL 2 |
| 1636 | 459 | CARRERA 61                            | 74 - 85  | NIVEL 2 |
| 1637 | 459 | CARRERA 61                            | 74 - 95  | NIVEL 2 |
| 1638 | 459 | CARRERA 61                            | 74 - 105 | NIVEL 2 |
| 1639 | 459 | CARRERA 61                            | 74 - 219 | NIVEL 2 |
| 1640 | 459 | CARRERA 61                            | 74 - 177 | NIVEL 2 |
| 1641 | 459 | CALLE 75                              | 60 - 44  | NIVEL 3 |
| 1642 | 459 | CALLE 75                              | 60 - 28  | NIVEL 3 |
| 1643 | 459 | CARRERA 60                            | 74 - 154 | NIVEL 3 |
| 1644 | 459 | CARRERA 60                            | 74 - 208 | NIVEL 3 |
| 1645 | 459 | CARRERA 60                            | 74 - 174 | NIVEL 3 |
| 1646 | 459 | CARRERA 60                            | 74 - 80  | NIVEL 3 |
| 1647 | 459 | CARRERA 61                            | 74 - 133 | NIVEL 3 |
| 1648 | 459 | CARRERA 61                            | 74 - 141 | NIVEL 3 |
| 1649 | 459 | CARRERA 61                            | 74 - 155 | NIVEL 3 |
| 1650 | 459 | CARRERA 61                            | 74 - 187 | NIVEL 3 |
|      | 460 | ENTRE CALLE 74 - 75 Y CARRERA 61 - 62 |          |         |
| 1651 | 460 | CALLE 74                              | 61 - 65  | NIVEL 3 |



|      |     |   |            |         |
|------|-----|---|------------|---------|
| 1652 | 460 | CALLE 74                                | 61 - 57    | NIVEL 2 |
| 1653 | 460 | CALLE 74                                | 61 - 85    | NIVEL 2 |
| 1654 | 460 | CARRERA 61                              | 74 - 18    | NIVEL 2 |
| 1655 | 460 | CARRERA 62                              | 74 - 97    | NIVEL 2 |
| 1656 | 460 | CARRERA 61                              | 74 - 172   | NIVEL 2 |
| 1657 | 460 | CARRERA 61                              | 74 - 114   | NIVEL 2 |
| 1658 | 460 | CARRERA 61                              | 74 - 86    | NIVEL 2 |
| 1659 | 460 | CARRERA 61                              | 74 - 38    | NIVEL 2 |
| 1660 | 460 | CARRERA 61                              | 74 - 50    | NIVEL 2 |
| 1661 | 460 | CARRERA 61                              | 74 - 192   | NIVEL 3 |
| 1662 | 460 | CARRERA 61                              | 74 - 96    | NIVEL 2 |
| 1663 | 460 | CARRERA 61                              | 74 - 64    | NIVEL 2 |
| 1664 | 460 | CARRERA 61                              | 74 - 74    | NIVEL 2 |
| 1665 | 460 | CARRERA 62                              | 74 - 215   | NIVEL 2 |
| 1666 | 460 | CARRERA 62                              | 74 - 09    | NIVEL 2 |
| 1667 | 460 | CARRERA 62                              | 74 - 199   | NIVEL 2 |
| 1668 | 460 | CARRERA 62                              | 74 - 33    | NIVEL 2 |
| 1669 | 460 | CARRERA 62                              | 74 - 169   | NIVEL 2 |
| 1670 | 460 | CARRERA 62                              | 74 - 115   | NIVEL 2 |
| 1671 | 460 | CARRERA 62                              | 74 - 185   | NIVEL 2 |
| 1672 | 460 | CARRERA 62                              | 74 - 67    | NIVEL 2 |
| 1673 | 460 | CALLE 74                                | 61 - 35    | NIVEL 3 |
| 1674 | 460 | CALLE 75                                | 61 - 12    | NIVEL 3 |
| 1675 | 460 | CARRERA 61                              | 74 - 38/36 | NIVEL 3 |
| 1676 | 460 | CARRERA 61                              | 74 - 154   | NIVEL 3 |
| 1677 | 460 | CARRERA 61                              | 74 - 132   | NIVEL 3 |
| 1678 | 460 | CARRERA 62                              | 74 - 139   | NIVEL 3 |
| 1679 | 460 | CARRERA 62                              | 74 - 75    | NIVEL 3 |
| 1680 | 460 | CARRERA 62                              | 74 - 85    | NIVEL 3 |
| 1681 | 460 | CARRERA 62                              | 74 - 157   | NIVEL 3 |
| 1682 | 460 | CARRERA 62                              | 74 - 143   | NIVEL 3 |
|      | 477 | ENTRE CALLE 75 - 76 Y CARRERA 49B - 49C |            |         |
| 1683 | 477 | CALLE 75                                | 49B - 25   | NIVEL 2 |
| 1684 | 477 | CALLE 75                                | 49B - 07   | NIVEL 2 |
| 1685 | 477 | CALLE 75                                | 49B - 43   | NIVEL 3 |
| 1686 | 477 | CARRERA 49C                             | 75 - 29    | NIVEL 3 |
| 1687 | 477 | CARRERA 49C                             | 75 - 85    | NIVEL 3 |
| 1688 | 477 | CARRERA 49C                             | 75 - 101   | NIVEL 2 |
| 1689 | 477 | CARRERA 49C                             | 75 - 80    | NIVEL 3 |
| 1690 | 477 | CARRERA 49C                             | 75 - 52    | NIVEL 3 |



|      |     |  |           |         |
|------|-----|--|-----------|---------|
| 1691 | 477 | CARRERA 49C                            | 75 - 61   | NIVEL 3 |
| 1692 | 477 | CARRERA 49C                            | 75 - 42   | NIVEL 3 |
| 1693 | 477 | CARRERA 49C                            | 75 - 29   | NIVEL 3 |
| 1694 | 477 | CARRERA 49C                            | 75 - 100  | NIVEL 3 |
| 1695 | 477 | CARRERA 49C                            | 75 - 115  | NIVEL 3 |
| 1696 | 477 | CARRERA 49C                            | 75 - 47   | NIVEL 3 |
|      | 478 | ENTRE CALLE 75 - 76 Y CARRERA 49C - 50 |           |         |
| 1697 | 478 | CALLE 75                               | 49C - 65  | NIVEL 3 |
| 1698 | 478 | CALLE 75                               | 49C - 15  | NIVEL 2 |
| 1699 | 478 | CARRERA 49C                            | 75 -36/50 | NIVEL 3 |
| 1700 | 478 | CARRERA 49C                            | 75 - 14   | NIVEL 3 |
| 1701 | 478 | CARRERA 49C                            | 75 - 98   | NIVEL 3 |
| 1702 | 478 | CARRERA 49C                            | 75 - 76   | NIVEL 2 |
| 1703 | 478 | CARRERA 50                             | 75 - 45   | NIVEL 2 |
| 1704 | 478 | CARRERA 50                             | 75 - 65   | NIVEL 2 |
| 1705 | 478 | CALLE 76                               | 49C - 26  | NIVEL 3 |
| 1706 | 478 | CALLE 76                               | 49C - 16  | NIVEL 3 |
| 1707 | 478 | CALLE 76                               | 49C - 54  | NIVEL 3 |
| 1708 | 478 | CARRERA 49C                            | 75 - 60   | NIVEL 3 |
| 1709 | 478 | CARRERA 49C                            | 75 - 24   | NIVEL 3 |
| 1710 | 478 | CARRERA 49C                            | 75 - 86   | NIVEL 3 |
| 1711 | 478 | CARRERA 50                             | 75 - 165  | NIVEL 3 |
| 1712 | 478 | CARRERA 50                             | 75 - 131  | NIVEL 3 |
| 1713 | 478 | CARRERA 50                             | 75 - 111  | NIVEL 3 |
| 1714 | 478 | CARRERA 50                             | 75 - 91   | NIVEL 3 |
| 1715 | 478 | CARRERA 50                             | 75 - 83   | NIVEL 3 |
| 1716 | 478 | CARRERA 50                             | 75 - 147  | NIVEL 3 |
|      | 479 | ENTRE CALLE 75 - 76 Y CARRERA 50 - 51  |           |         |
| 1717 | 479 | CARRERA 50                             | 75 -36    | NIVEL 2 |
| 1718 | 479 | CARRERA 51                             | 75 - 121  | NIVEL 3 |
| 1719 | 479 | CARRERA 51                             | 75 - 185  | NIVEL 3 |
| 1720 | 479 | CARRERA 51                             | 75 - 173  | NIVEL 3 |
| 1721 | 479 | CARRERA 51                             | 75 - 131  | NIVEL 3 |
| 1722 | 479 | CALLE 75                               | 50 - 43   | NIVEL 3 |
| 1723 | 479 | CALLE 75                               | 50 - 23   | NIVEL 3 |
| 1724 | 479 | CALLE 75                               | 50 - 07   | NIVEL 3 |
| 1725 | 479 | CALLE 76                               | 50 - 28   | NIVEL 3 |
| 1726 | 479 | CARRERA 50                             | 75 - 164  | NIVEL 3 |
| 1727 | 479 | CARRERA 50                             | 75 - 76   | NIVEL 3 |
| 1728 | 479 | CARRERA 50                             | 75 - 84   | NIVEL 3 |



|      |     |                                       |          |         |
|------|-----|---------------------------------------|----------|---------|
| 1729 | 479 | CARRERA 50                            | 75 - 20  | NIVEL 3 |
| 1730 | 479 | CARRERA 50                            | 75 - 150 | NIVEL 3 |
| 1731 | 479 | CARRERA 50                            | 75 - 136 | NIVEL 3 |
| 1732 | 479 | CARRERA 50                            | 75 - 116 | NIVEL 3 |
| 1733 | 479 | CARRERA 50                            | 75 - 58  | NIVEL 3 |
| 1734 | 479 | CARRERA 50                            | 75 - 120 | NIVEL 3 |
| 1735 | 479 | CARRERA 50                            | 75 - 98  | NIVEL 3 |
| 1736 | 479 | CARRERA 51                            | 75 - 207 | NIVEL 3 |
| 1737 | 479 | CARRERA 51                            | 75 - 157 | NIVEL 3 |
| 1738 | 479 | CARRERA 51                            | 75 - 109 | NIVEL 3 |
| 1739 | 479 | CARRERA 51                            | 75 - 61  | NIVEL 3 |
| 1740 | 479 | CARRERA 51                            | 75 - 199 | NIVEL 3 |
| 1741 | 479 | CARRERA 51                            | 75 - 45  | NIVEL 3 |
| 1742 | 479 | CARRERA 51                            | 75 - 49  | NIVEL 3 |
| 1743 | 479 | CARRERA 51                            | 75 - 53  | NIVEL 3 |
| 1744 | 479 | CARRERA 51                            | 75 - 73  | NIVEL 3 |
| 1745 | 479 | CARRERA 51                            | 75 - 93  | NIVEL 3 |
| 1746 | 479 | CARRERA 51                            | 75 - 145 | NIVEL 3 |
|      | 480 | ENTRE CALLE 76 Y CARRERA 51B - 52     |          |         |
| 1747 | 480 | CARRERA 51B                           | 75 - 80  | NIVEL 2 |
| 1748 | 480 | CARRERA 51B                           | 75 - 124 | NIVEL 2 |
| 1749 | 480 | CARRERA 51B                           | 75 - 104 | NIVEL 2 |
| 1750 | 480 | CARRERA 52                            | 75 - 77  | NIVEL 2 |
| 1751 | 480 | CARRERA 52                            | 75 - 91  | NIVEL 2 |
| 1752 | 480 | CALLE 76                              | 51B - 24 | NIVEL 3 |
| 1753 | 480 | CALLE 76                              | 51B - 08 | NIVEL 3 |
| 1754 | 480 | CARRERA 51B                           | 75 - 18  | NIVEL 3 |
| 1755 | 480 | CARRERA 51B                           | 75 - 140 | NIVEL 3 |
| 1756 | 480 | CARRERA 51B                           | 75 - 158 | NIVEL 3 |
| 1757 | 480 | CARRERA 52                            | 75 - 143 | NIVEL 3 |
| 1758 | 480 | CARRERA 52                            | 75 - 111 | NIVEL 3 |
| 1759 | 480 | CARRERA 52                            | 75 - 131 | NIVEL 3 |
| 1760 | 480 | CARRERA 52                            | 75 - 61  | NIVEL 3 |
| 1761 | 480 | CARRERA 52                            | 75 - 67  | NIVEL 3 |
|      | 481 | ENTRE CALLE 75 - 76 Y CARRERA 52 - 53 |          |         |
| 1762 | 481 | CARRERA 52                            | 75 - 140 | NIVEL 3 |
| 1763 | 481 | CARRERA 53                            | 75 - 129 | NIVEL 2 |
| 1764 | 481 | CALLE 75                              | 52 - 43  | NIVEL 3 |
| 1765 | 481 | CALLE 76                              | 52 - 38  | NIVEL 3 |
| 1766 | 481 | CALLE 76                              | 52 - 16  | NIVEL 3 |



|      |     |                                       |            |         |
|------|-----|---------------------------------------|------------|---------|
| 1767 | 481 | CARRERA 52                            | 75 - 152   | NIVEL 3 |
| 1768 | 481 | CARRERA 52                            | 75 - 50    | NIVEL 3 |
| 1769 | 481 | CARRERA 52                            | 75 - 68    | NIVEL 3 |
| 1770 | 481 | CARRERA 52                            | 75 - 84    | NIVEL 3 |
| 1771 | 481 | CARRERA 52                            | 75 - 100   | NIVEL 3 |
| 1772 | 481 | CARRERA 52                            | 75 - 30    | NIVEL 3 |
| 1773 | 481 | CARRERA 52                            | 75 - 14    | NIVEL 3 |
| 1774 | 481 | CARRERA 52                            | 75 - 112   | NIVEL 3 |
| 1775 | 481 | CARRERA 52                            | 75 - 124   | NIVEL 3 |
| 1776 | 481 | CARRERA 53                            | 75 - 87    | NIVEL 3 |
| 1777 | 481 | CARRERA 53                            | 75 - 63    | NIVEL 3 |
| 1778 | 481 | CARRERA 53                            | 75 - 105   | NIVEL 3 |
|      | 482 | ENTRE CALLE 75 - 76 Y CARRERA 53 - 54 |            |         |
| 1779 | 482 | CALLE 76                              | 53 - 30    | NIVEL 3 |
| 1780 | 482 | CALLE 76                              | 53 - 12    | NIVEL 3 |
| 1781 | 482 | CARRERA 54                            | 75 - 139   | NIVEL 3 |
| 1782 | 482 | CARRERA 54                            | 75 - 69    | NIVEL 3 |
| 1783 | 482 | CARRERA 54                            | 75 - 01    | NIVEL 2 |
| 1784 | 482 | CALLE 75                              | 53 - 27    | NIVEL 3 |
| 1785 | 482 | CARRERA 53                            | 75 - 76    | NIVEL 3 |
| 1786 | 482 | CARRERA 53                            | 75 - 124   | NIVEL 3 |
| 1787 | 482 | CARRERA 53                            | 75 - 148   | NIVEL 3 |
| 1788 | 482 | CARRERA 53                            | 75 - 108   | NIVEL 3 |
| 1789 | 482 | CARRERA 53                            | 75 - 64    | NIVEL 3 |
| 1790 | 482 | CARRERA 53                            | 75 - 100   | NIVEL 3 |
| 1791 | 482 | CARRERA 54                            | 75 - 45    | NIVEL 3 |
| 1792 | 482 | CARRERA 54                            | 75 - 167   | NIVEL 3 |
| 1793 | 482 | CARRERA 54                            | 75 - 107   | NIVEL 3 |
| 1794 | 482 | CARRERA 54                            | 75 - 83    | NIVEL 3 |
| 1795 | 482 | CARRERA 54                            | 75 - 46    | NIVEL 3 |
| 1796 | 482 | CARRERA 54                            | 75 - 115   | NIVEL 3 |
| 1797 | 482 | CARRERA 54                            | 75 - 97    | NIVEL 3 |
|      | 483 | ENTRE CALLE 75 - 76 Y CARRERA 54 - 55 |            |         |
| 1798 | 483 | CARRERA 54                            | 75 - 78    | NIVEL 3 |
| 1799 | 483 | CARRERA 55                            | 75 - 93    | NIVEL 2 |
| 1800 | 483 | CARRERA 55                            | 75 - 67    | NIVEL 2 |
| 1801 | 483 | CALLE 75                              | CARRERA 54 | NIVEL 3 |
| 1802 | 483 | CALLE 76                              | 54 - 56    | NIVEL 3 |
| 1803 | 483 | CARRERA 54                            | 75 - 110   | NIVEL 3 |
| 1804 | 483 | CARRERA 54                            | 75 - 164   | NIVEL 3 |



|      |     |                                       |          |         |
|------|-----|---------------------------------------|----------|---------|
| 1805 | 483 | CARRERA 54                            | 75 - 132 | NIVEL 3 |
| 1806 | 483 | CARRERA 54                            | 75 - 94  | NIVEL 3 |
| 1807 | 483 | CARRERA 54                            | 75 - 56  | NIVEL 3 |
| 1808 | 483 | CARRERA 54                            | 75 - 44  | NIVEL 3 |
| 1809 | 483 | CARRERA 55                            | 75 - 119 | NIVEL 3 |
| 1810 | 483 | CARRERA 55                            | 75 - 163 | NIVEL 3 |
| 1811 | 483 | CARRERA 55                            | 75 - 17  | NIVEL 3 |
|      | 484 | ENTRE CALLE 75 - 76 Y CARRERA 55 - 56 |          |         |
| 1812 | 484 | CARRERA 56                            | 75 - 155 | NIVEL 3 |
|      | 485 | ENTRE CALLE 75 - 76 Y CARRERA 56 - 57 |          |         |
| 1813 | 485 | CARRERA 56                            | 75 - 144 | NIVEL 3 |
| 1814 | 485 | CARRERA 56                            | 75 - 50  | NIVEL 2 |
| 1815 | 485 | CARRERA 56                            | 75 - 126 | NIVEL 2 |
| 1816 | 485 | CARRERA 57                            | 75 - 41  | NIVEL 2 |
| 1817 | 485 | CARRERA 57                            | 75 - 73  | NIVEL 2 |
| 1818 | 485 | CALLE 75                              | 56 - 65  | NIVEL 3 |
| 1819 | 485 | CARRERA 56                            | 75 - 20  | NIVEL 3 |
| 1820 | 485 | CARRERA 56                            | 75 - 76  | NIVEL 3 |
| 1821 | 485 | CARRERA 56                            | 75 - 104 | NIVEL 3 |
| 1822 | 485 | CARRERA 56                            | 75 - 168 | NIVEL 3 |
| 1823 | 485 | CARRERA 57                            | 75 - 113 | NIVEL 3 |
| 1824 | 485 | CARRERA 57                            | 75 - 97  | NIVEL 3 |
| 1825 | 485 | CARRERA 57                            | 75 - 159 | NIVEL 3 |
|      | 486 | ENTRE CALLE 75 - 76 Y CARRERA 57 - 58 |          |         |
| 1826 | 486 | CALLE 75                              | 57 - 17  | NIVEL 3 |
| 1827 | 486 | CALLE 75                              | 57 - 35  | NIVEL 2 |
| 1828 | 486 | CARRERA 57                            | 75 - 62  | NIVEL 3 |
| 1829 | 486 | CARRERA 58                            | 75 - 43  | NIVEL 2 |
| 1830 | 486 | CALLE 75                              | 57 - 75  | NIVEL 3 |
| 1831 | 486 | CALLE 76                              | 57 - 72  | NIVEL 3 |
| 1832 | 486 | CARRERA 57                            | 75 - 136 | NIVEL 3 |
| 1833 | 486 | CARRERA 57                            | 75 - 78  | NIVEL 3 |
| 1834 | 486 | CARRERA 57                            | 75 - 104 | NIVEL 3 |
| 1835 | 486 | CARRERA 57                            | 75 - 42  | NIVEL 3 |
| 1836 | 486 | CARRERA 58                            | 75 - 73  | NIVEL 3 |
| 1837 | 486 | CARRERA 58                            | 75 - 103 | NIVEL 3 |
| 1838 | 486 | CARRERA 58                            | 75 - 137 | NIVEL 3 |
| 1839 | 486 | CARRERA 58                            | 75 - 81  | NIVEL 3 |
|      | 487 | ENTRE CALLE 75 - 76 Y CARRERA 58 - 59 |          |         |
| 1840 | 487 | CARRERA 58                            | 75 - 104 | NIVEL 2 |



|      |     |                                       |            |         |
|------|-----|---------------------------------------|------------|---------|
| 1841 | 487 | CARRERA 58                            | 75 - 58    | NIVEL 3 |
| 1842 | 487 | CARRERA 58                            | 75 - 78    | NIVEL 2 |
| 1843 | 487 | CARRERA 59                            | 75 - 29    | NIVEL 2 |
| 1844 | 487 | CARRERA 59                            | 75 - 13    | NIVEL 2 |
| 1845 | 487 | CARRERA 59                            | 75 - 63    | NIVEL 2 |
| 1846 | 487 | CARRERA 59                            | 75 - 97    | NIVEL 3 |
| 1847 | 487 | CALLE 75                              | 58 - 43/41 | NIVEL 3 |
| 1848 | 487 | CALLE 76                              | 58 - 40    | NIVEL 3 |
| 1849 | 487 | CALLE 76                              | 58 - 48    | NIVEL 3 |
| 1850 | 487 | CALLE 76                              | 58 - 54    | NIVEL 3 |
| 1851 | 487 | CARRERA 58                            | 75 - 170   | NIVEL 3 |
| 1852 | 487 | CARRERA 58                            | 75 - 12    | NIVEL 3 |
| 1853 | 487 | CARRERA 58                            | 75 - 142   | NIVEL 3 |
| 1854 | 487 | CARRERA 58                            | 75 - 158   | NIVEL 3 |
| 1855 | 487 | CARRERA 58                            | 75 - 78    | NIVEL 3 |
| 1856 | 487 | CARRERA 59                            | 75 - 147   | NIVEL 3 |
| 1857 | 487 | CARRERA 59                            | 75 - 87    | NIVEL 3 |
| 1858 | 487 | CARRERA 59                            | 75 - 121   | NIVEL 3 |
| 1859 | 487 | CARRERA 59                            | 75 - 47    | NIVEL 3 |
| 1860 | 487 | CARRERA 59                            | 75 - 77    | NIVEL 3 |
| 1861 | 487 | CARRERA 59                            | 75 - 159   | NIVEL 3 |
| 1862 | 487 | CARRERA 59                            | 75 - 109   | NIVEL 3 |
| 1863 | 487 | CARRERA 59                            | 75 - 133   | NIVEL 3 |
|      | 488 | ENTRE CALLE 75 - 76 Y CARRERA 59 - 60 |            |         |
| 1864 | 488 | CALLE 75                              | 59 - 69    | NIVEL 2 |
| 1865 | 488 | CALLE 75                              | 59 - 31    | NIVEL 2 |
| 1866 | 488 | CALLE 76                              | 59 - 44    | NIVEL 2 |
| 1867 | 488 | CARRERA 59                            | 75 - 160   | NIVEL 3 |
| 1868 | 488 | CARRERA 59                            | 75 - 172   | NIVEL 2 |
| 1869 | 488 | CARRERA 59                            | 75 - 122   | NIVEL 2 |
| 1870 | 488 | CARRERA 59                            | 75 - 110   | NIVEL 2 |
| 1871 | 488 | CARRERA 59                            | 75 - 96    | NIVEL 2 |
| 1872 | 488 | CARRERA 59                            | 75 - 80    | NIVEL 2 |
| 1873 | 488 | CARRERA 59                            | 75 - 148   | NIVEL 2 |
| 1874 | 488 | CARRERA 59                            | 75 - 66    | NIVEL 2 |
| 1875 | 488 | CARRERA 59                            | 75 - 02    | NIVEL 2 |
| 1876 | 488 | CARRERA 60                            | 75 - 61    | NIVEL 3 |
| 1877 | 488 | CARRERA 60                            | 75 - 107   | NIVEL 3 |
| 1878 | 488 | CARRERA 60                            | 75 - 157   | NIVEL 2 |
| 1879 | 488 | CARRERA 60                            | 75 - 133   | NIVEL 2 |





|      |     |                                       |           |         |
|------|-----|---------------------------------------|-----------|---------|
| 1880 | 488 | CARRERA 60                            | 75 - 81   | NIVEL 2 |
| 1881 | 488 | CALLE 75                              | 59 - 45   | NIVEL 3 |
| 1882 | 488 | CALLE 76                              | 59 - 32   | NIVEL 3 |
| 1883 | 488 | CARRERA 59                            | 75 - 50   | NIVEL 3 |
| 1884 | 488 | CARRERA 59                            | 75 - 134  | NIVEL 3 |
| 1885 | 488 | CARRERA 60                            | 75 - 37   | NIVEL 3 |
| 1886 | 488 | CARRERA 60                            | 75 - 49   | NIVEL 3 |
| 1887 | 488 | CARRERA 60                            | 75 - 71   | NIVEL 3 |
| 1888 | 488 | CARRERA 60                            | 75 - 93   | NIVEL 3 |
| 1889 | 488 | CARRERA 60                            | 75 - 121  | NIVEL 3 |
| 1890 | 488 | CARRERA 60                            | 75 - 147  | NIVEL 3 |
| 1891 | 488 | CARRERA 60                            | 75 - 175  | NIVEL 3 |
|      | 489 | ENTRE CALLE 75 - 76 Y CARRERA 60 - 61 |           |         |
| 1892 | 489 | CALLE 75                              | 60 - 35   | NIVEL 3 |
| 1893 | 489 | CALLE 75                              | 60 - 57*  | NIVEL 3 |
| 1894 | 489 | CARRERA 60                            | 75 - 130  | NIVEL 3 |
| 1895 | 489 | CARRERA 60                            | 75 - 176* | NIVEL 3 |
| 1896 | 489 | CARRERA 60                            | 75 - 50   | NIVEL 3 |
| 1897 | 489 | CARRERA 60                            | 75 - 92   | NIVEL 2 |
| 1898 | 489 | CARRERA 60                            | 75 - 12   | NIVEL 2 |
| 1899 | 489 | CARRERA 60                            | 75 - 102  | NIVEL 2 |
| 1900 | 489 | CARRERA 60                            | 75 - 162* | NIVEL 2 |
| 1901 | 489 | CARRERA 61                            | 75 - 107* | NIVEL 3 |
| 1902 | 489 | CARRERA 61                            | 75 - 99   | NIVEL 3 |
| 1903 | 489 | CARRERA 61                            | 75 - 73*  | NIVEL 3 |
| 1904 | 489 | CARRERA 61                            | 75 - 125* | NIVEL 2 |
| 1905 | 489 | CARRERA 61                            | 75 - 43*  | NIVEL 3 |
| 1906 | 489 | CARRERA 60                            | 75-70     | NIVEL 2 |
| 1907 | 489 | CARRERA 61                            | 75 - 51*  | NIVEL 3 |
| 1908 | 489 | CALLE 75                              | 60 - 57*  | NIVEL 3 |
| 1909 | 489 | CALLE 76                              | 60 - 48   | NIVEL 3 |
| 1910 | 489 | CALLE 76                              | 60 - 30   | NIVEL 3 |
| 1911 | 489 | CALLE 76                              | 60 - 22*  | NIVEL 3 |
| 1912 | 489 | CALLE 76                              | 60 - 60   | NIVEL 3 |
| 1913 | 489 | CARRERA 60                            | 75 - 148  | NIVEL 3 |
| 1914 | 489 | CARRERA 60                            | 75 - 118  | NIVEL 3 |
| 1915 | 489 | CARRERA 61                            | 75 - 117* | NIVEL 3 |
| 1916 | 489 | CARRERA 61                            | 75 - 51*  | NIVEL 3 |
| 1917 | 489 | CARRERA 61                            | 75 - 85*  | NIVEL 3 |
| 1918 | 489 | CARRERA 61                            | 75 - 63*  | NIVEL 3 |



|      |     |                                   |            |         |
|------|-----|-----------------------------------|------------|---------|
| 1919 | 489 | CARRERA 61                        | 75 - 91*   | NIVEL 3 |
| 1920 | 489 | CARRERA 61                        | 75 - 145*  | NIVEL 3 |
| 1921 | 489 | CARRERA 61                        | 75 - 135*  | NIVEL 3 |
|      | 490 | ENTRE CALLE 75 - 76 Y CARRERA 61  |            |         |
| 1922 | 490 | CARRERA 62                        | 75 - 95    | NIVEL 2 |
| 1923 | 490 | CALLE 75                          | 61 - 76    | NIVEL 3 |
| 1924 | 490 | CARRERA 61                        | 75 - 62    | NIVEL 3 |
| 1925 | 490 | CARRERA 61                        | 75 - 40    | NIVEL 3 |
| 1926 | 490 | CARRERA 61                        | 75 - 56    | NIVEL 3 |
| 1927 | 490 | CARRERA 62                        | 75 - 10    | NIVEL 3 |
| 1928 | 490 | CARRERA 62                        | 75 - 49    | NIVEL 3 |
| 1929 | 490 | CARRERA 62                        | 75 - 81    | NIVEL 3 |
| 1930 | 490 | CARRERA 62                        | 75 - 31    | NIVEL 3 |
|      | 491 |                                   |            |         |
| 1931 | 491 | CARRERA 62                        | 75 - 10/12 | NIVEL 3 |
|      | 499 | ENTRE CALLE 76 Y CARRERA 51B - 51 |            |         |
| 1932 | 499 | CARRERA 51B                       | 75 - 171   | NIVEL 3 |

Elaboración: Equipo POT – Eubar

### 3.6. PROYECTOS URBANÍSTICOS PARA EL SECTOR DE PRADO, ALTO PRADO, LA CONCEPCION Y BELLAVISTA

#### 3.6.1. JERARQUÍA VIAL:

La ubicación estratégica del sector como transición entre el Centro Histórico y el Noroccidente de la ciudad implica la presencia de arterias importantes como la Carrera 54 y 58, ejes viales de amplio perfil a través de los cuales se organizó el urbanismo del Prado y a los cuales se les suma la Carrera 50 y 53 como alternativas paralelas de conexión entre el centro y el norte de la ciudad.

En sentido transversal, es decir la relación occidente y la zona industrial de la ciudad se realiza principalmente por la Calle 72, vía de carácter comercial que sirve de eje a la centralidad del mismo nombre y que se proyecta hasta la futura ventana al Río Magdalena como es la Avenida del Río. En este mismo sentido se encuentran las Calles 79, 76, 70, 68 y 58 las cuales complementan la conectividad entre estos sectores.

Con el propósito de mejorar la conectividad del sector se pretende una ampliación de perfiles viales del sector para mejorar el servicio de alguno de estos ejes, por lo cual requiere intervenciones importantes al urbanismo característico de estos barrios, por lo cual se propende el mínimo de intervenciones viales y por una

recuperación y mantenimiento de la malla vial existente que incluye andenes, antejardines, separadores y bulevares, característicos de esta zona urbana consolidada.

**Ilustración 14. Jerarquía de la malla vial del sector patrimonial del Prado**

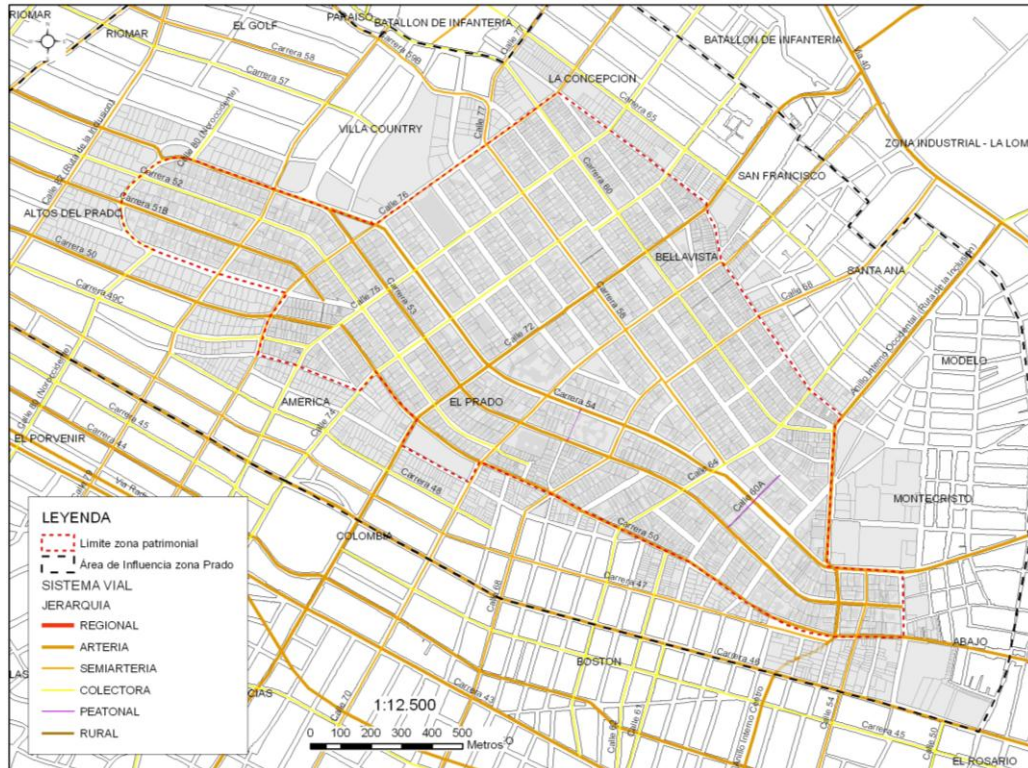

Elaboración: Equipo POT

### 3.6.2. PROYECTOS VIALES:

El proyecto vial más importante que se plantea sobre las zonas patrimoniales es la ampliación y proyección de la Carrera 50, vía arteria que actualmente inicia en el norte de la ciudad a la altura de la Calle 91 y finaliza en la Calle 36 del Centro Histórico.

En el sector de Alto Prado se propone conectar la Carrera 51B con la Carrera 50 a la altura de la calle 75, con el fin de darle continuidad a esta última hasta el Centro Histórico de la ciudad.

Este proyecto implica modificar una manzana que se encuentra dentro del área declarada patrimonial pero cuyo registro evidencia que no pertenece a la trama original del barrio, por lo que no se vería afectada la estructura urbana patrimonial del mismo. De igual forma, con la proyección vial no se afecta edificaciones de

Nivel 1 y 2, lo cual facilita la demolición de los inmuebles por donde se proyecta el empalme vial. Esta intervención vial se acompañará con un proyecto de espacio público sobre los predios afectados de la manzana, alrededor del paso vial.

### Ilustración 15. Recorrido vial Carrera 51B - Carrera 50

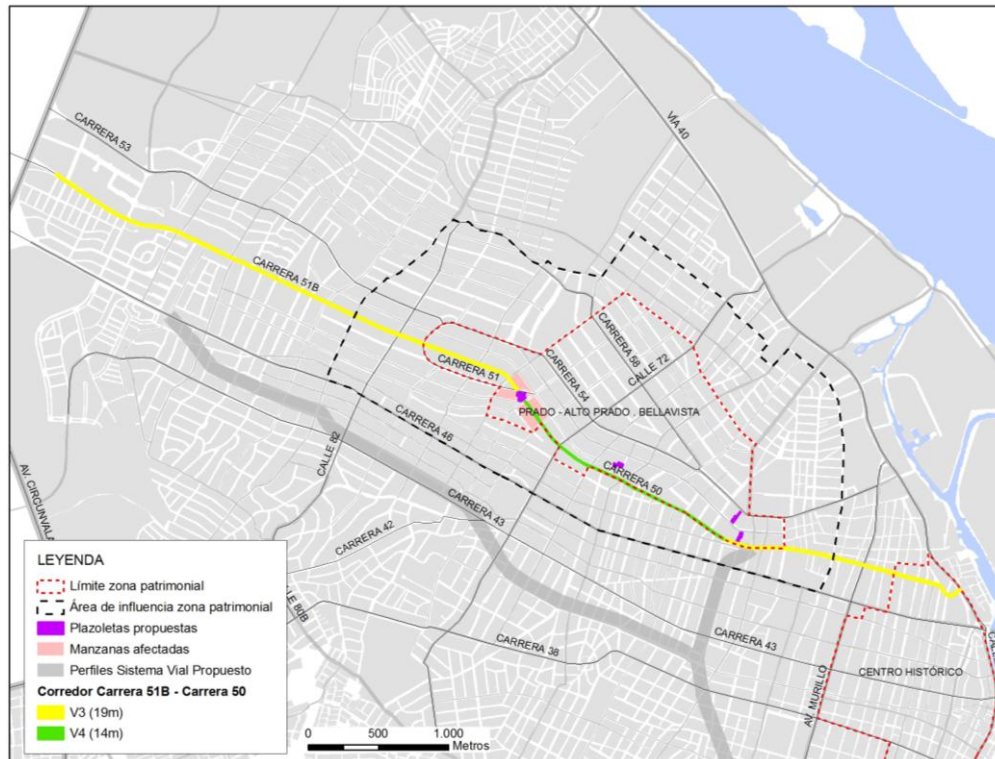

Elaboración: Equipo POT

A la altura de la Calle 55 se proyecta ampliar el perfil vial de la Carrera 50 a dos calzadas con dos carriles cada una junto con su separador, proyecto que se extiende hasta la futura Avenida del Río, para lo cual ingresa al sector patrimonial del Centro Histórico e implica la afectación de varios inmuebles tipológicos y de contexto declarados en el respectivo PEP.

Para este propósito se debe realizar un estudio específico de las áreas y edificaciones afectadas por la ampliación y extensión de esta vía, para que quede un expediente soporte de evaluación para la formulación adecuada del proyecto y su posterior aprobación por parte del Ministerio de Cultura.

### Ilustración 16. Localización proyecto vial interconexión Crra 51B con Crra 50



Elaboración: Equipo POT

#### 3.6.2.1. SISTEMA DE CICLORUTAS

La propuesta general de ciclorutas para Barranquilla se implementa bajo el criterio principal de comunicación e integración entre las zonas de trabajo, comercio y estudio con los sectores residenciales. Es así como la localización estratégica del barrio El Prado, Alto Prado y Bellavista dentro de la ciudad, hacen de este sector un punto articulador estratégico dentro del sistema de ciclorutas debido a la oportunidad que brinda de conectar el Centro Histórico con el sector norte consolidado.

Se plantea la posibilidad de utilizar los separadores centrales de las Carreras 54 y 58 como ejes de interconexión entre el centro y el norte de la ciudad. La Carrera 54 contemplaría un carril de bicicletas desde su intersección con Vía 40 y partir de la Calle 59 pasaría a ubicarse en el separador central. A la altura de la Calle 64, sitio donde se bifurca esta arteria, se divide para tomar los separadores centrales de las Carreras 54 y 58 respectivamente.

La cicloruta sobre la Carrera 58 se extiende hasta su empalme con la Carrera 59C, para atravesar el sector de la ciudad en sentido oriente – occidente hasta llegar a la Avenida Circunvalar, con la posibilidad de prolongarse hacia los nuevos desarrollos sobre el suelo de litigio con Puerto Colombia.

La cicloruta sobre la Carrera 54 se extiende hasta la Calle 78, donde continúa en sentido norte para buscar el futuro Parque Lineal del Batallón, sobre la Calle 78, con la posibilidad de encontrarse con la Avenida del Río.

### Ilustración 17. Propuesta Sistema de Ciclorutas POT 2012

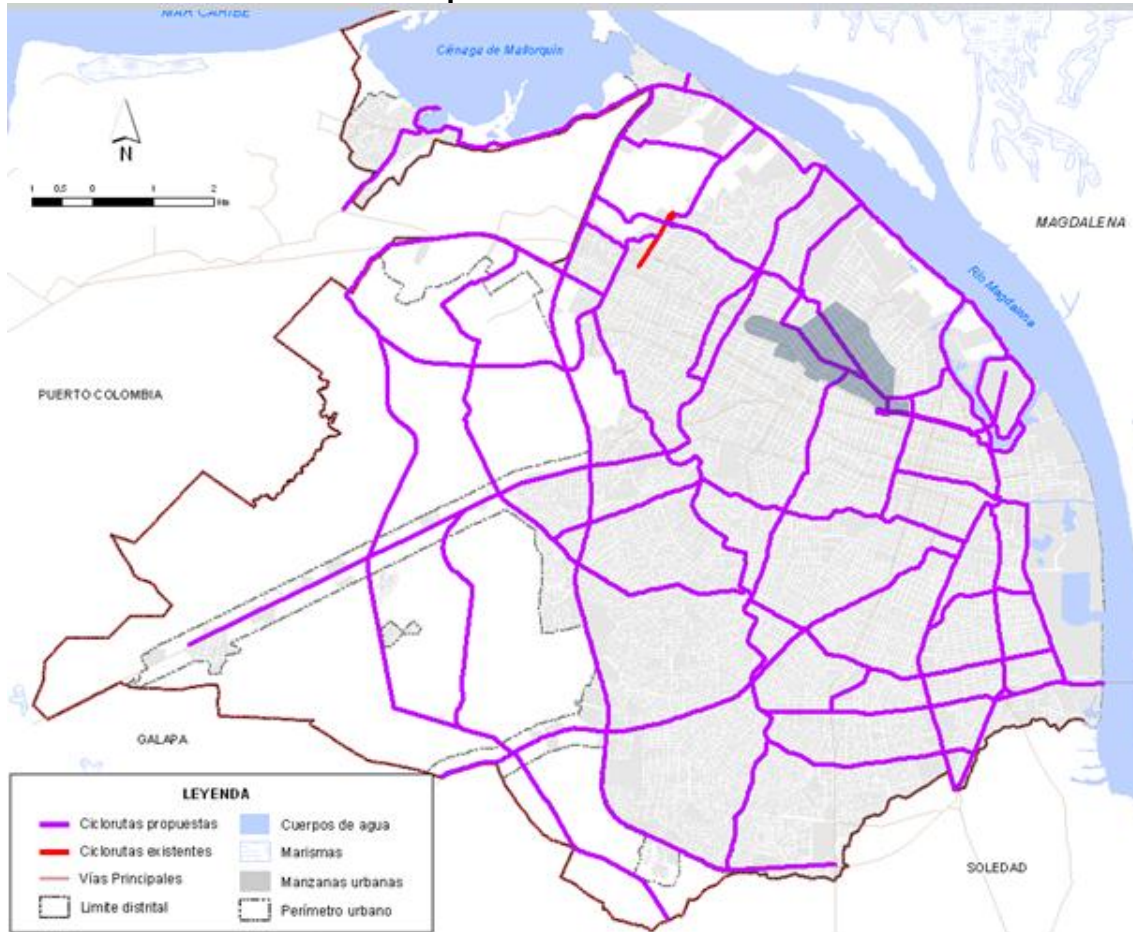

Elaboración: Equipo POT

De igual forma sobre la Calle 68 se pretende generar un eje de cicloruta que logre integrar con los desarrollos urbanístico del sur y que se conectarían con los ejes de la Carrera 54 y 58.

El ancho mínimo de las ciclorutas en doble sentido es de 2.50 mts y 1.30 cuando es unidireccional. El detalle de dimensiones y especificaciones de esta infraestructura se encuentra en el Documento Técnico de Soporte - Componente Urbano, Numeral 2.2.2.1.2.1

### Ilustración 18. Ciclorutas propuesta sobre el sector de Prado, Alto Prado y Bellavista

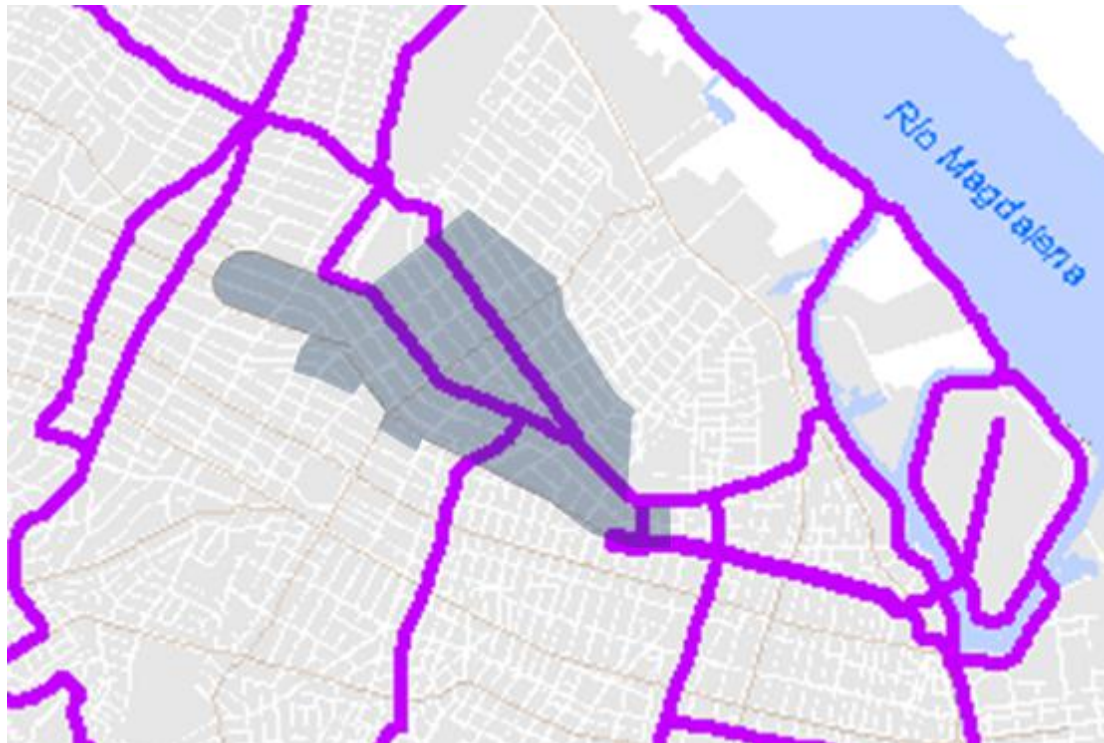

Elaboración: Equipo POT

#### 3.6.3. PROYECTOS DE ESPACIO PÚBLICO Y EQUIPAMIENTOS.

Los proyectos de espacio público de las áreas de carácter patrimonial apuntan a mejorar el déficit cualitativo de la ciudad en términos de recuperación y mantenimiento de parques, plazas, separadores, boulevard, andenes y antejardines.

La propuesta del sector del Prado se fundamenta en el mejoramiento y la recuperación del espacio público existente de parques, plazas, bulevares y separadores viales, así como la red de antejardines que conforman el concepto de “Ciudad Jardín” establecido en Barranquilla con la fundación de este barrio.

Con la recuperación de los ejes de conexión entre el centro y norte de la ciudad, como la Carrera 54 y Carrera 58, y los de conexión entre el occidente y el sector adyacente a la ribera del Río Magdalena como la Calle 72, 76 y 79, se logra configurar la red principal interna y de conexión con las intervenciones de espacio público y equipamientos en el área de influencia como el Estadio Romelio Martínez y sus alrededores, el Parque Suri Salcedo, El Coliseo Cubierto, El Teatro

Amira de la Rosa, El Estadio de Beisbol Tomas Arrieta y el espacio público proyectado a su alrededor, el parque lineal proyectado paralelo al futuro Parque del Batallón (Calle 78, y los demás parques barriales y zonales de la periferia patrimonial.

**Ilustración 19. Propuesta de Espacio Público POT 2012**



Fuente: Equipo POT 2012

El alcance de la propuesta delimita unos espacios específicos para la recuperación y creación de espacio público destinado a plazoletas, aprovechando la infraestructura vial existente y la proyectada, con la idea de ampliar la cantidad de zonas libres de integración al interior del barrio y crear puntos de referencia para el ciudadano, donde se dé la posibilidad de desarrollar actividades complementarias que le brinden vitalidad y dinámica urbana a estos espacios.

Con la conexión entre la Carrera 51B y la Carrera 50 a la altura de la calle 75, se destinan alrededor de 2600 M2 para generar un espacio público sobre la manzana afectada que acompañe esta intervención vial y alrededor de la cual se puedan dar usos comerciales y de servicios donde la plazoleta sirva de punto de referencia sobre esta vía.

**Tabla 12. Áreas de plazoletas propuestas**

| PLAZOLETAS PROPUESTAS SECTOR PATRIMONIO PRADO, ALTO PRADO, LA CONCEPCION Y BELLAVISTA |            |           |
|---|------------|-----------|
| LOCALIZACIÓN  | Nº PREDIOS | AREA (M2) |
|   |            |           |





|                         | <b>AFECTADOS</b> |               |
|-------------------------|------------------|---------------|
| CRA 51B CON CALLE 75    | 12               | 2671,2        |
| <b>TOTAL PLAZOLETAS</b> | <b>12</b>        | <b>2671,2</b> |

Fuente: Equipo POT 2012

En cuanto a equipamientos, el sector delimitado cuenta con la presencia de varias instituciones educativas y religiosas importantes para la ciudad y en algunos casos, la región.

Se destaca la presencia de Instituciones Educativas de Nivel Superior como la Facultad de Artes de la Universidad del Atlántico (edificación de Nivel 1 de Intervención) y la Universidad Simón Bolívar, los colegios Nuestra Señora del Lourdes, Sagrado Corazón y el Instituto Pestalozzi. En el área de cultura se destaca la presencia del Museo Romántico, la Sede Cultural de Comfamiliar y el Museo de Arte Moderno, mientras que los equipamientos de culto lo componen principalmente la Iglesia del Carmen y la Iglesia Inmaculada Concepción. Los equipamientos de seguridad están dados mediante un CAI y una estación de policía en las inmediaciones de la Iglesia Inmaculada y en el sector de Alto Prado se encuentra otro Centro de Atención Inmediata (CAI). La Clínica del Prado junto con la sede de Profamilia conforman los equipamientos de salud de esta área patrimonial.

En el área de influencia se destaca La Universidad de la Costa, el Colegio Barranquilla, el Teatro Amira de la Rosa, la Estación de Bomberos, la Piscina Olímpica, el Coliseo Cubierto Humberto Perea, la Casa del Carnaval, el Hogar de la Joven, la Segunda Brigada del Ejército, la Catedral Metropolitana María Reina, la Plaza de la Paz, el Parque Tomás Suri Salcedo, el Estadio de fútbol Romelio Martínez, el Estadio de Beisbol Tomás Arrieta, el Portal Norte de Transmetro, entre otras entidades de una menor escala.

La propuesta formulada en la revisión del Plan de Ordenamiento Territorial en el aspecto de equipamientos se encamina a establecer una serie de nodos donde se concentren actividades administrativas, de servicios, educativas, de salud, comercial, entre otras, que logren disminuir la demanda que en estos momentos se presenta en el centro de la ciudad y se reduzcan los tiempos de desplazamiento del ciudadano en búsqueda de éstos servicios desconcentrando actividades del territorio y la presencia de pequeñas centralidades en diversos puntos de la ciudad.

Para el caso del sector del Prado se cuenta con una alta concentración de equipamientos privados y en menor cantidad equipamientos públicos, que logran un servicio y cobertura adecuada, a nivel urbano y metropolitano, por lo que en el



caso del Prado, Alto Prado, Bellavista y la Concepción, se propende por programas de mejoramiento y consolidación de la variedad de equipamientos existentes.

### Ilustración 20. Equipamientos del sector patrimonial Prado, Alto Prado, Bellavista, La Concepción y su área de influencia.

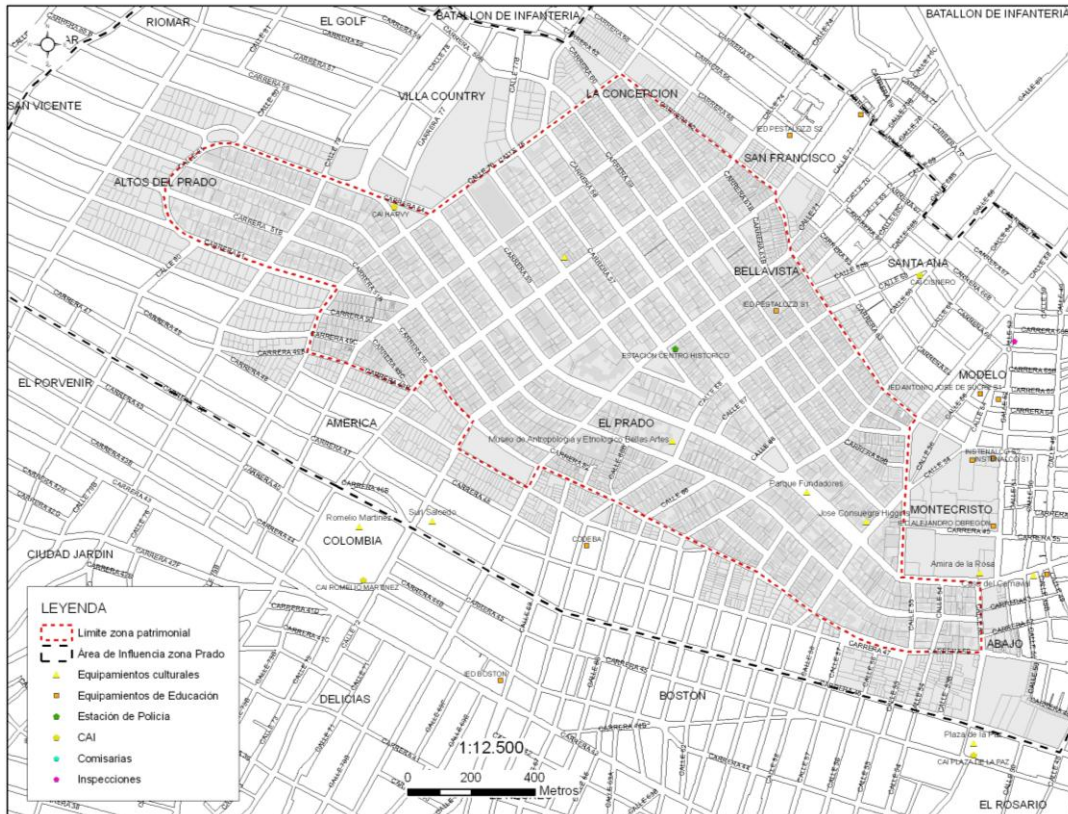

Fuente: Equipo POT 2012



## 4. BIENES DE INTERÉS CULTURAL DE BARRANQUILLA: ESCULTURAS Y ESTATUAS.

Además de los bienes inmuebles de carácter patrimonial descritos en el desarrollo del presente documento, la ciudad de Barranquilla presenta una serie de bienes patrimoniales compuestos por monumentos, estatuas, esculturas, murales, entre otros elementos de valor urbanístico, artístico e histórico, que se ubican principalmente en el sector del Centro Histórico, Prado y sus áreas de influencia.

En el sector del Prado, Alto Prado y Bellavista se encuentran ciertos bienes patrimoniales compuestos principalmente por estatuas y monumentos, los cuales se ubican sobre las vías principales y parques representativos del sector, con lo que se complementa el sistema de espacio público, al establecer ciertos puntos de encuentro y referencia para la ciudad y por ende resaltan el valor urbanístico de estas zonas.

**Ilustración 21. Bienes Patrimoniales de Barranquilla**

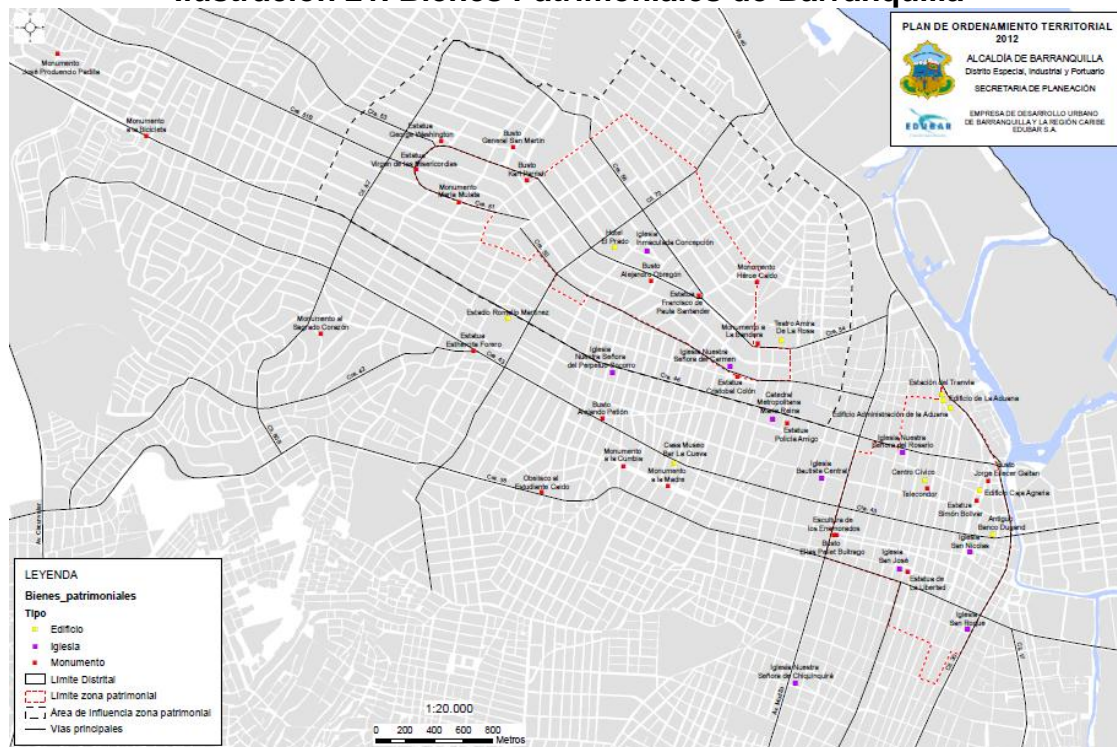

Fuente: Equipo POT 2012

**Ilustración 22. Bienes patrimoniales sector Prado, Alto Prado y Bellavista**

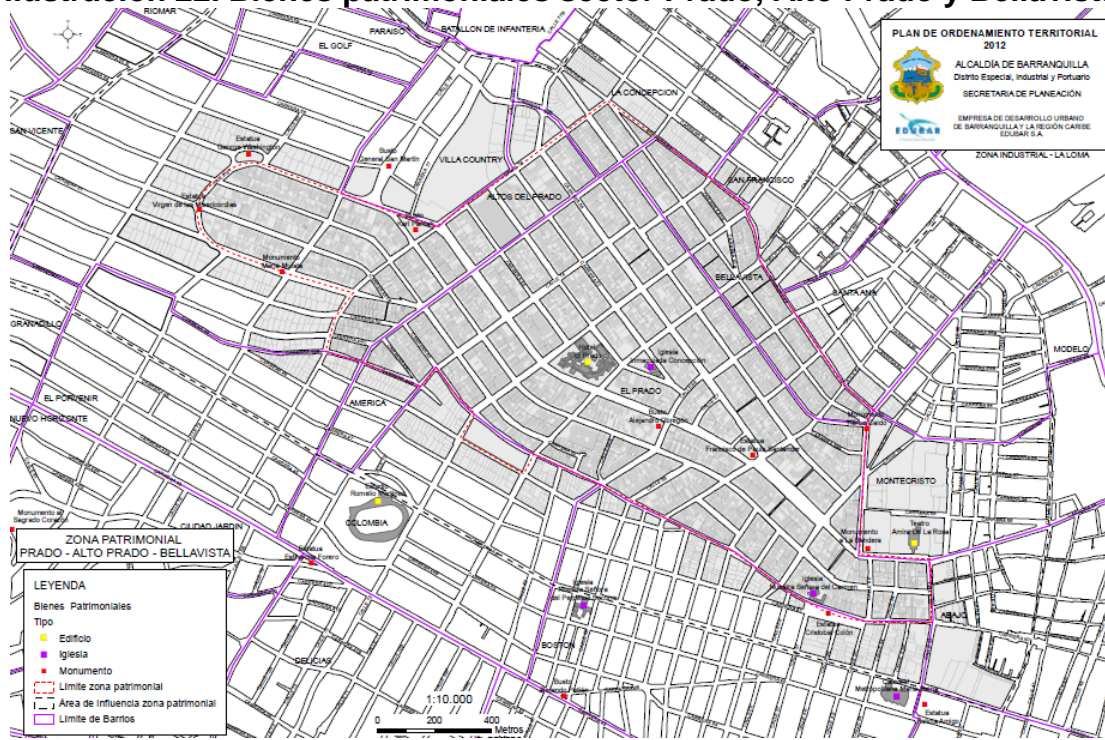

Fuente: Equipo POT 2012

A continuación se describen los Bienes Patrimoniales localizados dentro del perímetro patrimonial del Prado, Alto Prado y Bellavista:

**Tabla 13. Listado Bienes Patrimoniales sector Prado, Alto Prado y Bellavista**

| NOMBRE                               | DIRECCION                         | DESCRIPCION  |
|--------------------------------------|-----------------------------------|--|
| <b>IGLESIAS</b>                      |                                   |  |
| Iglesia Nuestra Señora del Carmen    | Carrera 50 No 55-176              | Construida entre 1927 1932 hizo parte a la congregación de los capuchinos  |
| Iglesia de la Inmaculada Concepción  | Calle 70 entre Carreras 56 y 57   | Es una copia de un templo de la ciudad de Panamá y es de estilo español. Data del año 1945   |
| <b>MONUMENTOS</b>                    |                                   |  |
| Monumento María Mulata               | Boulevard Carrera 51 con Calle 59 | Obra del artista colombiano Enrique Grau. Año de elaboración por definir.  |
| Estatua Francisco de Paula Santander | Carrera 54 con Calle 65           | Monumento histórico que cuenta con más de 70 años. Inaugurada en el año 1922 para recordar el prócer de la independencia. Sus autores fueron los |



|   |   |   |
|---|---|---|
|   |   | artistas franceses Réne Verlet (escultor) y Alexis Rudier (fundición). Año 1921.  |
| Monumento a la Bandera                    | Carrera 54 con Calle 53   | Obra del artista colombiano Marco Tobón Mejía. Año de elaboración por definir.  |
| Busto de Alejandro Obregón                | Parque de Bellas Artes. Calle 68 No 53-45                               | Obra del artista colombiano Yino Márquez. Fue instalada en la plaza de Bellas Artes en el año 1994. Año de elaboración por definir. |
| Monumento al hombre caído                 | Boulevard de la Carrera 54 con Calle 60                                 |   |
| Monumento a los fundadores de la aviación | Boulevard de la Carrera 54 con Calle 60                                 |   |
| Estatua de Cristóbal Colón                | Boulevard de la Carrera 50 con calle 56, frente a la Iglesia del Carmen |   |
| Busto del General San Martín              | Boulevard de la Calle 78 con Carrera 55                                 |   |
| Busto Karl C. Parrish                     | Parque Parrish – Calle 76 con Carrera 54 y 53                           |   |
| Estatua de George Washington              | Parque Washington – Carrera 53 con Calle 80                             |   |

Fuente: Secretaría de Cultura – Elaboración: Equipo POT 2012



## 5. LINEAMIENTOS COMUNES PARA LAS ÁREAS PATRIMONIALES

### 5.1. LINEAMIENTOS COMUNES PARA TODOS LOS NIVELES DE INTERVENCIÓN

#### 5.1.1. CERRAMIENTOS:

Cuando se requiera realizar obras de cerramiento para los inmuebles de conservación arquitectónica, catalogados dentro de cualquiera de los tres niveles de intervención, se debe garantizar que dichos trabajos no afecten o alteren el valor patrimonial del mismo, mediante la implementación de un diseño acorde a la tipología arquitectónica del inmueble y del sector urbano, así como el uso de materiales de construcción adecuados y de calidad que puedan brindar obras conforme a lo establecido en la norma sismoresistente nacional vigente.

Se permite el cerramiento de antejardines en cualquier tipo de vivienda, siempre y cuando cumpla con una transparencia del 70% y una altura máxima de 1.60 metros incluido un posible zócalo de 0.20 metros contados a partir del nivel del terreno. El cerramiento a realizar debe permitir su integración con el conjunto urbano, así como la apreciación de los valores arquitectónicos formales del inmueble. En las esquinas en ningún caso se podrá construir cerramiento de antejardines que dificulten la visibilidad a los peatones y a los transeúntes vehiculares.

Para los predios de polígonos comerciales, Corredores de Actividad Económica (CAE), Polígonos especializados para la competitividad (PEC), centralidades o usos comerciales, de bienes y servicios o industrial, no se permitirá el cerramiento permanente sobre antejardines con muros, rejas, materas, barandas, entre otros elementos que afecten o alteren el valor patrimonial del inmueble.

Cuando en zonas de alta actividad comercial se permita la ocupación temporalmente del antejardín, solo se permitirá el cerramiento del mismo con mobiliario o elementos delimitadores, removibles, en ningún caso podrán ser fijos ni empotrados permanentemente en el piso, y cuando el establecimiento esté cerrado el espacio debe quedar totalmente libre y sin ningún tipo de obstáculos.

En ningún caso el uso temporal del antejardín puede ocupar total o parcialmente bienes de uso público tales como las franjas de circulación peatonal o vehicular, ambientales o de protección de vía de los andenes.

Para los predios que tengan cerramiento y no cumplan con lo anteriormente establecido y requiera tramitar cualquier tipo de licencia de construcción en



cualquiera de sus modalidades, deberá adecuar el cerramiento de los antejardines a las condiciones anteriormente expuestas.

Para los equipamientos y construcciones dotacionales de seguridad ciudadana, los de defensa y justicia, embajadas y representaciones consulares y otros usos que por sus características requieran condiciones especiales de seguridad, la Secretaría de Planeación Distrital junto con la autoridad competente o la entidad que haga sus veces, definirá las condiciones especiales para el tipo de cerramiento.

### **5.1.2. ESTACIONAMIENTOS:**

En los sectores patrimoniales se deberá respetar los siguientes lineamientos mínimos requeridos:

- Los inmuebles declarados en Niveles de Intervención 1 y 2 no podrán ser destinados para el uso exclusivo de estacionamientos.
- No se permite estacionamientos entre la línea de propiedad y la línea de construcción. En cualquier caso deben solucionarse los estacionamientos en las áreas libres al interior del predio sin afectar la zona municipal y la libre circulación peatonal.
- En las zonas con tratamiento urbanístico de conservación patrimonial no se exigirá parqueadero, a excepción de las obras nuevas, las cuales deberán resolver su cuota de estacionamientos dentro del mismo proyecto.
- Para los usos no residenciales se debe solucionar la cuota de estacionamientos en un área de influencia de 200 metros alrededor del predio donde se ubique la actividad que lo requiera.
- Como complemento a la demanda de estacionamientos, se determina que en las zonas de influencia del sector patrimonial del Prado, Alto Prado, La Concepción y Bellavista se localizan parqueaderos con el fin de disminuir los conflictos urbanísticos existentes en el área declarada y en todo caso dicha actividad deberá cumplir la normativa establecida en la propuesta de revisión del POT. Para tal fin la Secretaría de Planeación o la autoridad competente deberá afectar predios para el desarrollo de parqueaderos, los cuales integrarán un proyecto integral de estacionamientos para el sector y que puede obtener parte de su financiamiento con los recursos obtenidos en las a través de la compra de derechos de edificabilidad.



## 5.2. RECOMENDACIÓN DE ESTÍMULOS PARA LA CONSERVACIÓN DEL PATRIMONIO

Con la aplicación de la compra de derechos de edificabilidad dentro del sector patrimonial se lograría generar una alternativa financiera con la cual se obtienen recursos para la conservación y/o mejoramiento de las condiciones de los inmuebles patrimoniales de la ciudad. Otra alternativa que se puede evaluar es la implementación de una serie de estímulos que buscan impulsar la inversión privada en los sectores de conservación, como:

### 5.2.1. EXENCIÓN DEL IMPUESTO PREDIAL:

Mediante el Decreto Distrital 180 de 2010 – Estatuto Tributario Distrital, se establece la exención del pago del impuesto predial unificado para los inmuebles calificados como patrimonio histórico, cultural o arquitectónico de la ciudad. Este Estatuto fue modificado a través del Acuerdo 0012 de 2012, el cual en su Artículo 5 expone:

*“ARTÍCULO 5. Modifíquese los numerales 1 y 2, del Artículo 31 del Estatuto Tributario Distrital, Decreto Distrital 180 de 2010, los cuales quedarán así:*

*1. En un noventa por ciento (90%) del Impuesto Predial Unificado y de la contribución de valorización, para los inmuebles calificados como patrimonio histórico cultural o arquitectónico del Distrito Especial, Industrial y Portuario de Barranquilla, que sean utilizados como viviendas o centros educativos. Esta exención está vigente desde el año de vigencia del presente Acuerdo y hasta el año 2021 inclusive.*

*La Secretaría de Planeación Distrital entregará anualmente a la Gerente de Gestión de Ingresos de la Secretaría de Hacienda Distrital una lista actualizada de estos predios y su destino, con base en los criterios técnicos definidos para el efecto.*

*2. En un setenta por ciento (70%) del Impuesto Predial Unificado para los inmuebles ubicados en el centro histórico de la ciudad que participen en el programa de recuperación histórica del centro de Barranquilla, mediante la adecuación y rehabilitación de sus inmuebles y sean certificados como tal por la Secretaría de Planeación Distrital. Esta exención estará vigente desde el año de vigencia del presente Acuerdo y hasta el año 2021 inclusive.*

*El centro histórico de Barranquilla será establecido por Resolución de la Secretaría de Planeación Distrital delimitando la zona y reglamentando el programa de recuperación del mismo.”<sup>4</sup>*

---

<sup>4</sup> Acuerdo 0012 de 2012 – Artículo 5





De igual forma, se debe realizar un estudio con la Gerencia de Ingresos del Distrito para considerar la extensión del incentivo de la exención del impuesto predial en un porcentaje menor a los inmuebles de conservación del sector Prado, Alto Prado y Bellavista que tengan un uso comercial y de servicios.

### **5.2.2. DEDUCCIÓN DE GASTOS DE ELABORACIÓN EN PEMP:**

Acoger la iniciativa establecida en el Decreto 763 de 2009 la cual plantea que:

*“Los propietarios de bienes muebles e inmuebles declarados como de interés cultural, o los terceros que hayan solicitado y obtenido dicha declaratoria, podrán deducir la totalidad de los gastos en que incurran para la elaboración de los Planes Especiales de Protección y para el mantenimiento y conservación de estos bienes aunque no guarden relación de causalidad con la actividad productora de renta.*

*Para tener derecho a este beneficio las personas interesadas deberán presentar para aprobación del Ministerio de Cultura o de la autoridad territorial competente para efectuar la declaratoria de que se trate, el proyecto de Plan Especial de Protección, el proyecto de intervención o de adecuación del bien mueble o inmueble de que se trate”<sup>5</sup>.*

### **5.2.3. CAMBIO DE ESTRATIFICACIÓN:**

Modificar el estrato socioeconómico de los inmuebles declarados como patrimoniales, con el fin de reducir gastos en los pagos de servicios públicos e impuestos prediales, que puedan disminuir los costos de mantenimiento y cuidado de los mismos.

Este beneficio se viene implementando en la actualidad en el sector de Prado, Alto prado y Bellavista mediante el Decreto 0680 de 2008 con el que los inmuebles patrimoniales de estos barrios se asimilan al estrato 3 en lo referente al cobro de servicios públicos.

---

<sup>5</sup> Decreto 763 de 2009 – Art 56



## 6. BIBLIOGRAFIA

### 6.1. LEYES

- LEY 9 DE 1989, Ley de la Reforma Urbana
- LEY 388 DE 1997, Ley de Ordenamiento Territorial
- LEY 37 DE 1993, Regulación de la prestación de los servicios de telefonía móvil
- LEY 142 DE 1994, Regulación de los servicios públicos domiciliarios
- LEY 1228 DE 2008, Regulación de las fajas mínimas de retiro obligatorio para las carreteras del sistema vial nacional
- LEY 1523 DE 2012, Política nacional de gestión del riesgo de desastres y se establece el Sistema de Gestión del Riesgo de Desastres
- LEY 397 DE 1997, Ley General de la Cultura
- LEY 1185 DE 2008, modifica la LEY 937 DE 1997
- LEY 1469 DE 2011, Disposiciones para promover el acceso a la vivienda y se promueve la oferta de suelo urbanizable - Macroproyectos
- DECRETO - LEY 2811 DE 1974, Código Nacional de Recursos Naturales
- DECRETO – LEY 2324 DE 1984, Por el cual se reorganiza la Dirección General Marítima y Portuaria
- LEY 768 DE 2002, Ley de Distritos
- LEY 1242 DE 2008, por la cual se establece el Código Nacional de Navegación y Actividades Portuarias Fluviales y se dictan otras disposiciones.
- LEY 164 de 1994 (aprobatoria de la Convención Marco de las Naciones Unidas sobre Cambio Climático).
- LEY 629 de 2000 (aprobatoria del Tratado de Kyoto de 1997).
- LEY 788 de 2002 (Por la cual se expiden normas en materia tributaria y penal del orden nacional y territorial; y se dictan otras disposiciones. Específicamente el artículo 18 que establece que está exenta de renta por 15 años “la venta de energía con base en los recursos eólicos, biomasa o residuos agrícolas, realizada únicamente por las empresas generadoras” y el artículo 95 que determina que “la importación de maquinaria y equipos destinados a proyectos que generen certificados de reducción de gases de efecto invernadero está exenta de IVA”.
- Sentencia de Constitucionalidad de la Corte Constitucional C-073 de 1994, ratificación 22 de Marzo de 1995 de la ley 164 de 1994.
- Sentencia de Constitucionalidad de la Corte Constitucional C-860 de 2001.



## 6.2. DECRETOS

- DECRETO No 2941 DE 2009, Por el cual se reglamenta parcialmente la Ley 397 de 1997 modificada por la Ley 1185 de 2008, en lo correspondiente al Patrimonio Cultural de la Nación de naturaleza Inmaterial
- DECRETO No 2976 DE 2010, Por el cual se reglamenta el parágrafo 3° del Art 1° de la Ley 1228 de 2008 y se dictan otras disposiciones
- DECRETO No 1310 DE 2012, Por el cual se reglamenta parcialmente la Ley 1469 de 2011 en lo relacionado con los Macroproyectos de Interés Social Nacional
- DECRETO No 2181 DE 2006, Por el cual se reglamentan parcialmente las disposiciones relativas a planes parciales contenidas en la Ley 388 de 1997 y se dictan otras disposiciones en materia urbanística
- DECRETO No 3450 DE 2009, Por el cual se reglamenta el Programa de Subsidio Familiar de Vivienda vinculado a Macroproyectos de Interés Social Nacional
- DECRETO No 3600 DE 2007, Por el cual se reglamentan disposiciones para el suelo rural y otras disposiciones
- DECRETO No 763 DE 2009, Por el cual se reglamentan parcialmente las Leyes 814 de 2003 y 397 de 1997 modificada por medio de la Ley 1185 de 2008, en lo correspondiente al Patrimonio Cultural de la Nación de naturaleza material
- DECRETO 151 DE 1998, Por el cual se dictan reglas relativas a los mecanismos que hacen viable la compensación en tratamiento de conservación mediante la transferencia de derechos de construcción y desarrollo.
- DECRETO 1337 DE 2002, Por el cual se reglamenta la Ley 388 de 1997 y el Decreto-ley 151 de 1998, en relación con la aplicación de compensaciones en tratamientos de conservación mediante la transferencia de derechos de construcción y desarrollo

## 6.3. RESOLUCIONES

- RESOLUCION NUMERO 2353 DE 2008, “Por medio de la cual se adopta el Macroproyecto de Interés Social Nacional “Villas de San Pablo” del Distrito Especial Industrial y Portuario de Barranquilla”. Ministerio de Ambiente, Vivienda y Desarrollo Territorial
- RESOLUCION NUMERO 0362 DE 2012, por la cual se modifica y se adiciona la Resolución 2353 de 18 de diciembre de 2008, Ministerio de Vivienda, Ciudad y Territorio
- RESOLUCION NUMERO 18-1294 DE 2008, Reglamento Técnico de Instalaciones Eléctricas (RETIE), Ministerio de Minas y Energía



- RESOLUCION NUMERO 1614 DE 1999, Declara Bien de Interés Cultural del ámbito nacional al Centro Histórico de Barranquilla, Ministerio de Cultura
- RESOLUCION NUMERO 0087 DE 2005, Declara Bien de Interés Cultural del ámbito nacional a una sector de la ciudad comprendido por los barrios El Prado, Bellavista y una parte de Altos del Prado, Ministerio de Cultura
- RESOLUCION NUMERO 746 DE 2005, por la que crea el Plan Especial de Manejo y Protección (PEMP) del Centro Histórico de Barranquilla, Ministerio de Cultura
- RESOLUCION NUMERO 000257 DE 2010, por la cual se definen determinantes ambientales para los municipios que integran la cuenca hidrográfica de la Ciénaga de Mallorquín y los arroyos Grande y León en el Departamento del Atlántico, CRA
- RESOLUCION NUMERO 453 DE 2004 (aprobación de estrategias y acciones para venta de servicios ambientales de mitigación del cambio climático y los criterios de evaluación de los mismos).

#### **6.4. NORMAS NACIONALES**

- Departamento Administrativo Nacional de Estadística – DANE - Dirección de Regulación, Planeación, Estandarización y Normalización - DIRPEN, 2012. CLASIFICACIÓN INDUSTRIAL INTERNACIONAL UNIFORME DE TODAS LAS ACTIVIDADES ECONÓMICAS Revisión 4 Adaptada para Colombia CIU Rev. 4 A.C., Bogotá
- Ministerio de Ambiente, Vivienda y Desarrollo Territorial DNP – DDUPA 2009. Documento CONPES 3604 LINEAMIENTOS PARA LA CONSOLIDACIÓN DE LA POLÍTICA DE MEJORAMIENTO INTEGRAL DE BARRIOS – MIB, Bogotá
- Ministerio de Vivienda, Ciudad y Territorio, Ministerio de Cultura, Ministerio de Ambiente y Desarrollo Sostenible, Ministerio de Transporte, Policía Nacional, DNP: DDU, DIES, DJS, SDAS, DIFP, 2012. Documento CONPES 3718 Política Nacional de Espacio Público, Bogotá
- Alta Consejería Presidencial Para la Competitividad y la Productividad Ministerio de Comercio, Industria y Turismo Consejo Privado de Competitividad Departamento Nacional de Planeación: Gerencia de Competitividad, Grupo de Apoyo a la Competitividad y Dirección de Desarrollo Empresarial, 2008. Documento CONPES 3527 POLÍTICA NACIONAL DE COMPETITIVIDAD Y PRODUCTIVIDAD. Bogotá
- DNP: DIES- GEINF, Ministerio de Hacienda y Crédito Público – MHCP, Ministerio de Transporte, 2008. Documento CONPES 3539. Sistema integrado del servicio público urbano de transporte masivo de pasajeros del



Distrito de Barranquilla y su Área Metropolitana – Seguimiento y Modificación. Bogotá

- DNP: DDUPA, Ministerio de Ambiente, Vivienda y Desarrollo Territorial, 2004. Documento CONPES 3305, Lineamientos para optimizar la política de desarrollo urbano, Bogotá
- Ministerio de Cultura, Ministerio de Ambiente, Vivienda y Desarrollo Territorial Ministerio de Comercio, Industria y Turismo, DNP: DDS-SE, DDU-SVDU, DIFP-SPSC, 2010. Documento CONPES 3658 Lineamientos de política para la recuperación de los Centros Históricos de Colombia. Bogotá
- Ministerio de Ambiente, Vivienda y Desarrollo Territorial DNP – DDUPA, 2009. Documento CONPES 3583 Lineamientos de política y consolidación de los instrumentos para la habilitación de suelo y generación de oferta de vivienda. Bogotá
- CORPORACIÓN REGIONAL DEL ATLÁNTICO – CRA, 2006. Plan de Ordenamiento y Manejo de la Cuenca Hidrográfica de la Ciénaga de Mallorquín. Barranquilla
- Consejo Nacional de Política Económica y Social, 2011. Documento Conpes 3700 Estrategia Institucional para la articulación de Políticas y Acciones en materia de Cambio Climático en Colombia. Bogotá.

## 6.5. ESTUDIOS Y PUBLICACIONES

- PABLO BOCAREJO INGENIEROS CONSULTORES, 2003. Diseño Conceptual del Sistema Integrado de Transporte Público de Barranquilla y su Área Metropolitana. Barranquilla
- ARTELIA, 2012. Estudio de factibilidad de una tranvía en Barranquilla. Barranquilla.
- ALCALDIA DE BARRANQUILLA, CAMARA DE COMERCIO, ICPC, 2008. Manual del Espacio Público de Barranquilla. Barranquilla
- MINISTERIO DE MINAS Y ENERGIA – INSTITUTO COLOMBIANO DE GEOLOGIA Y MINERIA –INGEOMINAS, 2011. Zonificación de amenaza por movimientos en masa de las laderas occidentales de Barranquilla, Departamento del Atlántico. Bogotá
- ROMERO R. JUAN FELIPE, 2012. Zonificación a escala 1:10.000 Cuenca Mallorquín - Actualización de la zonificación ambiental para el manejo de la Cuenca Mallorquín en el sector oriental del Distrito de Barranquilla. Barranquilla
- ANDERSON, F. M., 1926. Original source of oil in Colombia. Am. Assoc. Petrol. Geol., 10(4):382-404. Tulsa.



- ANDERSON, F. M., 1929. Marine Miocene and related deposits of North Colombia. Calif. Acad. Sci. Procc., 18(4):73-213. San Francisco.
- ARZURA, R. 1983. Propuesta de solución de los arroyos de Barranquilla. Publicación Nacional de la Sociedad de Ingenieros del Atlántico, 35p.
- ARZURA, R., ARZURA, E., ARZURA, A. (1982). Solución de los Problemas de Arroyos de Barranquilla.
- BARRERA, R.; REYES, G.; GUZMÁN, G.; FRANCO J. V., 1999. Geología de la Plancha 31 Campo de la Cruz. INGEOMINAS. Bogotá.
- CLAVIJO J., G REYES. 1996. Geología estructural de los cinturones de San Jacinto y Sinú Norte. Mem. VII Congr. Col. Geol., Bogotá, 2 p.
- DUQUE-CARO, H., 1984. Estilo estructural, diapirismo y episodios de acrecimiento del terreno Sinú - San Jacinto en el noroccidente de Colombia. Ingeominas. Geol, 27(2):1-29. Bogotá.
- FARIÑAS DE ALBA, J., GÓMEZ, A., MATAIX, C., GARCÍA, P., LLOPIS, G., SERRANO, P. 1999. Manual de estabilización y revegetación de taludes. Editorial Entorno Gráfico, S.L. Avda. El Ferrol, 4 – Bajo 1 28029 Madrid. Ed: Carlos López Gimeno.
- FONADE, HIDROESTUDIOS S.A, CONCEP LTDA. 1997. Estudios de factibilidad y diseño de soluciones alternativas al drenaje pluvial para la ciudad de Barranquilla. Informe de Diagnóstico.
- IGAC. 1994. Atlántico, características geográficas. Santa Fe de Bogotá, 157 p.
- INGEOMINAS., 1997. Evaluación geotécnica de las laderas occidentales de Barranquilla. Fase I. Informe Ingeominas para DADIMA. Bogotá, 127p.
- JICA, Agencia de Cooperación Internacional del Japón. 1988. Estudio del Plan de Manejo de Aguas Lluvias para la Ciudad de Barranquilla.
- MARTÍNEZ, J. O., 1993. Geomorfología y amenazas geológicas de la línea de costa del Caribe central colombiano (sector Cartagena - Bocas de Ceniza). Ingeominas, Publ. Esp., (19):1-62. Santa Fe de Bogotá.
- SÁNCHEZ, F. 1984. Barranquilla y las aguas lluvias. Publicación Nacional de la Sociedad de Ingenieros del Atlántico.
- UNIVERSIDAD NACIONAL DE COLOMBIA – FACULTAD DE INGENIERIA 2005. Estudio de estacionamiento sobre la vía y en lotes privados en el área de influencia del centro expandido de Barranquilla
- ROA FERNANDO, 2009. Contrato de consultoría 530 de 2008 - Ministerio de Ambiente Vivienda y Desarrollo Territorial - VIABILIZACIÓN DEL PROGRAMA DE APROVECHAMIENTO ECONÓMICO Y URBANÍSTICO PARA LAS ÁREAS REMANENTES DEL SITM –TRANSMETRO-. Bogotá
- INSTITUTO COLOMBIANO DE CULTURA, CAMARA DE COMERCIO DE BARRANQUILLA, ATRIUM LTDA, 1995. Reglamentación Barrios Prado, Altos del Prado y Bellavista de la ciudad de Barranquilla, Atlántico. Bogotá.



- ABRAMO, PEDRO. 2006. Ciudad Caleidoscópica: una visión heterodoxa de la economía urbana. Barcelona : Netbiblo, 2006.
- CAMARGO SIERRA, ANGÉLICA PATRICIA, y otros. 2004. Evaluación del Impacto Social del Programa de Desmarginalización de Barrios. Bogotá : Universidad Piloto de Colombia, 2004.
- CUERVO, LUIS MAURICIO. 1999. Expansión Metropolitana y globalización en Bogotá. Toluca - México : [www.eumed.net/coursecon/ecolat/](http://www.eumed.net/coursecon/ecolat/), 1999. CIDER - Universidad de los Andes.
- FORERO, ANDRÉS. 2008. Informe de consultoría al Bouwcentrum de Colombia. Propuesta de manejo territorial de la zona del Tunjuelo en Bogota. Bogotá : Universidad Piloto de Colombia, 2008.
- FREEDMAN, DAVID Y PISANI, ROBERT Y PURVES, ROGER. 1993. Estadística. Barcelona : Antoni Bosh, 1993.
- GOULD, JOHN P Y LAZEAR, EDUARD P. 1994. Teoría Microeconómica. Mexico DF : Fondo de Cultura Económica, 1994.
- JARAMILLO GONZÁLEZ, SAMUEL. 2009. Hacia una teoría de la renta del suelo urbano. Bogotá : Ediciones Uniandes, 2009.
- JARAMILLO, SAMUEL. 2004. Modelo de acumulación con salto peligroso. Bogotá : Cede - Universidad de los Andes, 2004.
- ORTEGA ÁVILA, CRISTHIAN. 2012. El mercado y las políticas del suelo. [aut. libro] Juan Felipe Pinilla y Mauricio Rengifo. La ciudad y el derecho. Una introducción al derecho urbano contemporáneo. Bogotá : Uniandes - Temis, 2012.
- PADUA, JORGE. 1994. Técnicas de investigación aplicadas a las ciencias sociales. Santiago de Chile : FONDO DE CULTURA ECONÓMICA, 1994.
- PARKIN, MICHAEL. 2004. Economía. México DF : Pearson Educación, 2004.
- POGGIESE, HECTOR ATILIO. 2005. Sistematización y articulación de ONGS que buscan asociarse en red. Buenos Aires, Ciudad Federal, Argentina : Sociedade 1º Maio, Marzo de 2005.
- Metodología FLACSO de Planificación-gestión. (Planificación participativa y gestión asociada). Planificación y Gestión, FLACSO. Argentina : FLACSO, 1993.
- POGGIESE, HECTOR, REDIN, MARIA ELENA y ALÍ, PATRICIA. 1999. El papel de las redes en el desarrollo local como prácticas asociadas entre estado y sociedad. Buenos Aires, Ciudad Federal, Argentina : FLACSO, febrero de 1999.
- POLESE, MARIO Y SHEARMU, R. 2005. Économie régionale et urbaine, introduction à la géographie économique. Paris : Economica, 2005.
- Portafolio.com.co - Empresas - Ficha de empresa, Colombia. [En línea] [Citado el: 20 de septiembre de 2008.]



- <http://www.portafolio.com.co/empresassectores/empresas/home/empresa.php?ide=4003449>.
- VARIAN, HAL R. 1992. Análisis Microeconómico. Barcelona : Antoni Bosch, 1992.
  - VIVES, ANTONIO. 2008. Cumpetere. Cumpetere. [En línea] enero de 2008. [Citado el: 29 de agosto de 2008.] <http://cumpetere.com/Documents/El%20papel%20publico%20del%20sector%20privado%20HBRAL%20articulo.pdf>.
  - AASHTO (2011) A policy on geometric design of highways and streets. 6ed. 2011.
  - AASHTO (2012) Guide for the Development of Bicycle Facilities, 4 ed.
  - BANISTER, D. (2009) [The sustainable mobility paradigm](#) TRANSPORT POLICY (15) 2, pp: 73-80
  - CANTILLO, V. AND ORTÚZAR, J DE D. (2012) Restricción vehicular según número de patente: requiem para una política errónea. Revista Ingeniería de Sistemas, Vol XXVI,7-22.
  - DURANTON, G. AND TURNER, M (2011) : [The Fundamental Law of Road Congestion: Evidence from US Cities](#). American Economic Review 101(6), pp 2616-2152.
  - INSTITUTO NACIONAL DE VIAS. Manual de diseño geométrico para vías, Bogotá, 2007
  - INSTITUTO NACIONAL DE MEDICINA LEGAL Y CIENCIAS FORENSES (2012). Forensis. Muertes y lesiones no fatales por accidentes de transporte, Colombia, 2011
  - LEAPE, J. (2006) The London Congestion Charge. Journal Of Economic Perspectives 20 (4), pp 157-176.
  - MANHEIN, M.L. Fundamentals of Transportation Systems Analysis. The MITPRESS. Cambridge. 1979
  - ORTUZAR, JDD Y WILLUMSEN, LG (2011) Modelling Transport, Wiley, 4ed. Chichester
  - INSTITUTO NACIONAL DE MEDICINA LEGAL Y CIENCIAS FORENSES (2011) Forensis :Muertes y lesiones no fatales por accidentes de transporte, Colombia, 2011. Bogotá, DC.

## 6.6. ACUERDOS DISTRITALES

- Acuerdo 003 de 2007, revisión POT Barranquilla
- Acuerdo 0012 de 2012, “Por el cual se adecua y ajusta el estatuto tributario distrital decreto 180 de 2010 en virtud de lo establecido en las leyes 1469 y 1493 de 2011 y se Dictan otras disposiciones en materia tributaria distrital”





## 6.7. DECRETOS DISTRITALES

- Decreto 0154 de 2000, POT Barranquilla
- DECRETO No 0876 DE 2012, Por medio del cual se regula el estacionamiento de vehículos en vías del Distrito especial, industrial y portuario de Barranquilla
- DECRETO No 0123 DE 2005 Por el cual se adopta el Plan Parcial para los sectores de Barranquillita – La Loma – Barlovento del Distrito Industrial y Portuario de Barranquilla
- DECRETO No 0198 DE 2005 Por el cual se hace una modificación al Plan Parcial para los sectores de Barranquillita – La Loma – Barlovento del Distrito Industrial y Portuario de Barranquilla
- DECRETO No 0117 DE 2005, Por el cual se adopta el Plan Parcial para la protección, rehabilitación, recuperación y revitalización integral del Centro Histórico del Distrito Industrial y Portuario de Barranquilla. Barranquilla
- DECRETO No 1046 DE 2011, Por el cual se adopta el Plan Parcial Cordialidad - Circunvalar

## 6.8. RESOLUCIONES DISTRITALES

- Resolución No 095 de 2009, por la cual se dilucidan unos errores, inconsistencias e imprecisiones en el texto del Acuerdo 003 de 2007 en las zonas e inmuebles de conservación histórica o artística.
- Resolución No 028 del 30 de Junio de 2011, por la cual se dilucida un error en la Tabla No 8 del Artículo 295 del Acuerdo 003 de 2007.
- Resolución 055 de 2009, por la cual se dilucidan unos errores, inconsistencias e imprecisiones en el texto del Acuerdo 003 de 2007
- Resolución 064 de 2008, por la cual se dilucidan un errores de impresión en el texto del Acuerdo 003 de 2007.
- Resolución No 141 de 2008, por la cual se dilucida un error en el texto del Acuerdo 003 de 2007.
- Resolución No 157 de 2008, por la cual se corrige un error en el plano No 3 de Suelo predializado del POT del Distrito de Barranquilla.
- Resolución No 158 de 2008, por la cual se corrige un error en el plano No 3 predializado del POT del Distrito de Barranquilla.
- Resolución No 056 de 2010, por la cual se dilucida un error en el plano No 3 de suelo predializado del Acuerdo 003 de 2007 - POT.
- Resolución No 071 de 2009, por la cual se dilucida un error en el plano No 3 de suelo predializado del POT del Distrito de Barranquilla.
- Resolución No 078 de 2009, por la cual se dilucida un error en el plano No 3 de suelo predializado del POT del Distrito de Barranquilla.



- Resolución No 087 de 2009, por la cual se actualiza la clasificación de actividades económicas adoptada mediante el Acuerdo 003 de 2007, a la versión 3.1 y se realiza la desagregación de seis dígitos de la misma.
- Resolución No 096 de 2009, por la cual se dilucida un error en el plano No 3 de suelo predializado del POT del Distrito de Barranquilla.
- Resolución No 102 de 2009, por la cual se corrige un error en el plano de zonificación del POT del Distrito de Barranquilla.