

Estudio de Impacto Económico del Carnaval de Barranquilla 2020

SOY FIESTA BARRANQUILLA

HACEDORES Y ASISTENTES



ARTISTAS	35.190
ASISTENTES	1.864.132
MÚSICOS	9.726

Por segundo año consecutivo, la Secretaría de Cultura, Patrimonio y Turismo, en alianza con Fenalco Atlántico, la Cámara de Comercio de Barranquilla y gremios de turismo, elaboraron el Estudio de Impacto Económico del Carnaval de Barranquilla 2020, el cual arrojó las siguientes proyecciones:

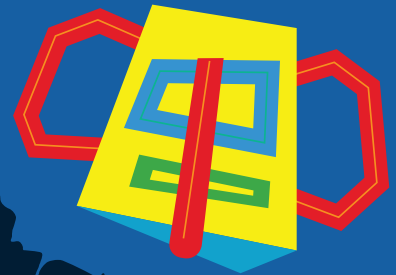

TURISMO

26 mil

pasajeros llegados en vuelos nacionales



15%

más que el año anterior



3 mil

pasajeros provenientes de vuelos internacionales



3.890

buses se despacharán desde la Terminal de Transporte

66.123

4%

más que el año anterior



pasajeros serán movilizados

COMERCIO

Se esperan incrementos en los siguientes sectores



En venta de prendas de vestir, telas e instrumentos musicales.



Ventas durante toda la fiesta para el sector textil.



venta para los negocios formales e informales

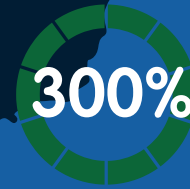

en la venta de licor



venta para las comidas rápidas

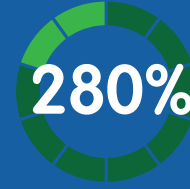

ventas para la localidad Norte - Centro Histórico

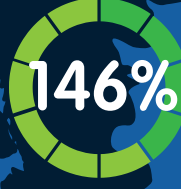

ventas para las localidades Metropolitana, Riomar, Suroriente y Suroccidente

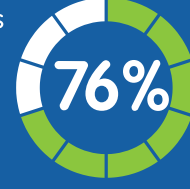

ingreso para los sectores de transporte y Licores