

ABIERTOS AL PROGRESO

RENDICIÓN DE CUENTAS ▶ 2021



ALCALDÍA DE **BARRANQUILLA**

OFICINA DE GESTIÓN DEL RIESGO



Sistema Nacional de Gestión
del Riesgo de Desastres

RESILIENCIA Y SOSTENIBILIDAD ANTE EL RIESGO DE DESASTRES



CONOCIMIENTO DEL RIESGO

PROYECTO: Identificación, Análisis Y Evaluación Del Riesgo De Desastres En El Territorio Urbano Del Distrito.

Este proyecto es de vital importancia para el proceso de la gestión del riesgo de Desastres en el Distrito, ya que a través de este se llevan a cabo:

- La identificación de escenarios de riesgos.
- El análisis y evaluación del riesgo.
- El monitoreo y seguimiento del riesgo y sus componentes.



Avance de las metas del proyecto.....

Durante el 2021 se alcanzó el:

50% de avance de la formulación del estudio de riesgos hidrometeorológicos en Barranquilla.

35% de avance de la formulación del estudio de microzonificación sísmica.

30% de avance en la formulación del diagnóstico hidrodinámico y análisis de riesgo de contaminantes mediante trazadores en el Río Magdalena, entre km 0 al 33.

40% de avance de la adecuación y dotación del centro de monitoreo y observatorio.

60% de avance en la Implementación de un Sistema de Información de Gestión del Riesgo



Instrumentos de planificación del Riesgo

ALCALDÍA DE BARRANQUILLA

PLAN DE MANEJO INTEGRAL LADERAS OCCIDENTALES DE BARRANQUILLA

BARRANQUILLA
DISTRITO ESPECIAL, INDUSTRIAL Y PORTUARIO

AÑO 2015

ELSA MARGARITA NOGUERA DE LA ESPRIELLA
ALCALDESA DISTRITAL 2012-2015

¡Barranquilla florece para todos!

Calle 34 No. 43-31
Barranquilla Colombia
barranquilla.gov.co

Página | 1



PLAN DE GESTIÓN DEL RIESGO DE DESASTRES DEL DISTRITO ESPECIAL, INDUSTRIAL Y PORTUARIO DE BARRANQUILLA DEIP 2017-2032

Click to add text
Click to add text



ALCALDÍA DE BARRANQUILLA | BARRANQUILLA CAPITAL DE VIDA

ESTRATEGIA DE RESPUESTA A EMERGENCIA DISTRITO ESPECIAL INDUSTRIAL Y PORTUARIO DE BARRANQUILLA DEIP



723 Informes Técnicos...

Realizados para monitorear el comportamiento de la amenaza y/o vulnerabilidad y hacer seguimiento en general al riesgo y sus componentes en diversos sectores.





43 Industrias socializadas y sensibilizadas con la herramienta de autoevaluación de los PEGRDEPP



68 visitas técnicas a Establecimientos de comercio, a máquinas de transporte vertical – MAETT



Otros
escenarios
caracterizados...



18 visitas de antenas, entre otros.



Otros escenarios caracterizados...



500 Viviendas de uso habitacional



150 Bienes e inmuebles de interés cultural



24 Entidades de Servicios-EDS



Monitoreo a las Obras de ingeniería para el control y mitigación del riesgo de desastres en el Distrito....



- Estudio de riesgo para fenómenos de remoción en masa, zonificación de la vulnerabilidad, de los riesgos y estrategias de la mitigación para la estabilización de una zona vulnerable en el barrio Campo Alegre.



- Obras para el control y mitigación de la amenaza por inundación - Canalización de Arroyos.



- Obra vía a la Cordialidad.



Seguimiento y evaluación a **163** de Planes de Gestión del Riesgo

Durante el 2021 se realizó seguimiento y evaluación de Planes de Gestión del Riesgo y Planes de Contingencia para entidades e instituciones públicas y privadas, instituciones educativas, establecimientos comerciales, estaciones de servicios y de otras actividades especializadas, eventos masivos, espectáculos públicos y privados.





EXAMEN DE ADMINISTRACIÓN DE EMERGENCIAS DE ALUMNOS DE GRADO SEXTO DE LA ESCUELA

CONVENIO DE EMERGENCIAS	PROYECTO	FECHA	ESTADO	RESPONSABLE
REPORTE 1	REPORTE 2	REPORTE 3	REPORTE 4	REPORTE 5



Sistema Nacional de Gestión del Riesgo de Desastres

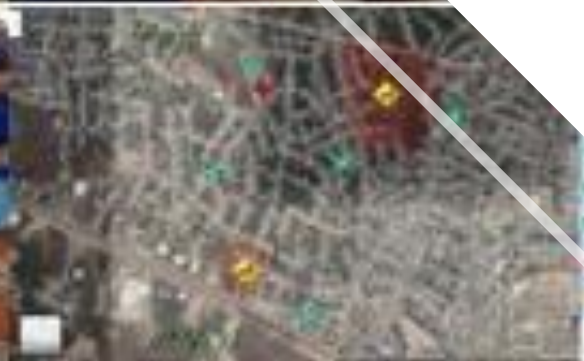



PROYECTO: Estrategias de sensibilización del conocimiento del Riesgo de Desastres.

Este proyecto tiene como finalidad consolidar un proceso social de la gestión del riesgo a través de diferentes mecanismos de comunicación del riesgo.



3 Campañas masivas de comunicación del riesgo realizadas..



1ra Y 2da Temporada de Lluvias.

Simulacro Nacional de Respuesta a Emergencias



PREPARACIÓN Y MANEJO DEL DESASTRE

PROYECTO: Atención Humanitaria y de la recuperación de las condiciones de normalidad.

Este proyecto está encaminado a llevar a cabo las acciones respectivas para el restablecimiento de las condiciones normales de vida de las personas afectadas por eventos de emergencia y/o desastres asociados a los escenarios de riesgo caracterizados en la ciudad.



Avance de las metas del proyecto.....

100% de población afectada atendida.



Avance de las metas del proyecto.....

30% de avance en el diseño del centro de acopio.



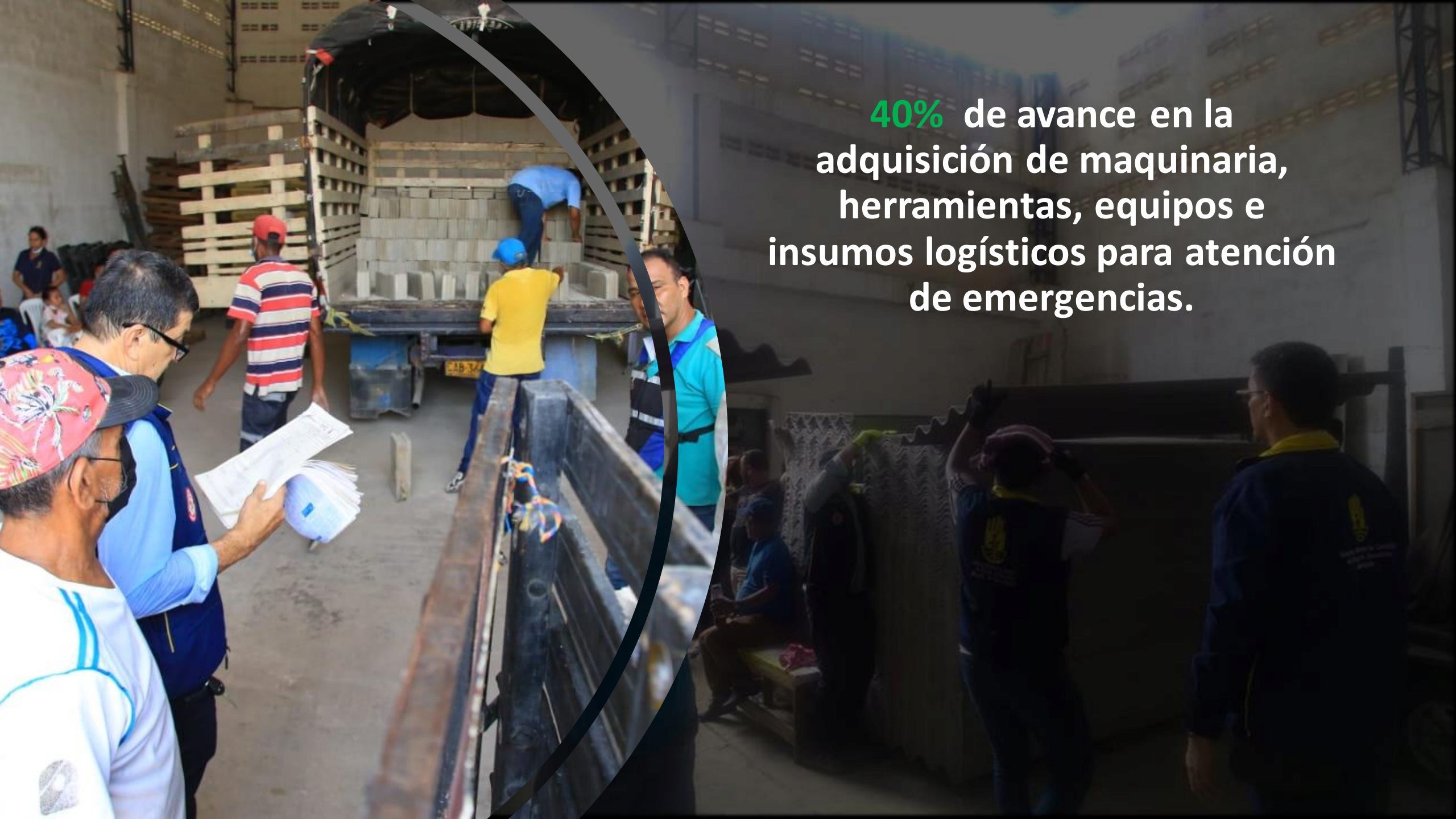

40% de avance en la adquisición de maquinaria, herramientas, equipos e insumos logísticos para atención de emergencias.

Atención de aproximadamente **3000** hogares afectados por eventos de emergencia y/o desastres asociados a los escenarios de riesgo caracterizados en la ciudad.



Entrega de ayuda
humanitaria
consistente en
subsidios de arriendo
temporal a **370**
familias....



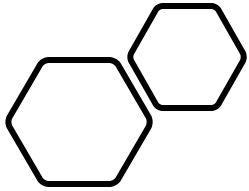

Generación de 82 contenidos psicosociales en redes sociales....



Manejo de
PENSAMIENTOS
NEGATIVOS

¿Qué hacer cuando siento miedo?
El miedo es como cualquier otra emoción natural, su función es mantenerte alerta, en situaciones desconocidas, pero no es su

En lugar de decir "Podría ser peor, mejor di "Estoy aquí para escuchar lo que estas sintiendo y está bien"

REBAJAR LA ANSIEDAD DE MANERA NATURAL



PROYECTO: Fortalecimiento De Los Consejos Locales De Gestión Del Riesgo Y Planes Comunitarios.

Para mejorar los niveles de percepción del riesgo, generar corresponsabilidad ciudadana frente a los mismos y aumentar los niveles de participación de las comunidades, en los diferentes procesos de la Gestión del Riesgo, tales como: conocimiento de riesgo, reducción del riesgo y manejo de desastres.



1001 líderes institucionales y comunitarios formados en Gestión del Riesgo



250 Instituciones educativas



113 Institucionales



1001 líderes institucionales y comunitarios formados en Gestión del Riesgo



40 Industriales y comerciales



598 Comunitarios; Estrategia ENFOCA - Talleres



21 Comités Comunitarios En Gestión del Riesgo de Desastres conformados en diferentes barrios del Distrito.



Localidad N.C.H: Villanueva, San Francisco y Barrio Abajo

Localidad Riomar: Urbanización la Playa, Siape y San Salvador.

Localidad Sur Oriente: El Ferry, la Luz y La chinita

Localidad Metropolitana: Carrizal, 7 de Abril, Las Américas, San Luis, Conidec y Cayenas

Localidad Sur Occidente: Me Quejo, Nueva Colombia, Carlos Meisel, Ciudad Modesto, La Esmeralda y La Pradera.



173 Planes familiares de Emergencias Implementados



Colegio de la Sagrada Familia
Instituto la Salle
Colegio Biffi la Salle. -





Orientación y
acompañamiento a
mas de **200** ejercicios
de simulacros /
simulaciones con
aproximadamente
8300 participantes





Participación en PMU



Acompañamiento interinstitucional



Acompañamiento Institucional



Socializaciones



INSTANCIAS ORIENTADORAS DE LA GESTIÓN DEL RIESGO EN EL DISTRITO

CONSEJO DISTRITAL PARA LA GESTIÓN DEL RIESGO.

- COMISIÓN DE ATENCIÓN PRIMARIA PSICOLOGICA EN GESTIÓN DEL RIESGO DE DESASTRES EN LA CIUDAD DE BARRANQUILLA, D.E.1.P. "CAPPEGERD"
- COMISIÓN TÉCNICA ASESORA DE RIESGOS INDUSTRIALES Y TECNOLÓGICOS DEL DISTRITO E.I.P. DE BARRANQUILLA — QTARIT"

**Orientación de las
políticas y acciones de la
gestión del riesgo local**



ABIERTOS
AL PROGRESO
RENDICIÓN DE CUENTAS ► **2021**



Gracias

