

SECRETARÍA DISTRITAL DE SALUD

ABIERTOS
AL PROGRESO
RENDICIÓN DE CUENTAS > 2021

Humberto Mendoza Charris

Secretario de Salud Distrital

Aseguramiento con calidad para todos



Mantenimiento de la cobertura universal en el SGSSS, Barranquilla 2015 -2021



Fuente. Bodega de datos de SISPRO (SGD) – Afiliados a salud con corte diciembre de 2021



Promoción del aseguramiento a la población migrante



Centro de Integración Local para Migrantes: orientación diaria a la población fomentando la ruta para la afiliación al SGSSS.



Ferias de Salud: Sensibilización a la comunidad.



Articulación con ONG: Atención a la población migrante a través de sensibilización y apoyo en el trámite de afiliación.



Evaluación de Desempeño de los Servicios de Salud según la Percepción del Usuario

Satisfacción en Atención NO COVID - 19

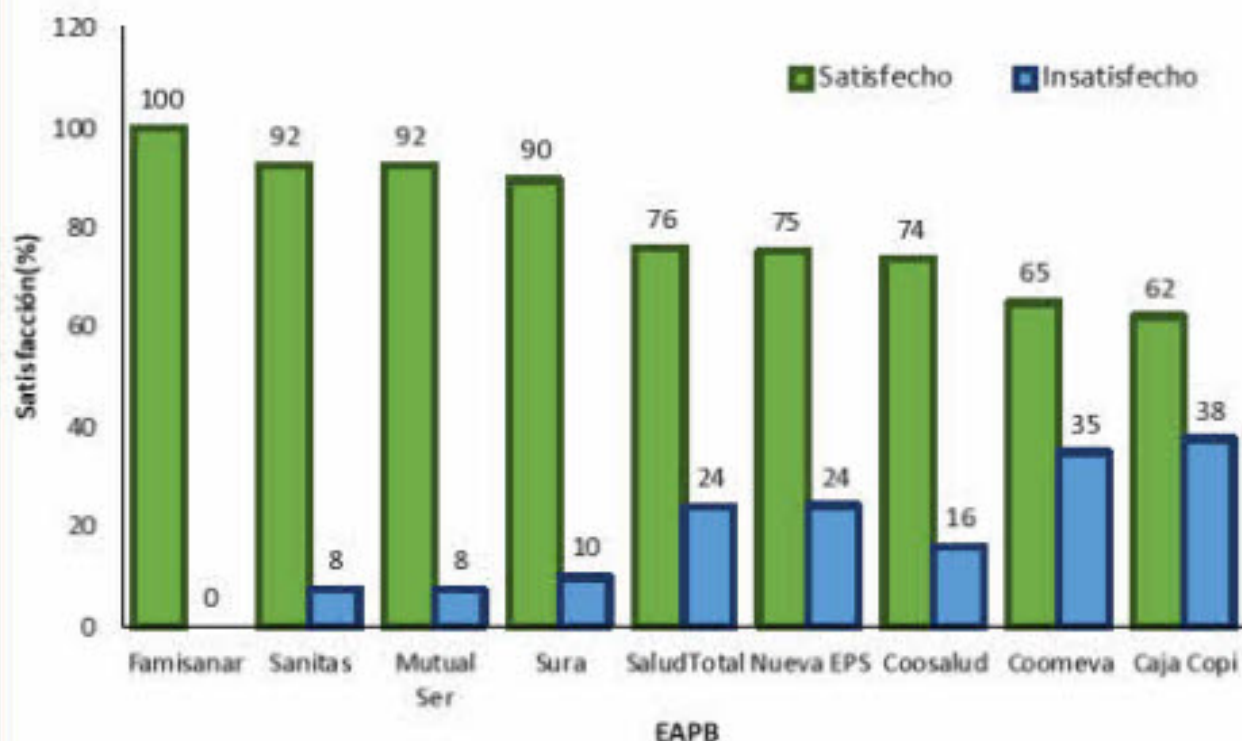

Satisfacción en la Atención COVID - 19

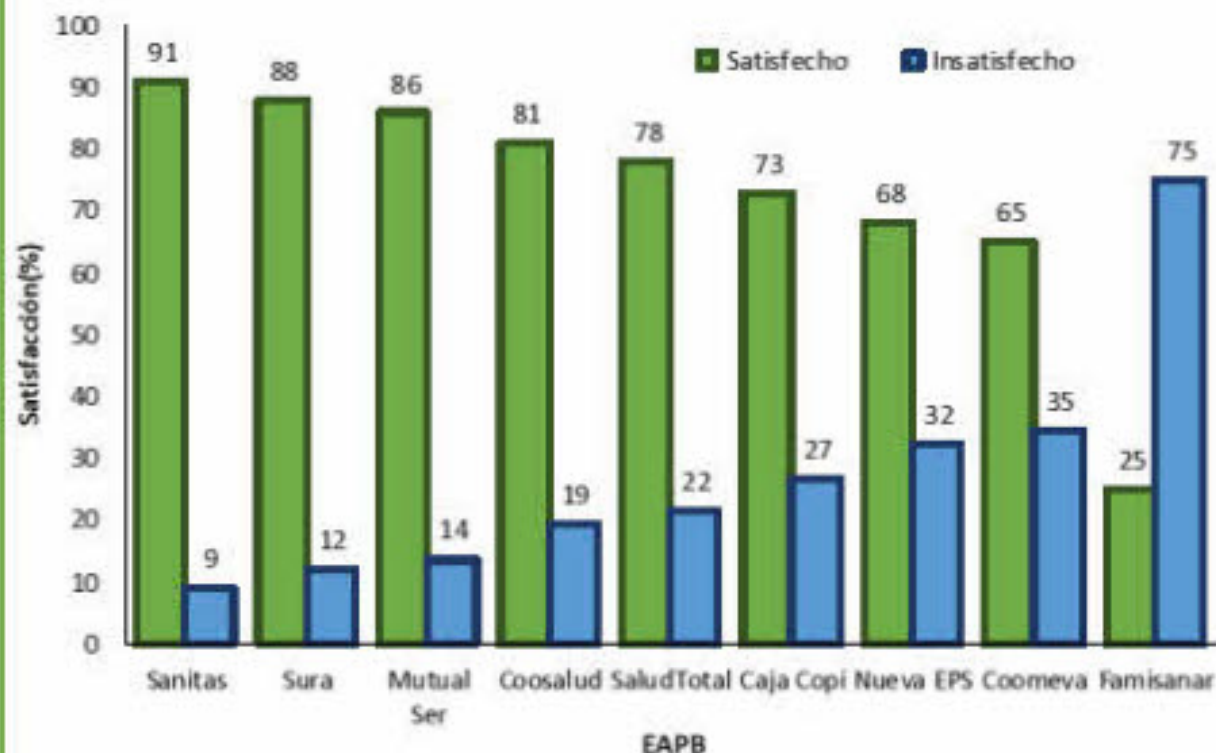

Fuente: Oficina de Aseguramiento



Salud con calidad



Mejoramiento de la infraestructura

PASO GALÁN: Inauguración de la nueva infraestructura del PASO Galán, una moderna Unidad de baja complejidad con un área de 1310 m².

Ubicado en una localización estratégica para el cubrimiento del servicio del Sur Oriente de Barranquilla, beneficiando a una población estimada de 40,000 usuarios.

Cuenta con los siguientes servicios:

- Consulta externa
- Urgencias
- Apoyo diagnóstico



Certificación de la calidad a prestadores de servicios de salud de la infraestructura

INDICADOR	META 2021	Cumplimiento(%)
Porcentaje de prestadores certificados de los visitados en condiciones de habilitación durante la vigencia	80%	100%
Porcentaje de prestadores reportando indicadores de calidad con oportunidad	70%	84%

Fuente: Oficina Garantía de Calidad



Registro de prestadores inscritos	
IPS Mixtas	1
IPS Públicas	1
IPS Privadas	569
Profesionales Independientes	1469
Objeto Social Diferente	22
Objeto Social Diferente Pública (Sena – Universidad del Atlántico)	2
Transporte Especial de pacientes	10
Transporte Especial Pública (Defensa Civil)	1
Total prestadores inscritos en el REPS	2075



Registro capacidad instalada (Camas-Camillas) Distrito de Barranquilla

CAMAS INSCRITAS	CANTIDAD	CAMAS INSCRITAS	CANTIDAD
Adultos	2216	Spa adultos	197
Cuidado intensivo adultos	494	Spa pediátricas	35
Cuidado intermedio adulto	208	Institución paciente crónico	25
Cuidado intensivo pediátrico	72	Institución paciente crónico con ventilador	49
Cuidado intermedio pediátrico	41	Institución paciente crónico sin ventilador sin ventilador	34
Pediátricas	2	Trasplante de progenitores hematopoyéticos	11
Cuidado intensivo neonatal	373	Tpr (parto - trab parto - postparto)	59
Incubadora intensiva neonatal	142	Unidad de quemados adultos	3
Cuidado intermedio neonatal	24	Unidad de quemados pediátrico	5
Incubadora intermedio neonatal	107	Camillas observación adultos hombres	152
Cuidado básico neonatal	27	Camillas observación adultos mujeres	199
Incubadora básico neonatal	68	Camillas observación pediátrica	80
Obstetricia	11	Camillas salud mental	6
Psiquiatría	218		
Salud mental	80		
Salud mental adultos	45		
Salud mental pediátrica	170		
	28	Total capacidad camas-camillas inscritas	5.228
Cuidado agudo mental	2		
Farmaco dependencia	45		



Registro capacidad instalada Distrito de Barranquilla

CAPACIDAD INSTALADA DE SALAS	
CLASES DE SALAS	CANTIDAD
Partos	32
Procedimientos	559
Quirófanos	89
Cirugía	126
Radioterapia	2
TOTAL CAPACIDAD DE SALAS	808

CAPACIDAD INSTALADA DE SILLAS	
CLASE DE SILLAS	CANTIDAD
Otras patologías	0
Salud mental	20
Hemodiálisis	323
Quimioterapias	114
Spa	55
TOTAL CAPACIDAD DE SILLAS	512

TRANSPORTE ESPECIAL	
CLASE DE TRANSPORTE	CANTIDAD
Transporte especial básico	108
Transporte especial medicalizado	52
TOTAL CAPACIDAD INSTALADA TRANSPORTE ESPECIAL	160

UNIDAD MÓVIL	
UNIDAD MÓVIL	26

Fuente: Oficina Garantía de Calidad



Registro capacidad instalada autorizada por transitoriedad en el Distrito de Barranquilla

CAMAS TOTAL	CANTIDAD
Transitoria adultos	45
Transitoria cuidado intensivo adultos	205
Transitoria cuidado intermedio adulto	54
Transitoria pediátricas	20
Transitoria cuidado intensivo neonatal	4
Transitoria farmacodependencia	20
Transitoria TPR (parto - trabajo parto - postparto)	10
Transitoria camillas observación adultas	4
Transitoriedad camillas observación pediátrica	1
Total capacidad autorizada por transitoriedad	363

Fuente: Oficina Garantía de Calidad



Asistencia técnica a prestadores de servicios de salud

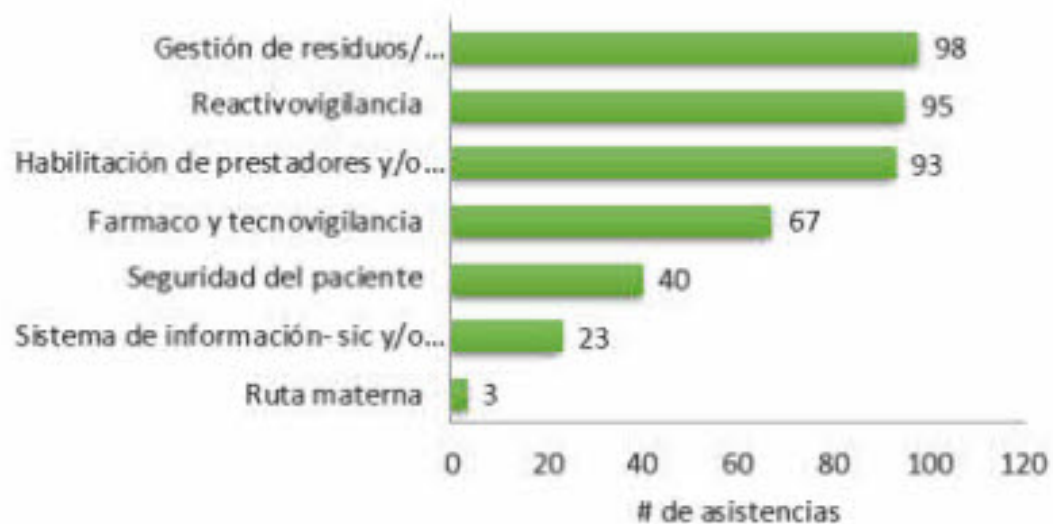

Fuente: Oficina Garantía de Calidad

Visitas de Inspección Vigilancia y Control- IVC



Procesos Administrativos impulsados y ejecutados



Programa de seguridad del paciente y humanización de la atención



"Como entidad territorial se busca fortalecer la implementación de los programas de seguridad del paciente para que brinden una atención integral, segura, humanizada, centrada en el bienestar del paciente y su familia"

Participaron representantes de 34 IPS de alta complejidad y 6 gerentes de EPS regionales.



Resultado de la Gestión en las Remisiones del Centro Regulador de Urgencias y Emergencias - CRUE

Remisión Efectivas: Traslado realizado con éxito.

Remisión Suspendida: Solicitud cancelada por no requerimiento del servicio.

Remisión No Efectiva: Por fallecimiento del paciente en el proceso de la remisión.

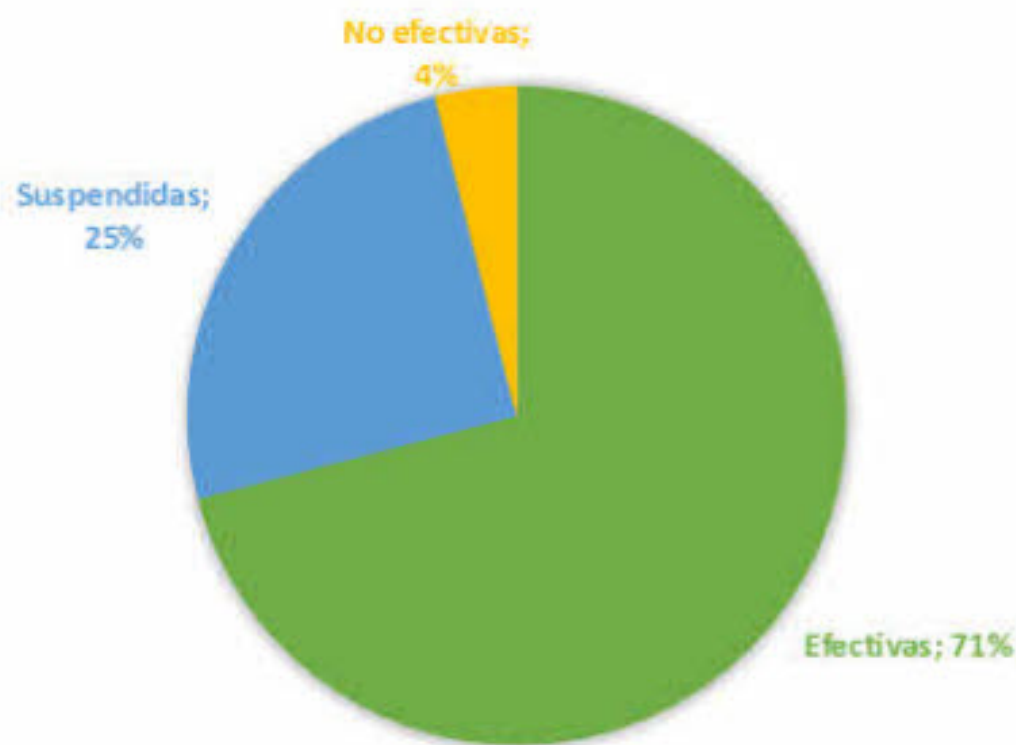

Eventos masivos asistidos por el Centro Regulador de Urgencias y Emergencias

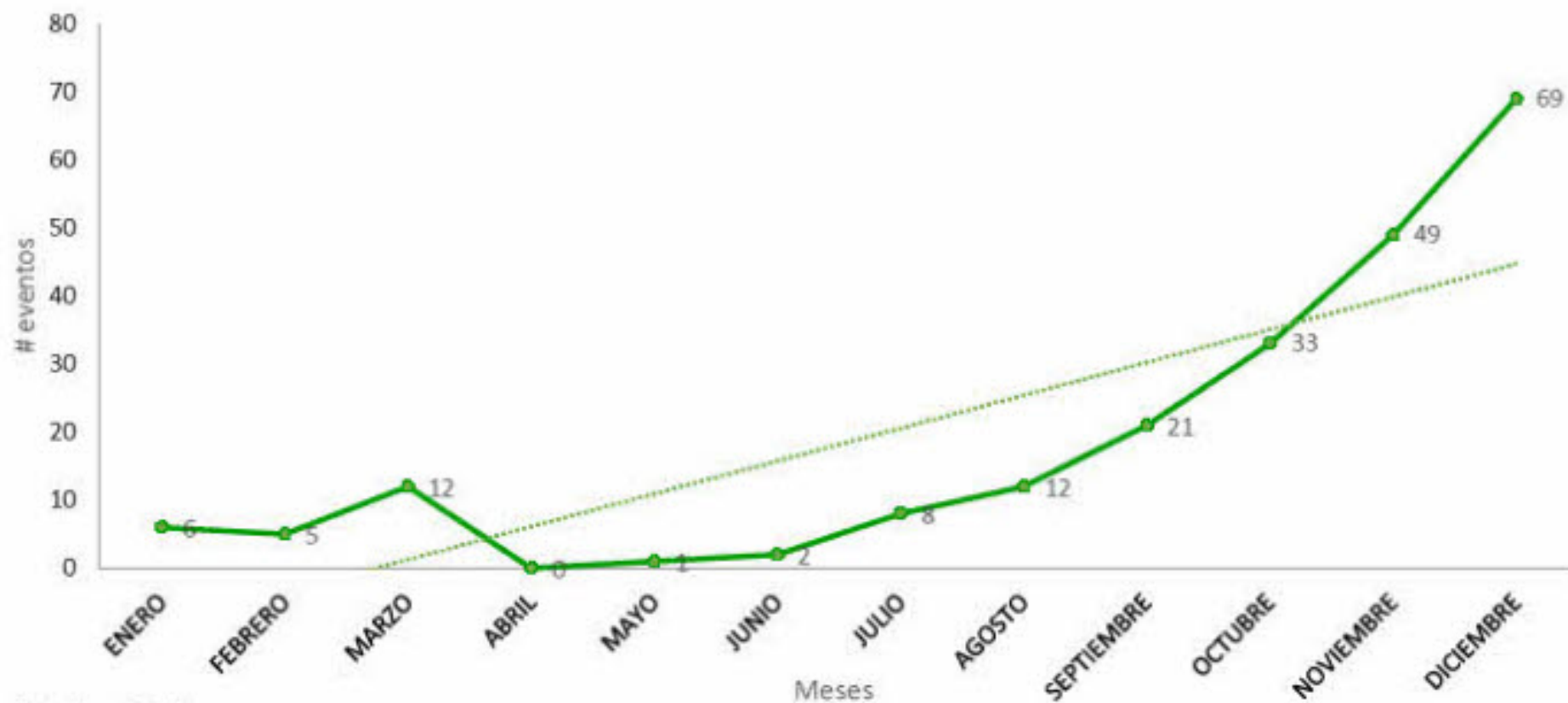

Fuente: Oficina Atención en Salud



Comportamiento Ocupación camas de UCI de Barranquilla de Enero a diciembre 2021

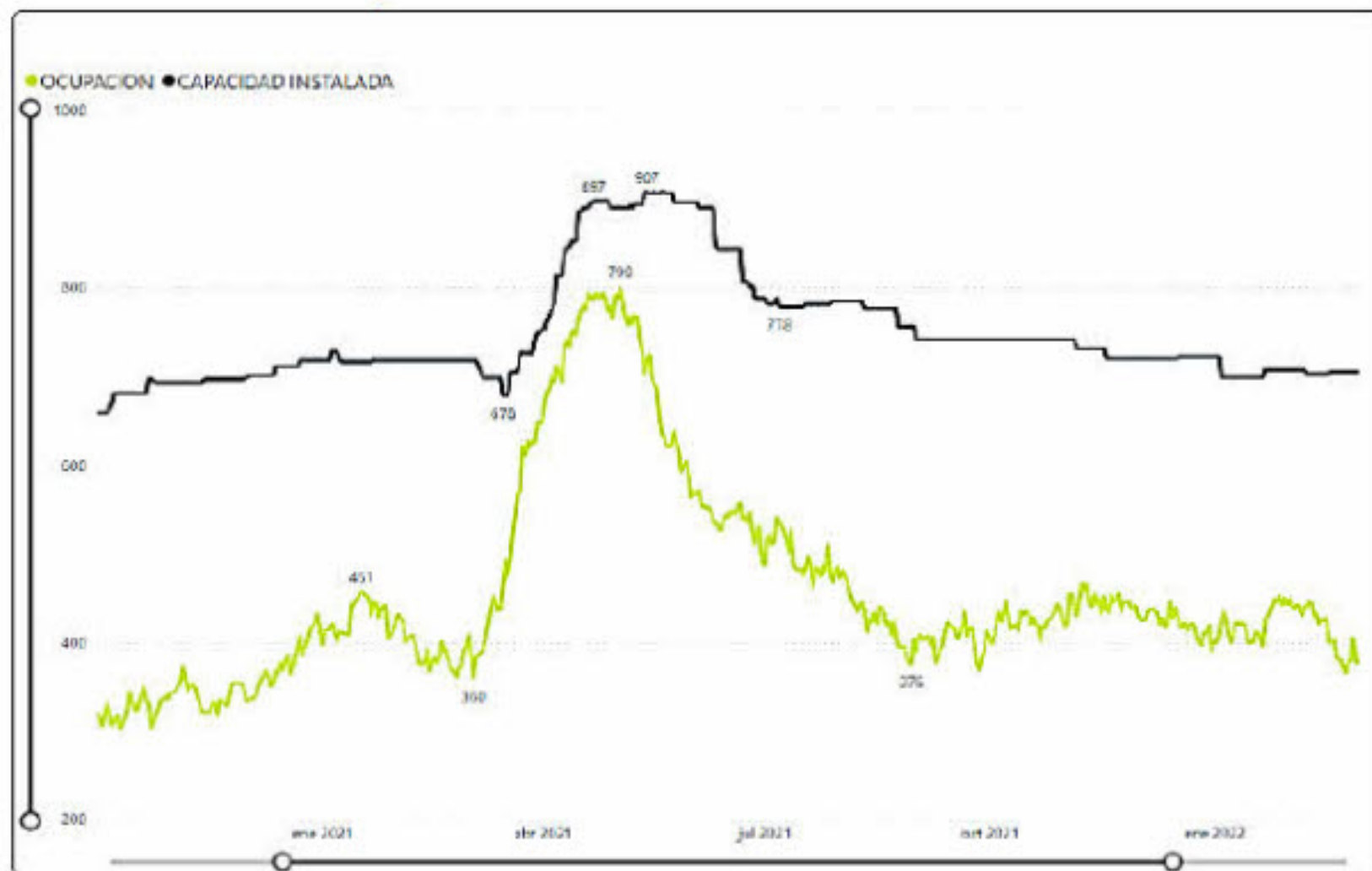

Acciones de Inspección, vigilancia y control a la atención en salud

Fortalecimiento de las visitas de inspección y vigilancia en la prestación de servicios de salud de los pacientes hospitalizados en las diferentes IPS del Distrito.

871 verificaciones de pertinencia UCI COVID-19 cuadro en línea.

89 ambulancias verificadas en su alistamiento, de manera articulada con la Secretaría de Tránsito y Seguridad Vial.

9186 seguimientos a los pacientes con COVID-19 sospechosos o confirmados hospitalizados en las diferentes IPS que ofertan los servicios de UCI pleno e intermedio, desde el ingreso hasta el egreso.

37 IPS auditadas con un total de 1774 verificaciones del estado en que se encuentra el paciente en internación con diagnóstico de COVID-19 sospechosos o confirmados.

Se realizaron visitas de verificación a la red prestadora asistencial, transporte asistencial y ruta de cadáveres de la EPS Coomeva y Nueva EPS, basados en los requerimientos recibidos en la línea de atención a la comunidad.

Inspección y vigilancia a 29 prestadores ambulatorios con atención domiciliaria y laboratorios clínicos.



Fortalecimiento al sistema de información en salud

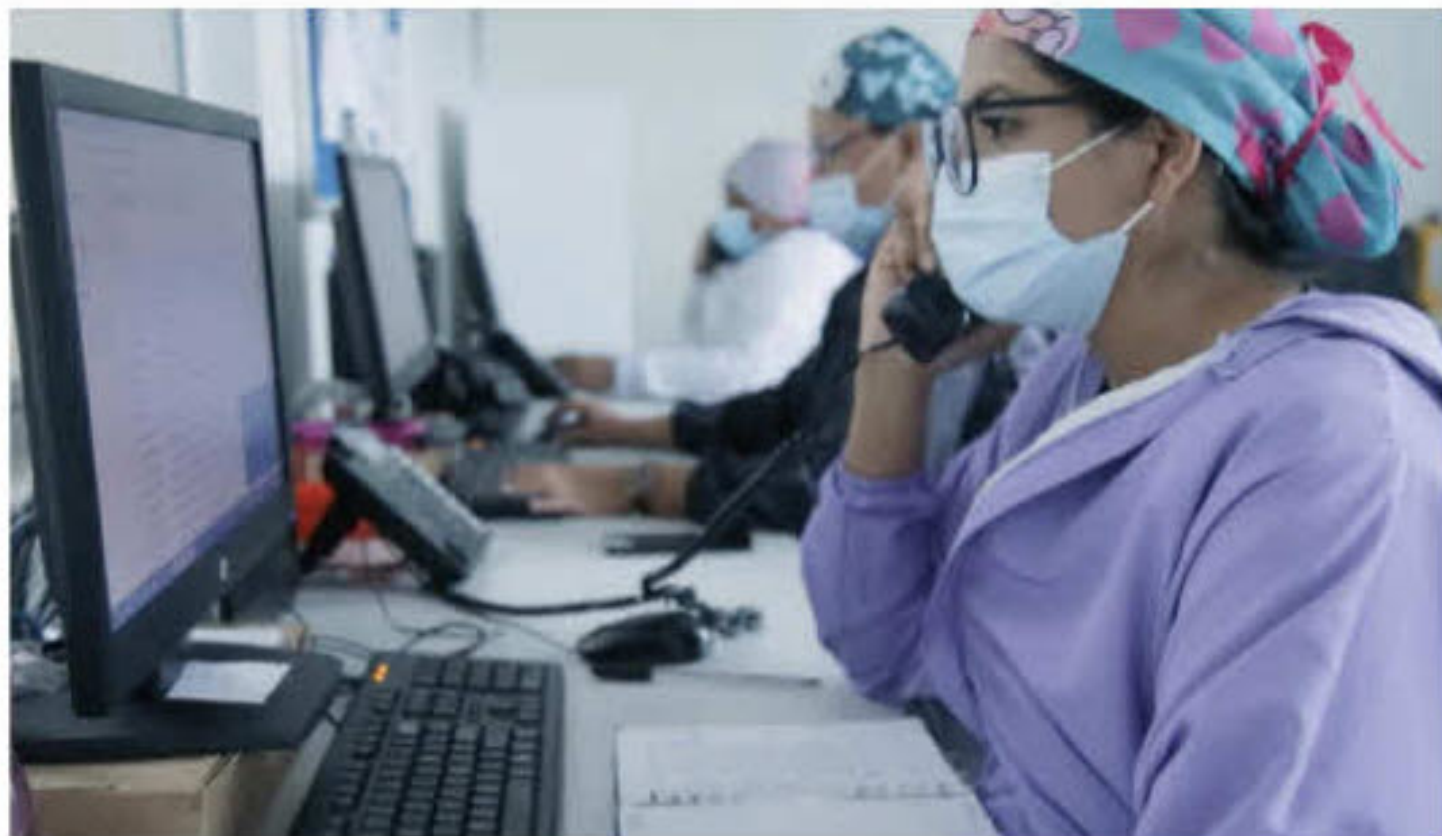

Sistema de Emergencias Médicas SEM

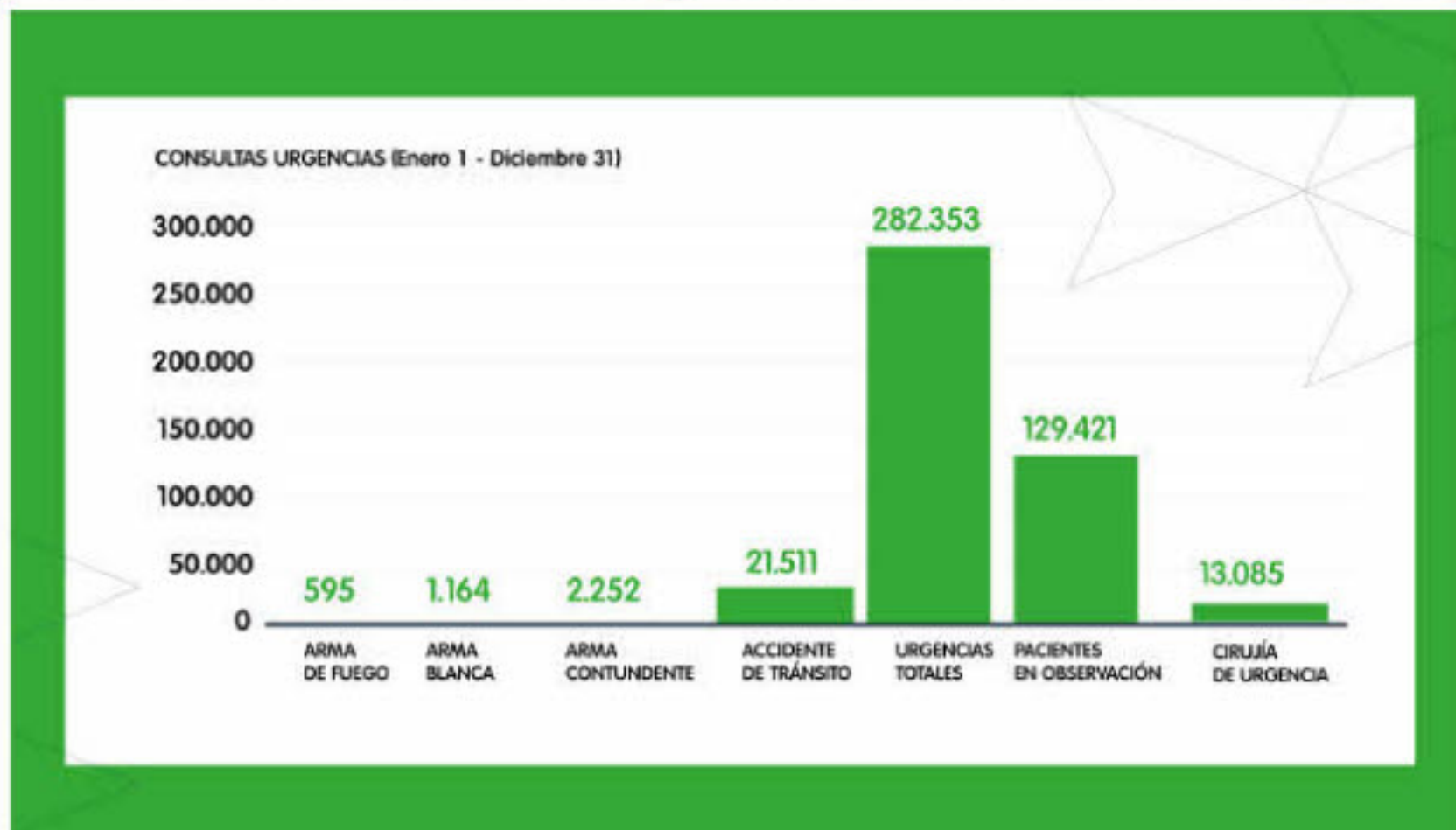

Monitoreo diario y sistemático de la capacidad instalada, ocupación y disponibilidad en los prestadores de los servicios de salud públicos y privados que operan en el Distrito Barranquilla.



Gestión integral para la intervención del riesgo en salud



Distrito recibe reconocimiento por parte del Instituto Nacional de Salud - INS

Destacando el desempeño y el uso de las herramientas de análisis, gestión de alertas tempranas y acciones inmediatas en el marco de la emergencia sanitaria por COVID-19, elementos que han permitido notificar oportunamente la información de casos y deceso a causa del virus y de los demás eventos de interés en salud pública que se presentan en Barranquilla.



Reconocimiento
Otorgado a

Secretaría Distrital de Salud de Barranquilla

por la labor realizada en la Gestión y Mantenimiento
de la Vigilancia en Salud Pública en tiempos COVID-19.

Reunión Nacional de Vigilancia en Salud Pública
3 de junio de 2021, Bogotá - Colombia



Martha Lucia Ospina Martínez
Instituto Nacional de Salud
Directora General

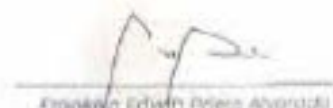

Franklin Edwin Pineda Alvarado
Instituto Nacional de Salud
Director Vigilancia y Atendimiento Integral en
Salud Pública



Distrito recibe reconocimientos por parte del Instituto Nacional de Salud - INS



El Instituto Nacional de Salud

Hace mención honorífica a:

Secretaría Distrital de Salud de Barranquilla

Por su apoyo, liderazgo y trabajo innovador durante la pandemia del SARS-CoV-2 (COVID-19) de 2020-2022
Bogotá, 31 de mayo de 2022

Martha Lina Ochoa Martínez
Directora Ejecutiva de Salud
Ejecutiva General

Franklin Edler Prieto Alvarado
Instituto Nacional de Salud
Ejecutivo Vigilancia y Análisis del Riesgo
en Salud Pública



El Instituto Nacional de Salud

Reconocimiento otorgado a:

Secretaría Distrital de Salud de Barranquilla

Por la labor realizada en la gestión y mantenimiento de la Vigilancia en Salud Pública durante el 2021.
Taller Nacional de Vigilancia en Salud Pública
Bogotá, 2 de junio de 2022

Martha Lina Ochoa Martínez
Instituto Nacional de Salud
Ejecutiva General

Franklin Edler Prieto Alvarado
Instituto Nacional de Salud
Ejecutivo Vigilancia y Análisis del Riesgo
en Salud Pública

Destacando el desempeño y el uso de las herramientas de análisis, gestión de alertas tempranas y acciones inmediatas en el marco de la emergencia sanitaria por COVID-19.



Fortalecimiento de la Vigilancia Epidemiológica



“Con esta Sala de Análisis de Riesgo, idea que surgió desde comienzo de la administración del alcalde Jaime Pumarejo, hemos logrado avanzar en procesos de observación de problemas de salud de interés para la ciudad. En esta sala tenemos análisis de gran valor, precisos y en tiempo real para la toma de decisiones, implementando las acciones correspondientes”



Inspección Vigilancia y Control Establecimiento de Interés en Salud Pública

Tipo Establecimiento	No. de Visitas realizadas	% cumplimiento visitas programadas
Piscina	105	100
Alimentos y/o bebidas alcohólicas	3.932	81.9
Medicamentos	1.680	93.3
Motonaves	702	100
Plaguicidas	40	89



Categoría	Porcentaje Alcanzado	Semáforo
Excelente(E)	81% - 100%	Verde
Satisfactorio(S)	61% - 80%	Azul
Aceptable(A)	41% - 60%	Amarillo
Mínimo(M)	21% - 40%	Gris
Insatisfactorio(I)	0% - 20%	Rojo



Sanidad Portuaria

Actividades Ejecutadas	Cantidad Ejecutada
IVC a motonaves	702
Certificados de exención	81
Larvitampas	768
IVC sanitaria a establecimientos comerciales	38



Comparativo de casos de Dengue Distrito de Barranquilla 2020 Vs 2021 semana 52

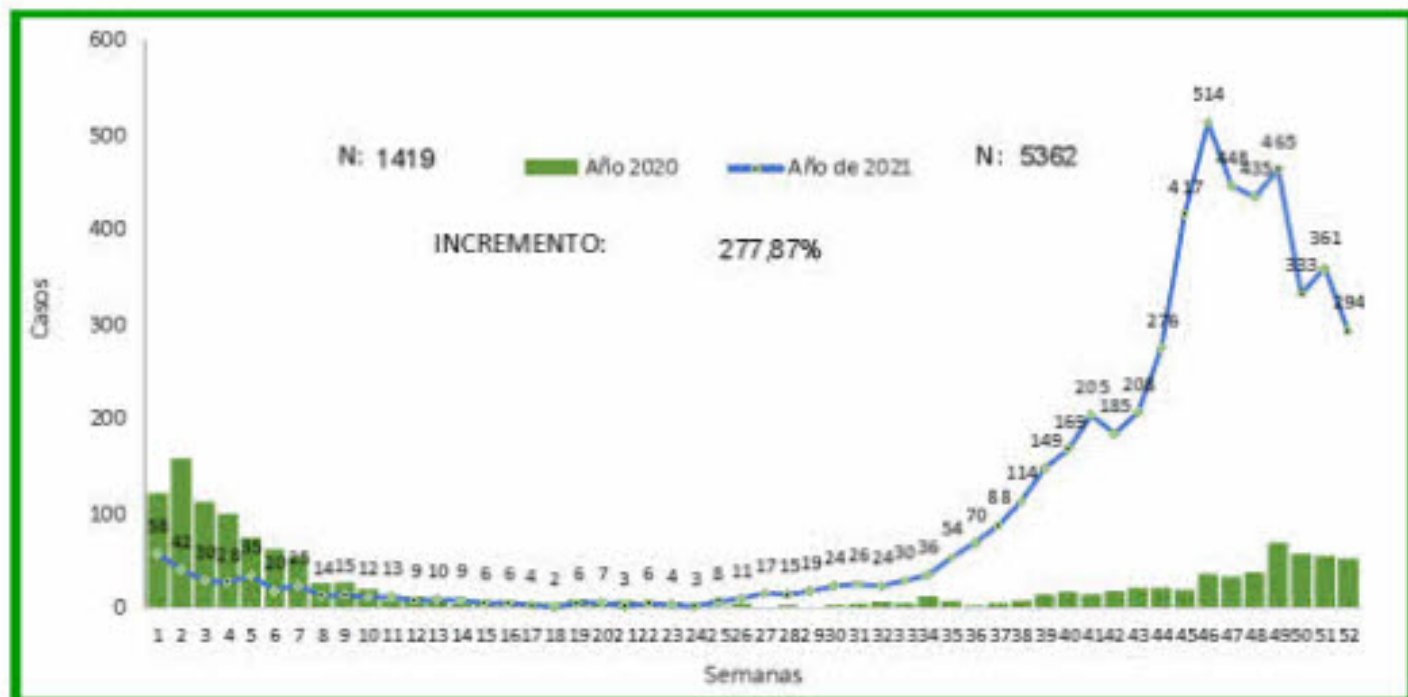

Estrategias "Mi casa limpia sin dengue" "Aguale la fiesta al mosquito"

Actividades	Diciembre 2021
Viviendas inspeccionadas	253.197
Viviendas con criaderos del mosquito <i>Aedes aegypti</i>	3.495
Depósitos con agua inspeccionados	655.181
Criaderos del mosquito <i>Aedes aegypti</i> eliminados	4.797
Jornadas de recolección de inservibles	23
Eventos de capacitación en prevención del dengue	816
Total de personas capacitadas en los eventos	17.595
Fumigaciones intradomiciliarias	5.109
Total de Personas orientadas en prevención del dengue casa a casa	201.907
Total de barrios intervenidos	187
Total de llamadas telefónicas	10.852
Total de videollamadas	101





¡Pilas!
El Dengue
puede
estar en
tu casa.

#Micasalimpiasindengue



Coberturas de vacunación antirrábica



ALCALDÍA DE BARRANQUILLA | [www.barranquilla.gov.co](#) | 0298-5555555

204.034 animales entre perros y gatos vacunados, manteniendo así las coberturas requeridas a nivel Nacional.

Más de **996** dueños de mascotas capacitados en buenas prácticas de crianza y tenencia responsable de mascotas, mediante trabajo articulado con líderes comunitarios.

100% de las quejas y solicitudes atendidas relacionadas con el tema de animales.

1.723 seguimientos a animal agresor potencialmente transmisor de rabia, correspondiente al **96%** del total de los casos ocurridos.



socialubbq
Barranquilla, Atlántico, Colombia



Katyska ya está vacunada y el tuyo?

14 de agosto

De 8:00 am. a 12 pm.

Bienestar Animal al Parque

Jornada Vacunación Antirrábica Canina y Felina **GRATIS**

Consulta los puntos aquí →

socialubbq / @socialubbq

Ver estadísticas Promocionar publicación

Les gusta a Igiarresoviedo y 36 más

socialubbq 🐾 ¡Por amor a tu mascota, es momento de vacunarla! 🐾 Este sábado, 14 de agosto, aprovecha la jornada de vacunación antirrábica para perros...

13 de agosto · Ver traducción

socialubbq
Barranquilla, Atlántico, Colombia

14 de agosto

De 8:00 am. a 12 pm.

Bienestar Animal al Parque

Jornada Vacunación Antirrábica Canina y Felina **GRATIS**

Barrio	Punto	Horario
Los Ceceles	Parque de los Ceceles	10h-12h y 1h-3h
Parque	Parque Rodolfo	10h-12h y 1h-3h
Caracas Miguel	Parque de los Buites	10h-12h y 1h-3h
Los Andes	Parque Los Andes	10h-12h y 1h-3h
Corralito Realito	Parque Realito	10h-12h y 1h-3h
Alameda	Parque Alameda	10h-12h y 1h-3h
Barran	Parque del Barran	10h-12h y 1h-3h
Bolón	Parque Los Bolones	10h-12h y 1h-3h
Alameda del Río	Parque Los Andes	10h-12h y 1h-3h

socialubbq / @socialubbq

Ver estadísticas Promocionar publicación

Les gusta a Igiarresoviedo y 36 más

socialubbq 🐾 ¡Por amor a tu mascota, es momento de vacunarla! 🐾 Este sábado, 14 de agosto, aprovecha la jornada de vacunación antirrábica para perros...

13 de agosto · Ver traducción



Intensificación de toma de muestras para acciones de IVC a la red de agua del Distrito de Barranquilla

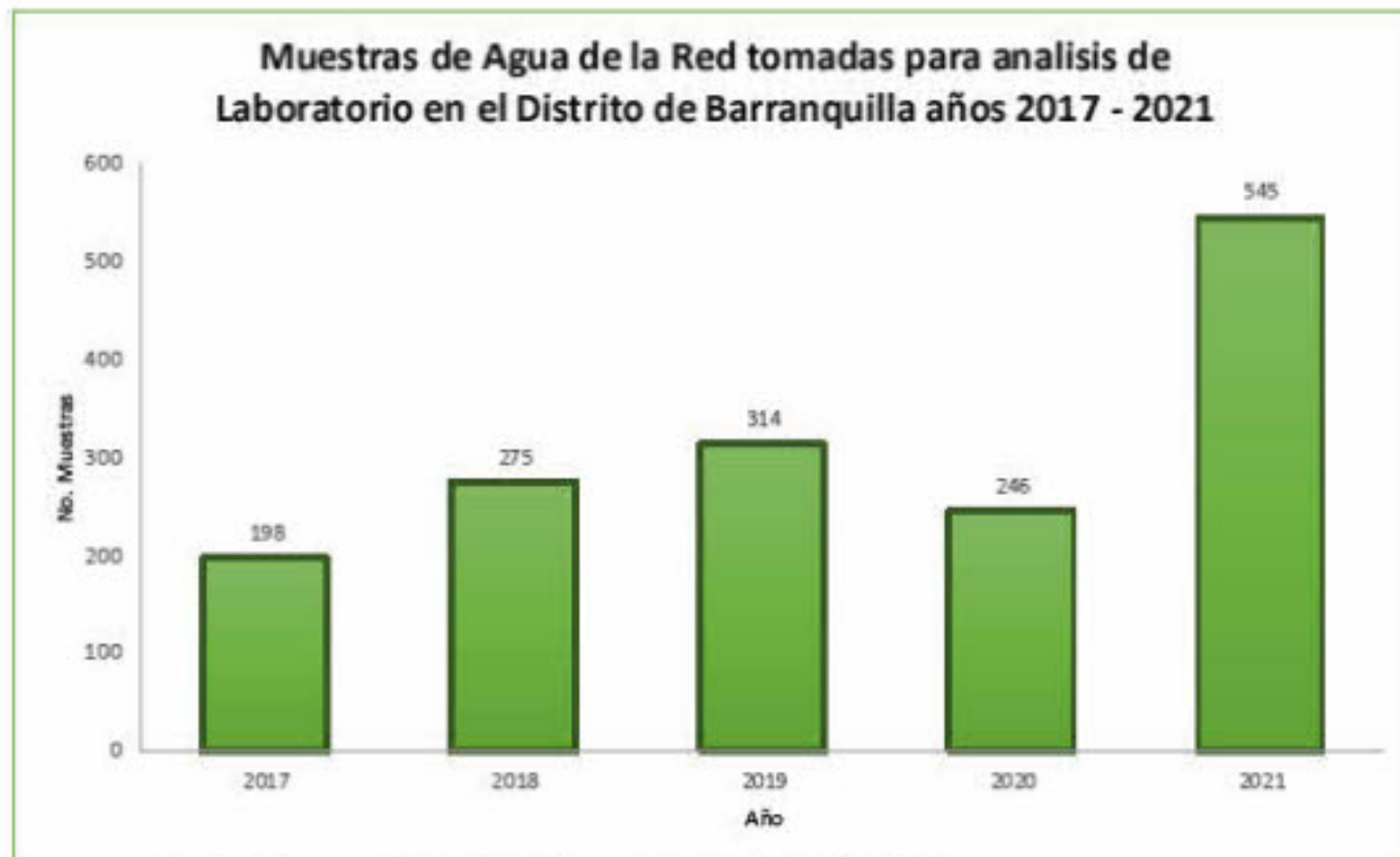

Fuente. Programa Agua Potable- secretaria de Salud Distrital

542 muestras: ACEPTABLE
3 muestras: fuera del rango los valores de color y turbiedad correspondiente a los días 1 y 8 de septiembre del año en curso. Esta información fue notificada a la Sociedad de Acueducto, Alcantarillado y Aseo.



Monitoreos de cloro libre residual en los sistemas de suministros de agua para consumo humano 2017 - 2021

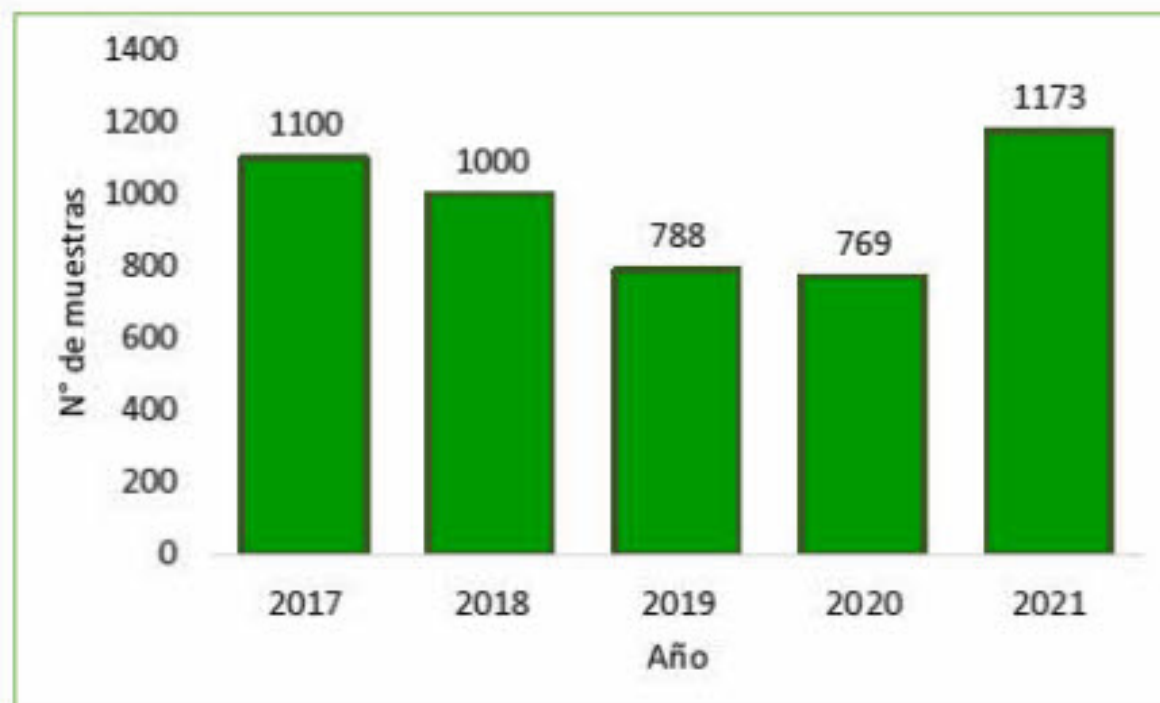

Fuente. Programa Agua Potable- Secretaría de Salud Distrital



Las **1.173** tomas se encontraron con valores dentro de los parámetros establecidos por la normatividad vigente.



Prevención del embarazo en adolescentes

Tasa específica de fecundidad en adolescentes del Distrito de Barranquilla 2016 -2021*



HABLEMOS A CALZÓN QUITAO



“En la Jugada”

Proyecto de articulación con PROFAMILIA IPS

- 4 barrios priorizados: El Bosque, Rebolo, Siete de Abril y La Luz.
- Red de 140 jóvenes empoderados para la Promoción y fomento de los Derechos Sexuales y Reproductivos.



“Dilo Frentiao”

- Red de 120 jóvenes empoderados para la Promoción y fomento de los DS y DR.
- 16 barrios priorizados
- 16 IED Priorizadas, herramienta chatbot Profe(TXC). 3000 estudiantes, sensibilización docentes/ padres/ cuidadores.
- 5 PASO y CAMINO priorizados: PASO Villa San Pablo, CAMINO Bosques de María, PASO Rebolo, CAMINO Luz Chinita, y el PASO Nueva Vida



Maternidad Segura



Línea 195: Mujeres embarazadas de todas las nacionalidades

Número de gestantes extranjeras atendidas por el SAC

Mes	2020	2021
Enero	285	45
Febrero	351	68
Marzo	283	68
Abril	56	59
Mayo	92	75
Junio	75	327
Julio	71	211
Agosto	67	165
Septiembre	49	139
Octubre	40	106
Noviembre	38	168
Diciembre	29	228
TOTAL	1436	1659



Maternidad Segura



Maternidad Segura

Razón Mortalidad Materna < 42 días, Barranquilla 2015 al 2021*

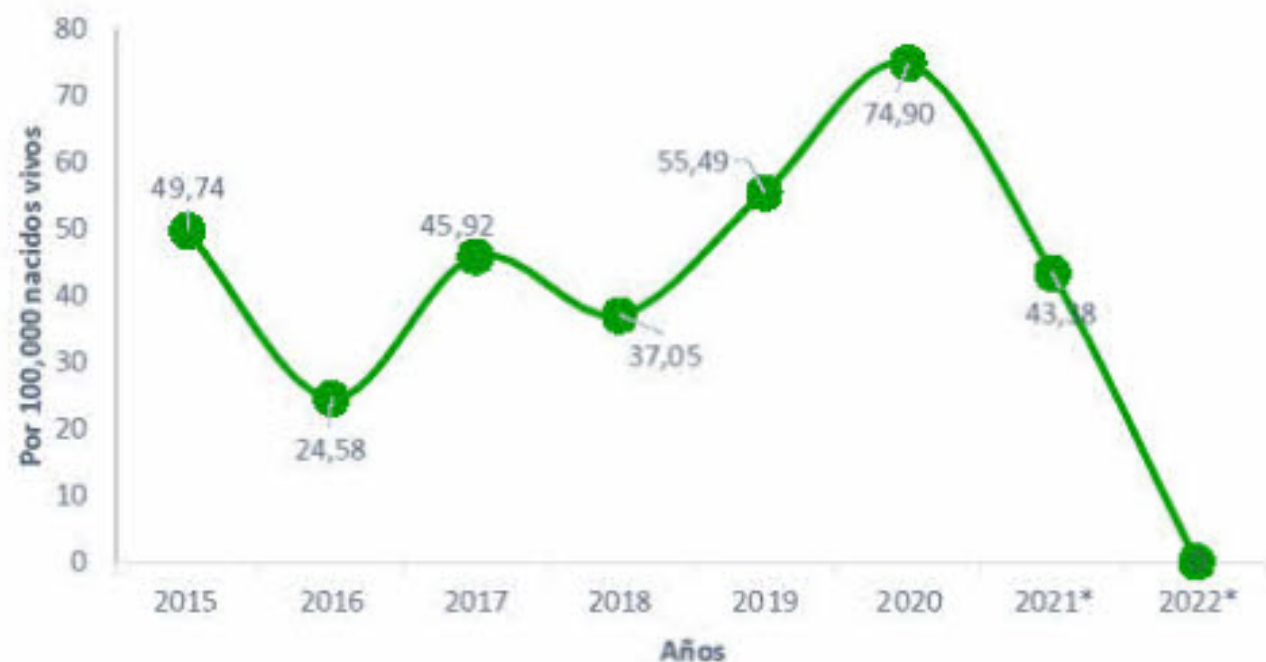

Fuente: DANE *Cifras parciales, publicadas marzo 25 de 2022



Redes Sociales Campaña 2021 Maternidad saludable y segura



Salud Infantil



Indicadores Salud Infantil

Tasa de mortalidad por IRA en menores de 5 años, Barranquilla 2015-2021*

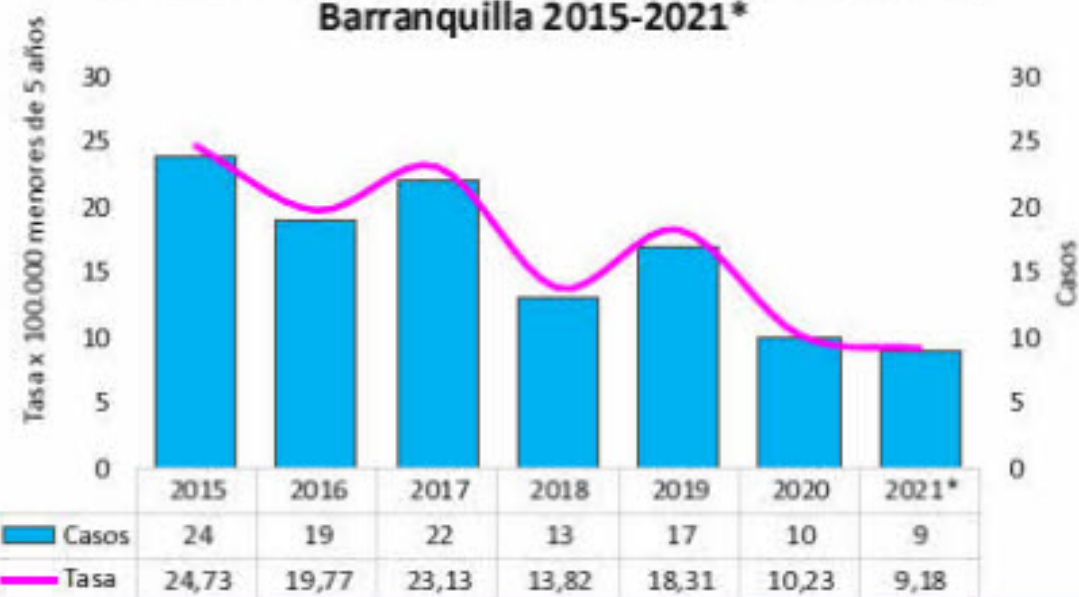

Tasa de mortalidad por EDA en menores de 5 años, Barranquilla 2015-2021*

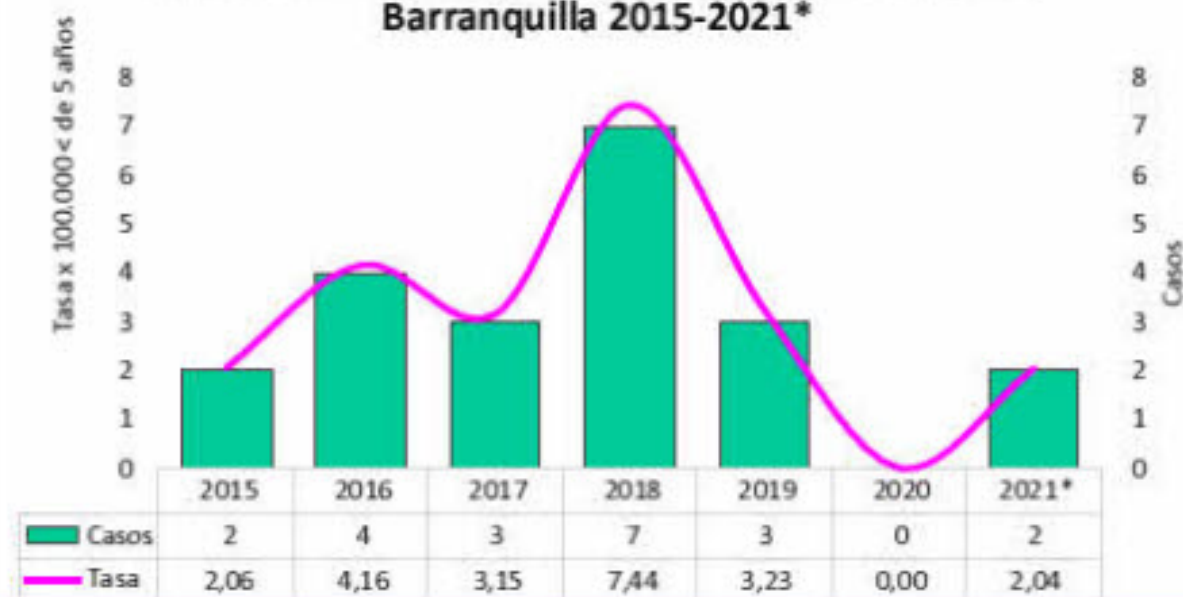

Fuente: DANE *Cifras parciales, publicadas marzo 25 de 2022



Avance de las coberturas de vacunación (biológicos trazadores)

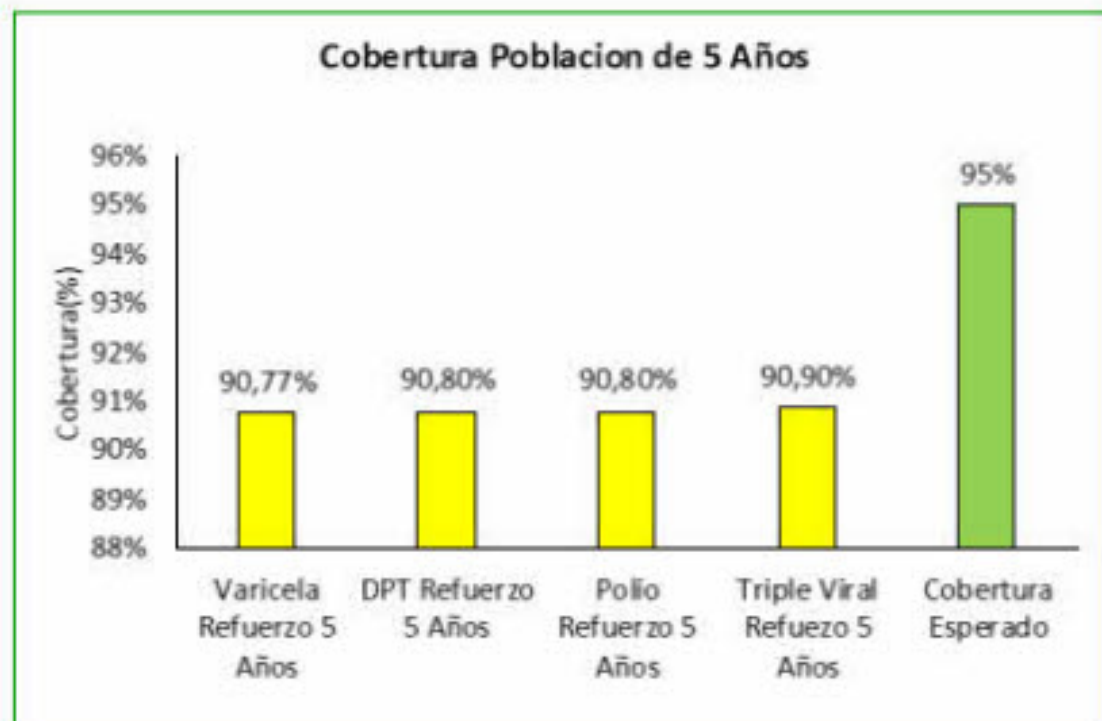
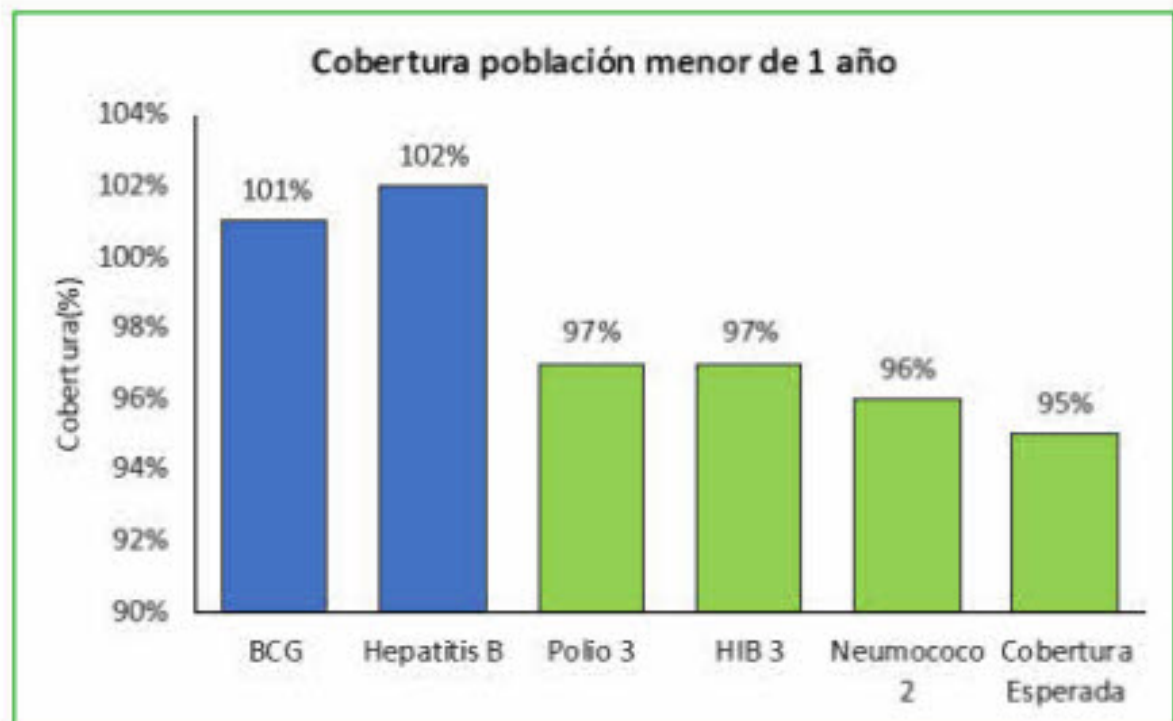

Salud Sexual y Reproductiva

Tasa de mortalidad ajustada por edad para VIH, Barranquilla 2015-2021*



Fuente: DANE *Cifras parciales, publicadas marzo 25 de 2022

Cobertura de tratamiento antirretroviral, Barranquilla 2015-2021*

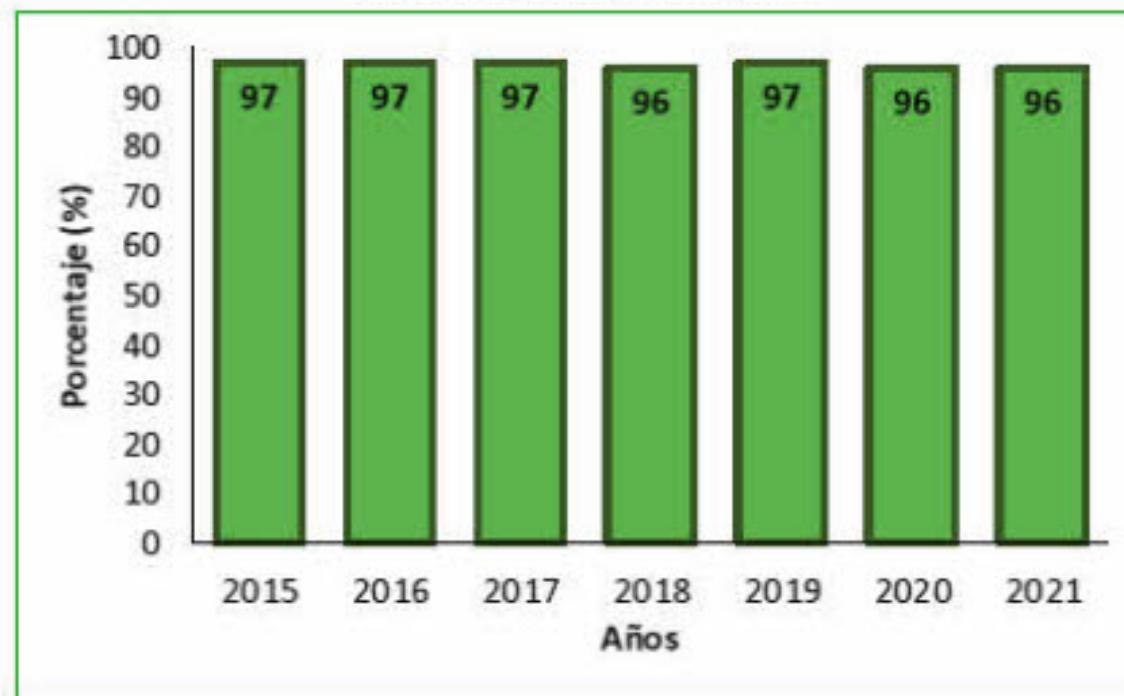

Fuente: Oficina de Salud Pública



Vacuna Emocional: "Hablemos"



5 Puntos fijo, 1 por localidad y 2 itinerantes
Equipo de psicología, trabajo social y auxiliares, dirigido por un equipo administrativo y de especialistas en psiquiatría que identifican riesgos y oportunidades

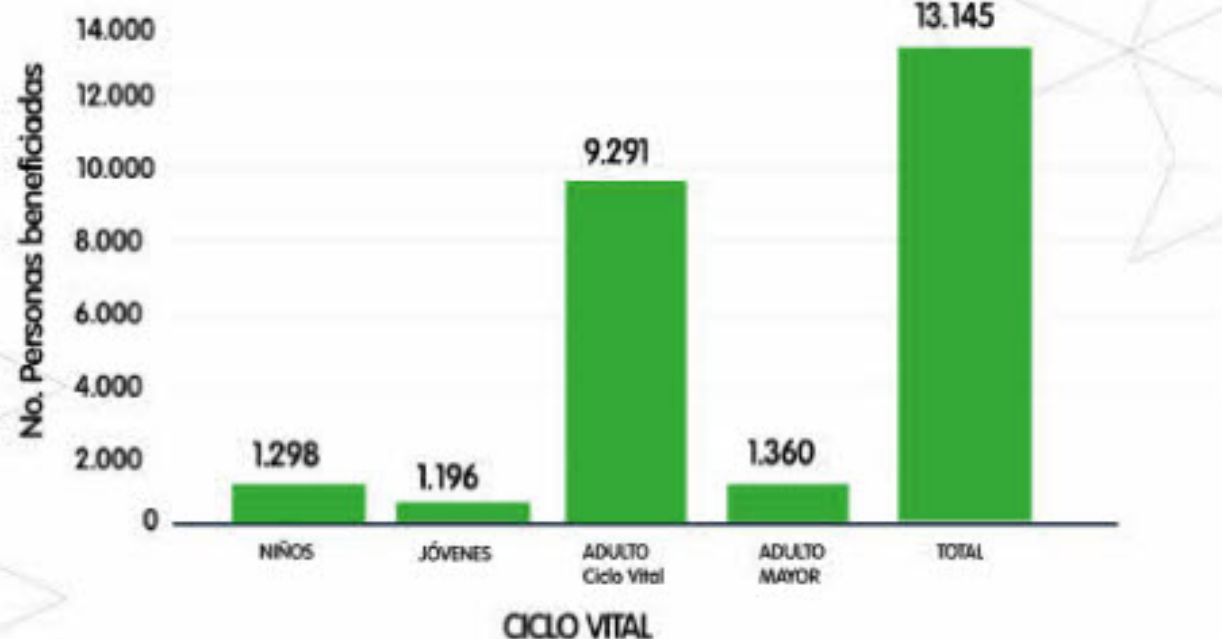

Vacuna Emocional: "Hablemos"



PUNTO DE VACUNA EMOCIONAL
HABLEMOS

En Barranquilla existen puntos de vacuna emocional para hablar de tu salud mental

¡Ubícolos y visítalos!

Ayuda profesional gratuita

Línea de **VIDA** **339 99 99**
Atención 24 hrs

Logos: Alcaldía de Barranquilla, Secretaría de Salud, and others.



PUNTO DE VACUNA EMOCIONAL
HABLEMOS

Lunes a Viernes
Horario: **8:00 a.m. a 5:00 p.m.**

Sábado
Horario: **8:00 a.m. a 12:00 m.**

PUNTOS FIJOS

- Coliseo Elias Chegwin
- Barrio La Paz, Plaza Palequemao
- Centro Comercial Villa Carolina
- Equipo rota entre Centro Comercial Metrocentro y Estadio Metropolitano
- Estadio Edgar Rentería

2 puntos itinerantes en las localidades:
Suroriente - Suroccidente

Logos: Alcaldía de Barranquilla, Secretaría de Salud, and others.



PUNTO DE VACUNA EMOCIONAL HABLEMOS



SECRETARÍA DISTRITAL DE SALUD



Estrategias

Protección frente al duelo

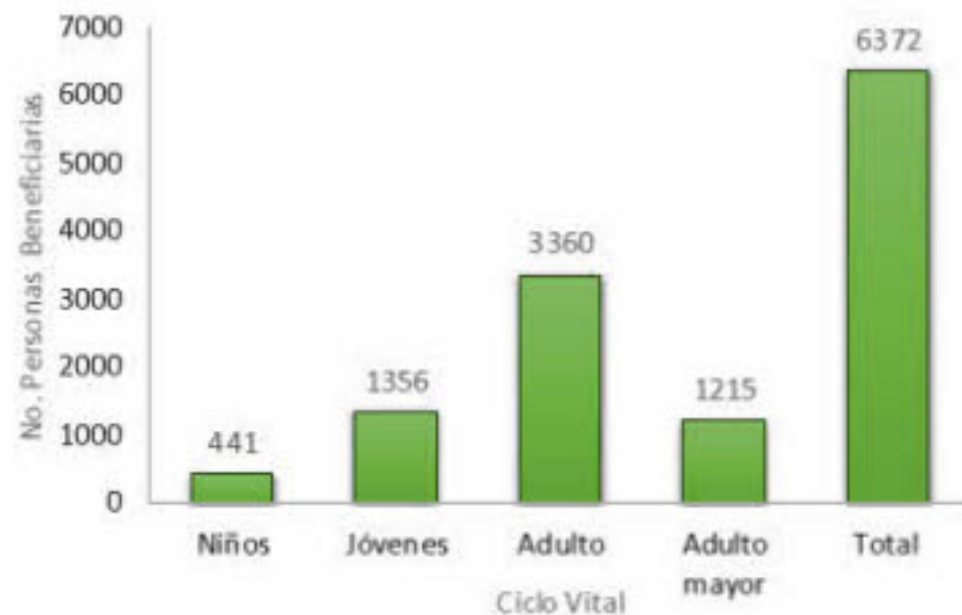

En el marco de la pandemia por COVID-19:

- ✓ Atención integral para el afrontamiento y la superación del duelo
- ✓ Soporte emocional y herramientas de elaboración del duelo



Estrategias

Abordaje del consumo de sustancias psicoactivas

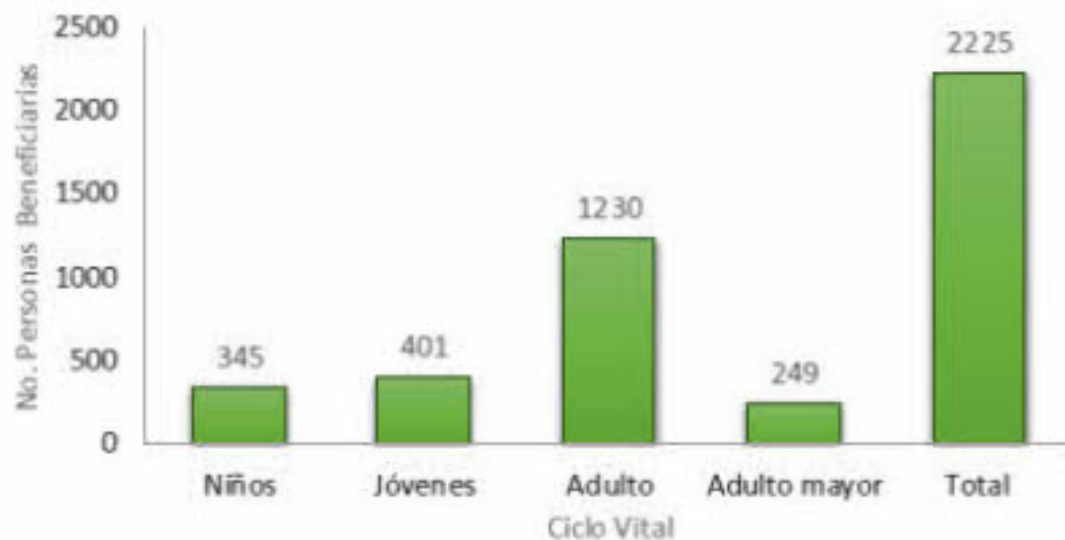

- ✓ Rehabilitación Basada en Comunidad
- ✓ Programa Familias Fuertes Amor y Límites
- ✓ Habilidades para la vida (HPV)
- ✓ Estrategia de Dispositivos de base comunitaria



Estrategias

Abordaje de las diferentes formas de violencias

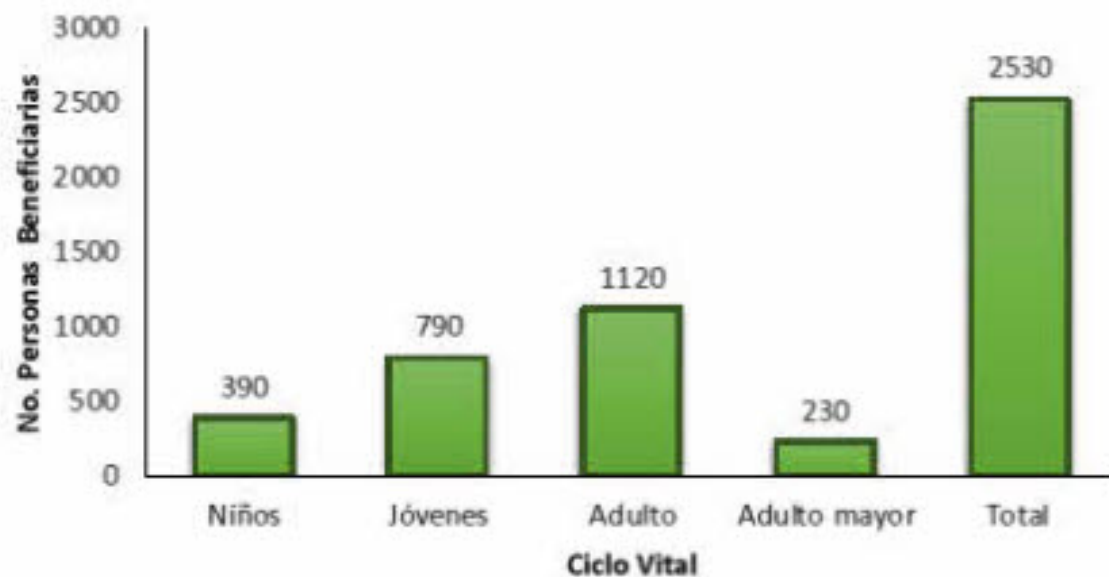

- Intervenir los factores de riesgo asociados a la violencia intrafamiliar
- Atención integral a los problemas y trastornos mentales asociados a la violencia.
- Promover la capacidad institucional para mitigar efectos salud mental a asociados violencia intrafamiliar.



Estrategias

Prevención del Suicidio

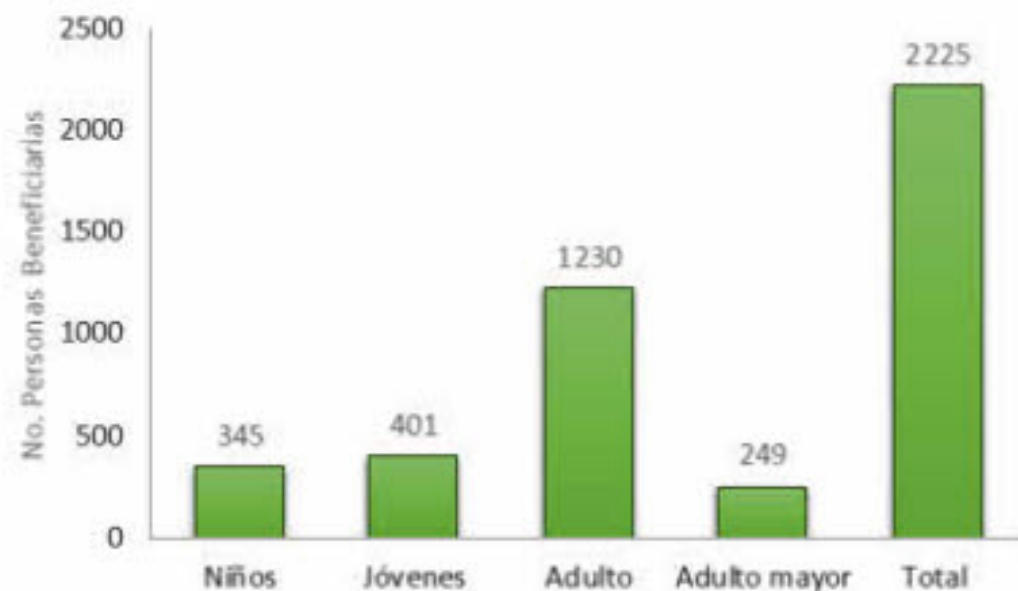

Fuente: Oficina de Salud Pública, 2021

Psico educar e informar a la comunidad sobre la importancia de la prevención del suicidio, incluyendo el apoyo y el soporte emocional, la resolución de problemas, las estrategias de afrontamiento y otras técnicas



Estrategias

Salud en el Colegio

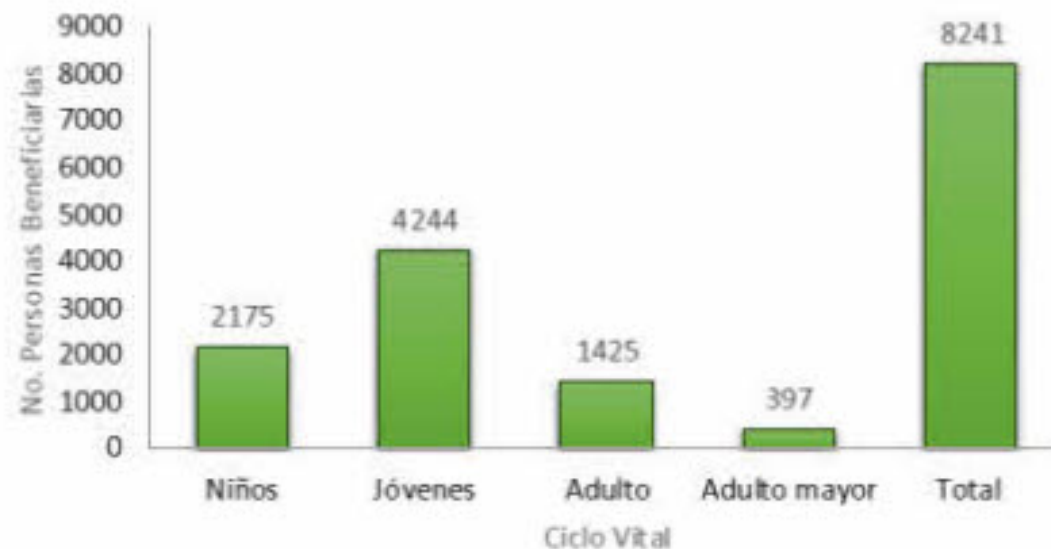

La estrategia se desarrolla en el distrito de Barranquilla en cada una de las instituciones distritales mediante acciones que promueven la creación de espacios saludables, la promoción de la salud en la escuela y la prevención de la enfermedad.



Tasa de mortalidad ajustada por suicidio



Tasa de Mortalidad ajustada por edad para lesiones autoinfligidas, Barranquilla 2015-2021*



Fuente: Oficina de Salud Pública, 2021



Tasas de mortalidad ajustada por cáncer de mama

Tasa de Mortalidad ajustada por edad para Cáncer de Mama en mujeres, Barranquilla 2015-2021*



Fuente: DANE *Cifras parciales, publicadas marzo 25 de 2022

Jornada de Rumbaterapia Rosa

Objetivo: concientizar a las mujeres sobre la importancia del autoexamen, promover hábitos saludables y reducir el riesgo de contraer cáncer de seno.



Tasas de mortalidad ajustada por cáncer de próstata



Desarrollo de capacidades al recurso humano y personal sanitario (EAPB e IPS) para la promoción de la Demanda Inducida, Detección Temprana, Protección Específica y Gestión del Riesgo relacionados con el cáncer de mama y próstata.

Fuente: DANE *Cifras parciales, publicadas marzo 25 de 2022



Certificación de Discapacidad

IPS certificadoras población con discapacidad, según lo establecido en la Resolución N° 113 de 2020:

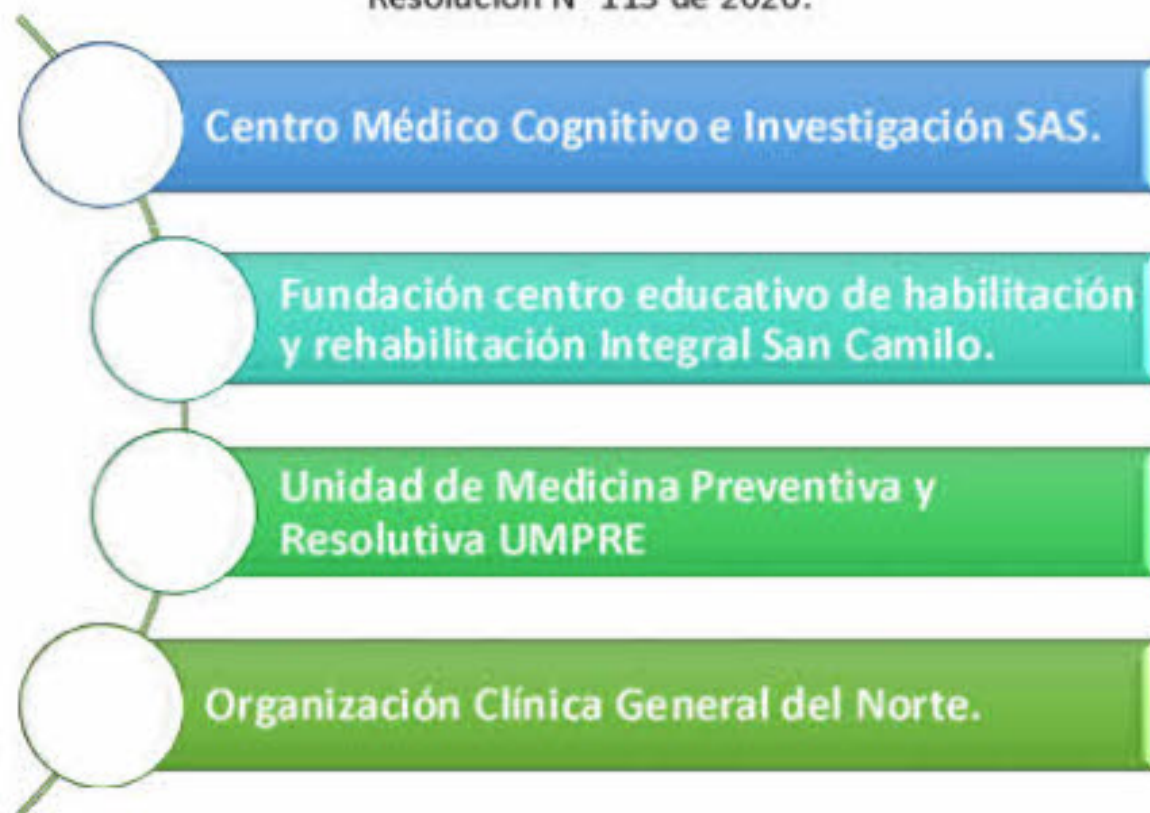

1.422 personas certificadas con discapacidad



Participación Social en Salud



MÁXIMA DISTINCIÓN

Otorgada por la SUPERSALUD en el Concurso de Buenas Prácticas por el proyecto **"Fortalecimiento de la participación social en salud durante la emergencia sanitaria en el Distrito de Barranquilla"**, basado en las estrategias "Depende de TI" y "+60" y su impacto a nivel comunitario en el Distrito, en el cual se muestra el papel protagónico de la comunidad.



Gestión Integral del Riesgo

Plan de Intervenciones Colectivas



Gestión Integral del Riesgo Plan de Intervenciones Colectivas

22.420

Niños identificados
Visitas a viviendas

3.283

Remitidos al programa de
Desarrollo y Crecimiento
ausentes por pandemia

21.536

Régimen Subsidiado

884

Régimen Contributivo

1

Caso de desnutrición notificado al programa de Nutrición de salud pública y a la enfermera del PASO para su respectivo seguimiento e integración.

1.466 niños → **10**

con sintomatología respiratoria

Seguimiento con mejoría a los síntomas se recuperaron, los casos identificados no presentaron señales de gravedad.



413.220

- Pautas de alimentación en niños menores de 5 años
- Prácticas Familiares claves para la salud y el desarrollo de los niños
- Educación en la Prevención de Alteraciones de Menores de 9 años (Post-Parto, -Crecimiento y Desarrollo)
- Importancia de la Vacunación en Niños y Niñas
- 18 practicas claves para un buen desarrollo.



Gestión Integral del Riesgo

Plan de Intervenciones Colectivas



Gestión Integral del Riesgo

Plan de Intervenciones Colectivas



438 Capacitaciones

- Pasos
- Caminos
- CDI
- Centro de vida
- Comunidad
- Estrategia de “parques saludables”
- Escenarios masivos de vacunacion COVID-19

413.220

Personas capacitadas



Gestión Integral del Riesgo Plan de Intervenciones Colectivas



Visitas de vigilancia a los establecimientos informales realizadas en los diferentes barrios de las 3 localidades del Distrito de Barranquilla el cambio de conducta de los dueños de estos negocios en el uso adecuado del tapa bocas, lavado de manos y distanciamiento se realizo esta medición con las visitas de seguimientos realizadas a la semana siguientes de cada Visita.

1.040

Familias con ocupación de trabajo informal



Gestión Integral del Riesgo Plan de Intervenciones Colectivas



413.220 Personas capacitadas

135 que se dedican a la venta de comidas informales, las cuales se educaron para la buena manipulación de los alimentos.

268 Capacitaciones educativas
Buena manipulación de alimentos

170 Capacitaciones educativas
adecuada disposición de medicamentos



Gestión Integral del Riesgo Plan de Intervenciones Colectivas

- **41** Microcombi
 - **4** Macrocombi
- (2 barrio Bosque, 1 Ciudadela 20 de julio, 1 Santo Domingo de Guzmán)
- **35** Recolecciones de Inservibles.
 - **938** Capacitaciones sobre enfermedades transmitidas por vectores
 - Más de **400.000** personas capacitadas



Actividades en el marco de Política de Participación social

Capacitación sobre la Resolución 2063 de 2017, realizada con 165 funcionarios de las IPS del Distrito de Barranquilla.

Curso pedagógico "Implementación de la Política de Participación Social en Salud" realizado por 80 actores de la salud de la Secretaría de Salud, entidades y líderes comunitarios.

Taller de la Política de Participación Social en Salud (PPSS), con la asistencia de las 65 lideresas y madres comunitarias de las 5 localidades del Distrito de Barranquilla.

Capacitación "Control Social en la Gestión Pública", realizado con 60 líderes y representantes de organizaciones sociales del Distrito.

Capacitación "Iniciativas Comunitarias" con la participación de 120 lideresas y el COPACO de la localidad Norte Centro Histórico.



Asignación plazas **Servicio Social Obligatorio**

2021

PRIMERA Y UNICA PLAZA

en la "MODALIDAD DE INVESTIGACIÓN EN LA
REGIÓN CARIBE"

La Secretaría Distrital de Salud realizó el acompañamiento a la Universidad Simón Bolívar en el proceso de asignación de la plaza, la cual, fue aprobada por el Ministerio de Salud y Protección Social con el aval del Ministerio de Ciencia, Tecnología e Innovación de la convocatoria de jóvenes investigadores e innovadores en medicina.



Consolidado mensual por número de PQRSD Servicio de Atención a la Comunidad SAC

Comportamiento de las PQRSD por tipo de solicitud- Secretaría de Salud, 2021



PQRSD por tipo de mes- Secretaría de Salud, 2021

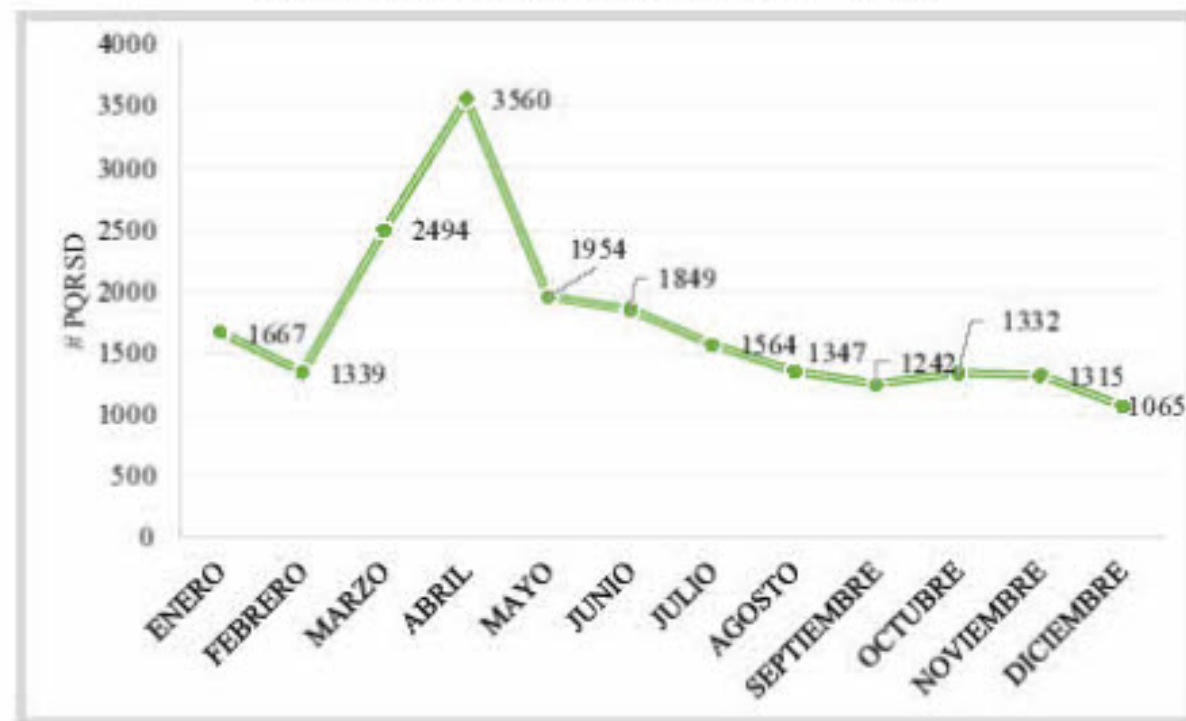

Estado de tramite de las PQRSD



100% de la PQRSD atendidas

Clasificación de las PQRSD por canal de entrada-
Secretaría de Salud

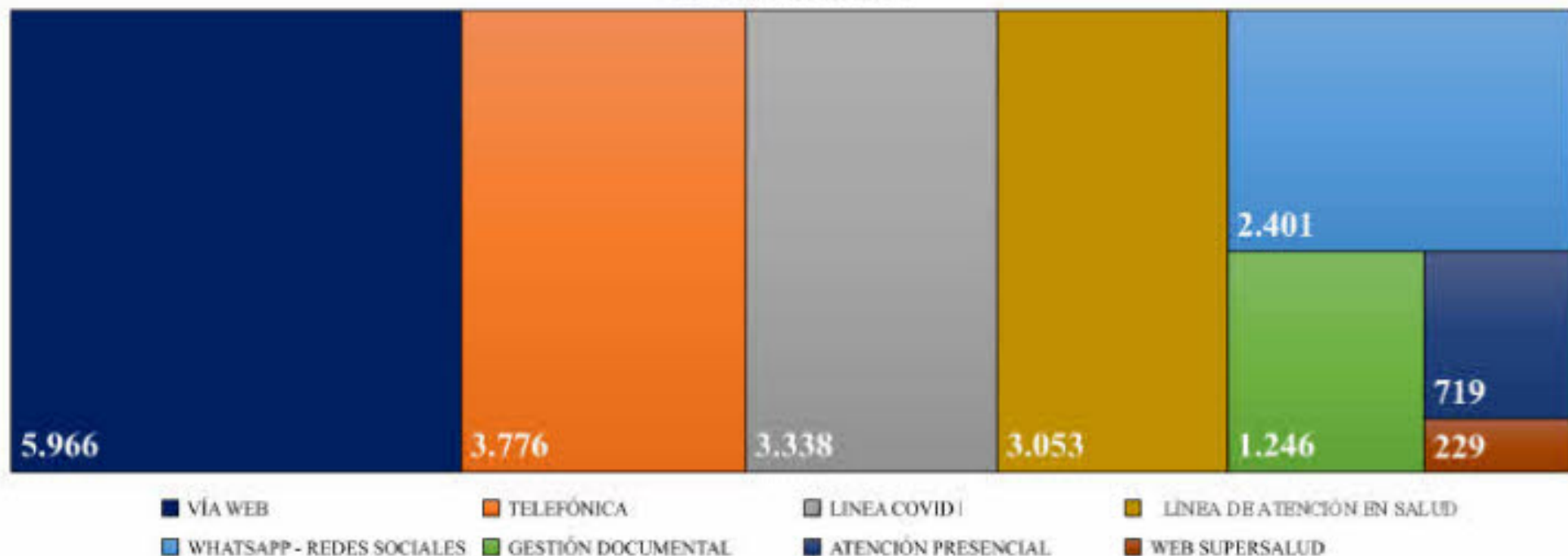

Comunicación e Información

Medios tradicionales



La Secretaría de Salud del Distrito se prepara por la oferta con los mejores estándares de la comunicación

B/quilla suma dos días seguidos sin fallecidos por covid



10%

Se espera que...

La Secretaría de Salud del Distrito se prepara por la oferta con los mejores estándares de la comunicación

La Secretaría de Salud del Distrito se prepara por la oferta con los mejores estándares de la comunicación

Audiovisuales



Activación



Comunicación e Información

Campañas

Una guía para tener
#Micasalimpiaindengue

1 INFORMATE
Cada año se dan enfermedades que son la consecuencia de la presencia del mosquito Aedes aegypti.

2 SE PUEDE PREVENIR SI:
Lava, tapa, vacía, clorina.
Evitar que agua estagne en tu casa o alrededor.

3 MURDA LA VOZ
Comparte esta información con amigos, amigos y familiares, así como también en redes sociales.

ALCALDÍA DE BARRANQUILLA / SECRETARÍA DE SALUD

Tú puedes elegir lo que comes:

Elige siempre comer alimentos nutritivos y saludables.

Teniendo en cuenta su procedencia y correcta preparación.

ALCALDÍA DE BARRANQUILLA / SECRETARÍA DE SALUD

POR UN DESCUIDO

Un tomacorriente puede instalar un accidente.

Prevenido a los niños y niñas de la zona de riesgo.

#BarranquillaSegura

ALCALDÍA DE BARRANQUILLA / SECRETARÍA DE SALUD

DETENGA el Sarampión con la vacunación

Las vacunas son GRATIS.

Si tu hijo tiene entre 3 y 10 años de edad, llévalo al EPS, al Puesto o Centro más cercano y recíbralo contra el Sarampión y la Rubéola.

La vacuna Triple Vírica protege a los niños contra el Sarampión, los Paparros y la Rubéola.

ALCALDÍA DE BARRANQUILLA / SECRETARÍA DE SALUD

Eventos



Comunicación e Información



Instagram
13,7 mil
seguidores



Facebook
7.705
seguidores



Twitter
19.931
seguidores



Onmicanalidad

Grupos de Whatsapp – Mensajes de texto
Chatbot Alcaldía de Barranquilla



Avance de Baquna Tu Vida Plan Nacional de Vacunación COVID-19



Coberturas de vacunación COVID-19

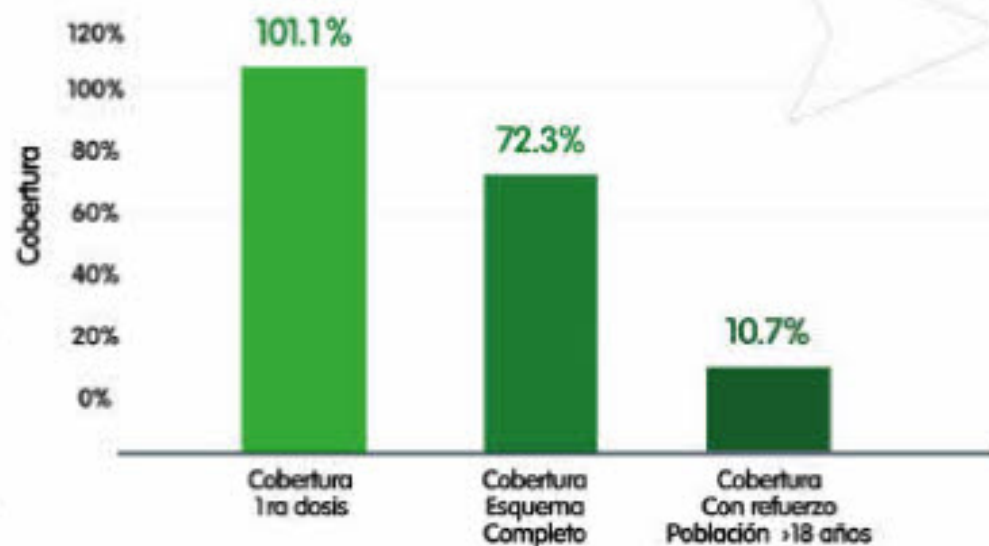

Fuente: Reporte numérico diario de vacunación IPS (31-Diciembre-21)



Estrategia PRASS



Fallecidos COVID - 19 2021





QR formulario de participación rendición de cuentas 2021



¡Gracias!

